ULTIMA CON LE BORSE

Anno 97 - Numero 237

L. 80 (sped. in abb. post.) - Abb. Italia (c.c.p. 2/1180): anno L. 12.000, sem. 6750, trim. 3500 - Estero (tariffe post. ric.): anno L. 22.000, sem. 11.250, trim. 5750

REDAZIONE, AMMINISTRAZIONE, TIPOGRAFIA: TORINO, VIA ROMA 80. Centralino tel. settim. 57.75 - Telex 21.121

STAMPA SERA

ULTIMA CON LE BORSE

Venerdì 8 - Sabato 9 Ottobre 1965

Inserzioni: PUBBLICITA' STAMPA s.p.a. Torino, via Roma 80, tel. 57-75 (15 linee) Milano, via Manzoni, 2, telefono 790-121 Roma, largo N. Nicolodi 2, telef. 685-477 Genova, via 12 ottobre 196/r, tel. 595-632

Il giornale si riserva in ogni caso il diritto di rifiutare qualsiasi inserzione

Pubblicità: Avvisi commerciali L. 200 ogni mm. altezza-colonna (lunedì 600) posiz. e data prestabilite sum. 30% - Finanziari, Legali L. 300 (lunedì 600) il mm. - Necrologi L. 600, partecip. L. 800 per parola - Echi Cronaca e Spettacoli L. 400 (lun. 1400) la linea - Econ.: vedi rubriche - Estero aumento tariffe 25%. Copie arretrate prezzo doppio - Estero ediz. lunedì (spediz. senza Pacchi postali non ammessi): *Argentina pes. 30; Austria sc. 3,5; *Belgio fr. 6; *Canada cents 30; *Congo fr. 50; *Danimarca kr. 1,10; *Egitto pias. 8,50; *Etiopia D.E. 0,60; *Filippine cents. 0,60; Francia n.fr. 0,80; Germania D.M. 0,60; *Gran Bretagna sh. 1; *Iran ris. 15; *Israele Ag. 70; Jugoslavia din. 130; *Kenia sh. 2; *Libano p.l. 80; *Libia piast. 35; *Malta d. 5; *Nigeria sh. 2; *Norvegia kr. 1,10; *Olanda cents 60; Polonia z. 4,20; *Portogallo esc. 15; *Somalia so. 1,25; *Spagna pes. 7; *Sud Africa rand 0,30; *Svezia kr. 0,80; Svizzera fra. 0,70; *Tunisia mill. 75; *Turchia l.t. 1,50; *U.S.A. cents 35

Compiuta stamane l'operazione a Johnson

Imminente un bollettino dei medici curanti

Ottimistica attesa dell'esito

L'intervento si è iniziato verso le 13 - Il paziente è entrato in camera operatoria «con pressione sanguigna, polso e respirazione assolutamente normali» - Lo hanno assistito fino al momento dell'operazione la moglie e la figlia Luci - Passeranno almeno sei settimane prima che possa considerarsi perfettamente ristabilito

Nostro servizio particolare

Washington, venerdì sera.

Il presidente Johnson è in camera operatoria da oltre un'ora e l'operazione chirurgica per l'asportazione della cistifellea dovrebbe ormai volgere alla conclusione. Tutto lascia ritenere che il delicato intervento proceda con successo, sia per la perizia del chirurgo, sia per le buone condizioni generali in cui l'illustre paziente ha affrontato l'operazione.

Si attende comunque con comprensibile ansia un primo annuncio sulla conclusione dell'intervento. E' noto che, fino a quando durerà l'effetto dell'anestesia e anche per qualche ora dopo, gli Stati Uniti rimarranno virtualmente senza il Capo dello Stato, il Capo del Governo e il Comandante Supremo delle forze armate.

Nondimeno, come si sa, il vice Presidente Humphrey,

Il dott. Hallenbeck, che ha operato Johnson (Telefoto)

pur non assumendo temporaneamente queste cariche, è incaricato d'assolvere a tutti gli impegni del Presidente e può essere considerato Presidente ad interim.

Lyndon Johnson era arrivato all'ospedale di Bethesda ieri sera, alle ore 23,50 locali, corrispondenti alle 4,40 italiane di stamattina. Lo avevano accompagnato in ambulanza, il capo dell'ufficio stampa della Casa Bianca, Bill Moyers, e il primo consigliere del Presidente, Jack Valenti.

Il Presidente non ha fatto alcuna dichiarazione tra il momento in cui è sceso dall'automobile e quello in cui, dopo aver salutato con un cenno della mano i numerosi giornalisti e fotografi presenti, è entrato nell'edificio dell'Ospedale della Marina, attraverso un ingresso laterale. Johnson e i suoi accompagnatori hanno preso posto in un ascensore che li ha portati al terzo piano dove si trova l'appartamento che gli è stato assegnato.

Subito dopo il ricovero, Johnson è stato sottoposto ai consueti esami preliminari da parte dei medici. Gli esami di laboratorio compiuti negli scorsi giorni hanno rivelato che l'illustre paziente, per avendo sofferto dieci anni fa di un'acuta crisi cardiaca, è in condizioni assolutamente normali, quali ci si possano attendere in una persona sana della sua età.

Il Presidente è stato accompagnato nella sala operatoria da un'infermiera dei Servizi di Sanità della Marina, il tenente Elizabeth Chmielecki, ben conosciuta da Johnson. Ella, infatti, fa parte del personale sanitario della Casa Bianca e lo aveva assistito durante il suo precedente ricovero all'ospedale di Bethesda.

Al secondo piano dell'edificio un'attività febbrile regna nell'Ufficio Stampa temporaneamente installato per iniziativa del portavoce ufficiale della Casa Bianca, Bill Moyers. Per agevolare l'opera dei giornalisti, erano stati installati altri cento apparecchi telefonici ed erano state predisposte le attrezzature per il funzionamento di telecamere. Non erano neppure stati dimenticati i «fotoreporter» a disposizione dei quali si trovano una ventina di camere oscure.

Il dottor George Hallenbeck, illustre chirurgo della «Clinica Mayo» a cui è stato affidato l'operazione, non ha potuto sottrarsi ad una breve intervista sollecitata dai rappresentanti della stampa. Egli ha dichiarato che il paziente potrà forse scendere dal letto e camminare per un poco, ma ore dopo la fine dell'operazione. Sicuramente sarà in grado di farlo domani. Dovranno però trascorrere almeno sei settimane prima che il Presidente possa considerarsi completamente ristabilito.

Il dott. Hallenbeck ha precisato che, cessato l'effetto dell'anestesia, l'operato sentirà un notevole disagio e quasi comporterà l'uso di sedativi. Nondimeno il malessere non dovrebbe protrarsi oltre le 24 ore. Il Presidente sarà in grado di formulare domande e dare risposte già un'ora dopo l'operazione.

Il dottor James Cain, medico di famiglia dei Johnson, ha riassunto il giudizio pro-

Johnson preso di mira dai fotografi durante l'ultima passeggiata, prima del ricovero in ospedale (Tel.)

prio e quelli dei colleghi, dichiarando che Johnson è entrato in camera operatoria con pressione sanguigna, polso e respirazione assolutamente normali. Sulla base dei precedenti esami e dei vari controlli a cui il Presidente si è sottoposto, non era prevedibile nessuna complicazione. Del resto, l'operazione di asportazione della cistifellea, pur essendo delicata, viene praticata con grande frequenza in tutti gli ospedali e non presenta che rischi minimi.

Fra le persone citate il Presidente non ci avverte alcuna preoccupazione. All'alba è giunta all'ospedale la figlia minore del Presidente, la diciottenne Luci, che ha trascorso la mattinata insieme con la madre. L'altra figlia dei Johnson, Linda, di 21 anni, è rimasta ad Austin, nel Texas, dove frequenta l'Università.

Il Presidente è entrato in camera operatoria verso le 9. Le ultime notizie dicono che si attende da un momento all'altro che i medici, uscendo dalla camera operatoria, rendano il primo bollettino sull'esito dell'operazione. Se, come tutto lascia sperare, non ci saranno complicazioni, Lyndon Johnson potrà lasciare l'ospedale di Bethesda fra il 18 e il 22 ottobre. La sua convalescenza, però, dovrà protrarsi per sei settimane.

b. r.

E' accaduto in Francia

Stavano per seppellire una bimba viva

Il sensazionale caso (rivelato solo ora) risale a 4 mesi fa - La piccina era nata prematuramente in una clinica e sembrava morta: inutili i massaggi al cuore, le iniezioni, l'incubatrice - Già era nella bara, quando un'infermiera ha visto che muoveva un braccino - Ora sta benissimo

La piccola Sandrina, di 4 mesi, in braccio alla madre, signora Yvette Michel (Tel.)

Vostro servizio particolare

Hirson, venerdì sera.

La bimba era nata morta e tutte le cure ed i tentativi che i medici avevano fatto per rianimarla erano risultati inutili: la necessità non aveva dato alcun segno di vita, i massaggi al cuore, le iniezioni stimolanti, la somministrazione di ossigeno, la incubatrice non erano serviti. La figlia dei coniugi Michel era nata morta e non c'era che rassegnarsi.

Questa mattina poco dopo la mezzanotte tra il nove e il dieci scorso, nella clinica di maternità Fresnel dove Yvette Michel, moglie di un agricoltore della zona, era entrata d'urgenza.

Undici ore dopo che la bimba era stata trasferita nella camera mortuaria, una infermiera entrò nel locale per chiudere la piccola bara affinché la stagnino della clinica potesse sigillarvi con la saldatura voluta dalla legge mortuaria. La giovane stava per posare il coperchio sulla cassa interna di piombo quando si accorse che un braccino della mamma si era spostato. Vede rimettere a posto, ma l'arto si mosse di nuovo. Spaventata e stupita l'infermiera corse a chiamare un medico e questi constatò che la bimba «nata morta» era in realtà viva. Solo per caso, quindi, un essere umano vivente non è stato posto nella tomba.

La piccina, che «sub conditione» il cappellano aveva battezzato tre ore dopo la nascita, nel caso non fosse morta ma solo morente, fu trasferita nella nursey e posta sotto la tenda ad ossigeno per essere poi trasportata all'ospedale di Boissons non appena giunse l'autolettiga attrezzata con incubatrice.

Ad André e Yvette Michel, però, i medici non dissero nulla fino a sera, quando apparve probabile che la bimba avrebbe vissuto.

Per tre mesi la piccina, soprattutto perché nata prematuramente, è rimasta in incubatrice. Ora la bambina, che è stata chiamata Sandrina, ha quattro mesi e gode ottima salute. Nella fattoria dei genitori alla mungia le sue poppate, è cresciuta in peso e in proporzioni, è, in una parola, una splendida e normalissima bambina.

Il dottor Gérard Peyron, uno dei medici della clinica di Fresnel, rivelando la sconcertante episodio a quattro mesi dal momento in cui esso si svolse, ha dichiarato: «La piccola era nata di sei mesi e non c'è alcun dubbio che fosse nata morta. Del resto, per ore medici ed infermiere hanno fatto tutto quanto la scienza suggerisce senza peraltro riuscire a dar vita a quel corpicino inerte e freddo.

«Non riusciamo a dare una spiegazione scientificamente valida all'accaduto anche se mi rendo conto che sarebbe semplicistico parlare di miracolo».

Che miracolo ha stato non invece coniugi André e Yvette Michel. «Avevamo sepolto tutte le nostre lacrime — ha detto il padre di Sandrina — quando ci vennero a dire che la nostra bambina non sarebbe stata seppellita perché non era morta. Mia moglie ed io non riuscivamo a credere a ciò che ci veniva detto: era come se non comprendessimo più il francese».

u. p.

LE QUOTAZIONI NELLE BORSE

Chiusura di settimana su un fondo di equilibrio

A TORINO — La settimana termina su un fondo di generico equilibrio per il mercato azionario. Sono però evidenti le caratteristiche di selettività. Il settore dei finanziari mette in luce una tendenza sostenuta, ciò si accentra sul buon contegno di Mediobanco, Finelettrica, Stet, Sme, Sip. Le Manifatturiere, nella seconda metà della riunione, presentano una maggior attività di compere e guadagnano una frazione.

Le altre voci di primissimo piano sono piuttosto trascurate: dopo oscillazioni di modesta ampiezza, il listino mette in luce variazioni marginali dai prezzi di ieri. Nel complesso, l'attività è limitata. Molto attive e sostenute le Italgas.

Titoli di Stato ed obbligazioni diffusamente migliori. Dopoborsa resistente.

A MILANO — La settimana si è conclusa con una riunione modesta come attività volta a consolidare i livelli della vigilia attraverso oscillazioni moderate. La iniziative sono circoscritte molto scarse, ma anche l'offerta di fine settimana è risultata molto limitata. Movimenti di rilievo si sono avuti nelle Montecatini, attivissime; ben tenute Fiat, Edison e Olivetti e alcuni finanziari. Chiusura equilibrata, con oscillazioni molto modeste rispetto alla vigilia. Sempre ben tenuto il comparto del reddito fisso.

Ecco le quotazioni odierne: Mediobanca 67.150; Bastogi 1809; Finelettrica 1260,50; Fiamaro 484; Finsider 541; Mittel 1800; Gim 3810; Invest 3350; La Centrale 9502; Sviluppo 1435; Ass. Generali 21.500; Fond. Incendio 8700; Assicur. Italiana 41.650; Ras 27.400; Toro 6150; Toro priv. 4300; Safep 135,50.

Ferr. N. Ord. 670.

Châtillon 3275; Cantoni 13.810; Olcese 600; Cucirini C. C. 6035; De Angelis 2145; Cassani Seta 3740; Gavarlo 1560; Lanificio Rossi 2750; Linif. e Canap. 600; Rossari e Varzi 18.500; Bolondi 10.500; Tosi 2130; Snia Viscosa ord. 2800; Snia Viscosa priv. 2232; Marzotto 1931; Un. Manifatture 28.000; Fisac 238.

Dalmine 1531; Italsider 1084,50; Metalli 3450; Monte Amiata 18.120; Montecatini 1555; Monteponi 790; Siele 3230.

Blanchi quot. susp.; Fiat 1939; Fiat privil. [illegible]; Falck 3880; Trafilerie 541; Olivetti pr. 2000; Westinghouse 885; Nebiolo 585.

Cieli 2499; Edison 2137; Esercizi Sardi 3555; Emiliana 1908; Magneti Marelli 854; Ercole Marelli 640; Orobia 2140; Sges 1455; Sip 2434; Meridionale 1229; Stet 3569; Tecnomasio 1528; Terni 574.

Dist. Italiane 1838; Eridania 2040; Romana Zuccheri 170,50; Sfolta 11.800.

Anic 1250; Isigas 971; Liquigas 197; Mira Lanza 42 mila 280; Pibigas 82,50; Rumianca 1835; Ind. Industriali 2350; Saffa 5725; Carlo Erba 6160.

Aedes 1822; Beni Stabili 2642; Immobiliare 460; Risanamento 6020; Sifas Genova 2870.

Cartiere Burgo 15.450; Cir 3577; Eternit 4890; Italcementi 14.440; Cementir 5486; La Rinascente 252,50; Pirelli S.p.A. 2836; Pirelli e C. 3200; Condotte 478; Ceramiche Pozzi 200; Ledoga ordin. 3700; Ledoga priv. 1183.

A GENOVA — Dopo una apertura decidente ancora sotto l'influsso delle precedenti compressioni, il denaro arriva al listino mostrando maggiori iniziative e la chiusura avviene sui livelli intermedi della giornata, con prezzi irregolari e prevalenza di modeste perdite.

Ecco alcuni prezzi: Centrale 5670; Generali 21.700; Ras 27.900; Meridionali 1815; Nai 8660; Vinicola ordinarie 3000; Vinicola privileg. 3250; Finsider 530; Catini 1638; Italsider 1030; Fiat ordinarie 1954; Fiat privileg. 1860; Sip 2445; Edison 2185.

A FIRENZE — Mercato incolore e con affari limitati. Assai attivi sono stati tuttavia Bastogi e Montecatini.

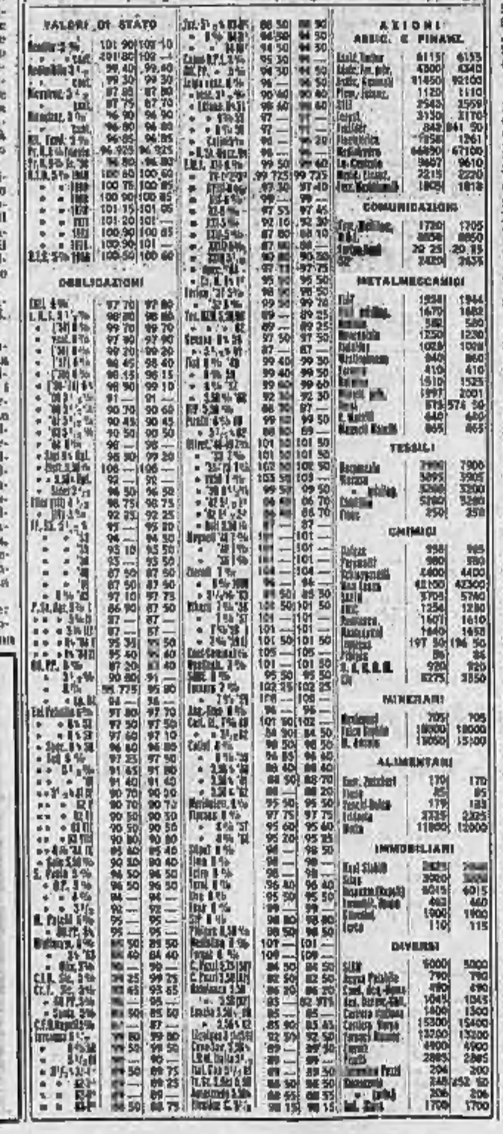

A TORINO

VALORI DI STATO			AZIONI ASSIC. E FINANZ.		
Redimibile 3,5%	101,90	102,10	Assic. Torino	6115	6155
» 5%	101,80	102	Assic. gen. priv.	4300	4340
» 1967	99,30	99,30	Assic. Generali	21450	22100
Ricostr. 3,5%	97,85	97,80	Fiduc. assicur.	1120	1110
» 5%	97,75	97,70	Sifi	2545	2559
Riscatto 5%	96,90	96,90	Cenpi	3130	3170
» 1967	96,80	96,80	Finelettr.	642	641,50
Ed. Sic. 5%	96,05	96,05	Finanziaria	1256	1261
Pr. R.E.S. Agricolo	96,925	96,925	Mediobanco	66800	67100
Pr. R.E.S. 5%	96,80	96,80	La Centrale	9467	9610
Pr. R.E.S. 5% 1966	100,80	100,60	Metall. Ossola	2215	2220
» » 1967	100,75	100,60	Ver. Meridionale	1805	1810
» » 1968	100,90	100,80			
» » 1969	101,15	101,05			
» » 1970	101,20	101	COMUNICAZIONI		
» » 1971	100,90	100,85	Ing. Rocchetti	1720	1705
» » 1972	100,90	100,60	R.I.V.	8850	8850
» » 1973	100,90	101	Siemens	22,25	20,85
Ed. Sic. 5% 1966	100,50	100,60	SIP	2420	2435
OBBLIGAZIONI			METALMECCANICI		
Edil 4%	97,70	97,80	Fiat	1938	1944
I.R.I. 3,5%	98,80	98,80	Fiat priv.	1470	1465
» (3) 5%	97,70	97,70	Fiat priv.	580	580
» 1967 5%	97,90	97,90	Ansaldo	1250	1230
» (30) 5%	99,20	99,20	Autostrade	1020	1008
» (31) 5%	98,45	98,40	Westinghouse	849	860
» (32) 5%	98,15	98,15	Borletti	419	410
» (33) 5%	98,90	99,10	Borletti priv.	1510	1525
» 1967 5%	98,90	99,10	Borletti priv.	1497	2001
» 1968 5%	91	91	Breda	574	574,50
» 1969 5%	90,70	90,60	Breda priv.	440	440
» 1970 5%	90,45	90,45	Magneti Marelli	865	865
» 1971 5%	90,50	90,50	TESSILI		
» 1972 5%	90	90	Bemberg	7900	7900
» 1973 5%	90,10	90,10	Cantoni	3095	3905
» 1974 5%	90,50	90,50	Cotonif.	3500	3500
Ed. Sic. 5%	96,50	96,50	Cucirini	5260	5280
» 1966 5%	96,75	96,75	Linif.	350	350
» 1967 5%	92,25	92,25	CHIMICI		
» 1968 5%	95	95,80	Caffaro	958	965
» 1969 5%	96	96,50	Fibrenyl	980	980
» 1970 5%	95	95,50	Montecatini	2400	4420
» 1971 5%	93,50	93,50	Montecatini priv.	42100	42300
» 1972 5%	87,90	87,90	Rumianca	3705	3780
» 1973 5%	97,10	97,75	SAIE	1254	1280
» 1974 5%	87,50	87,50	Saffa	1607	1610
» 1975 5%	87	87	Resinite	1440	1452
» 1976 5%	87	87	Vetrocoke	197,50	196,50
» 1977 5%	95,35	95,50	Vetrocoke priv.	84	86
» 1978 5%	95,40	95,40	S. I. E. E. E.	920	920
» 1979 5%	87,20	87,40	Zignago	3275	3350
» 1980 5%	90,80	91	ITINERARI		
» 1981 5%	95,775	95,80	Montecenisio	705	705
» 1982 5%	94	94	Fiera Torino	18000	18000
Ed. Fondiario 4,75%	97,80	97,70	R. Alpino	13050	13100
» » 5%	97,50	97,50			
» » 5,5%	97,60	97,10	ALIMENTARI		
» » 6%	97,35	97,50	Ent. Zucchero	170	170
» » 6,5%	91,45	91,80	Fiora	85	85
» » 7%	91,40	91,40	Fonti Bonte	179	183
» » 7,5%	90,70	90,20	Idrolitio	3325	3325
» » 8%	90,70	90,70	Italia	11800	12000
» » 8,5%	90,50	90,30			
» » 9%	90,50	90,50			
» » 9,5%	90,80	90,80	IMMOBILIARI		
» » 10%	90,80	90,80	Ed. Subalp.	3650	3660
» » 10,5%	90,40	90,40	Gallo	3900	3900
» » 11%	96,50	96,50	Imm. Meridionali	6015	6015
» » 11,5%	96,50	96,50	Immob. Nord	462	460
» » 12%	94	94	Immobiliari	1900	1900
» » 12,5%	95	95	Lavori	110	115
» » 13%	95	95	Pirelli S.p.A.	2836	2836
Ed. Fondiario 5%	95	95	Pirelli e C.	3200	3200
Ed. Fondiario 5,5%	95,50	95,50	Risanamento	6020	6020
Ed. Fondiario 6%	84,40	84,40	Sviluppo Immob.	1435	1435
Ed. Fondiario 6,5%	90	90	DIVERSI		
Ed. Fondiario 7%	93,65	93,65	Alpi	9000	9000
C.I.R. 5%	95	95	Acqua Potabile	790	790
C.I.R. 5% 1974	93,65	93,65	Cond. Acq. Nova	690	690
» 5%	95	95	Ind. Zucchero	1045	1045
Cred. Fond. Sic. 5%	85,50	85,50	Cartiere Italiane	1400	1300
C.I.F. Medioc. 5%	87	87	Cartiere Burgo	15300	15400
» 5%	99,80	99,80	Cartiere Burgo priv.	13200	13200
Ed. Sic. 5%	99,50	99,50	Cementir	4900	4900
Ed. Sic. 5% 1966	99,50	99,50	Ceramiche Pozzi	2865	2865
Ed. Sic. 5% 1967	99,75	99,75	Ceramiche Pozzi priv.	204	200
Ed. Sic. 5% 1968	99,25	99,25	Ceramiche	248	252,50
Ed. Sic. 5% 1969	99,50	99,40	» (nuove)	206	206
Ed. Sic. 5% 1970	99,40	99,40	Ind. Zucch.	1705	1700
Ed. Sic. 5% 1971	99,50	99,50			
Ed. Sic. 5% 1972	99,50	99,50			
Ed. Sic. 5% 1973	99,50	99,50			
Ed. Sic. 5% 1974	99,50	99,50			
Ed. Sic. 5% 1975	99,50	99,50			
Ed. Sic. 5% 1976	99,50	99,50			
Ed. Sic. 5% 1977	99,50	99,50			
Ed. Sic. 5% 1978	99,50	99,50			
Ed. Sic. 5% 1979	99,50	99,50			
Ed. Sic. 5% 1980	99,50	99,50			
Ed. Sic. 5% 1981	99,50	99,50			
Ed. Sic. 5% 1982	99,50	99,50			

Due morti sull'autostrada stamane presso Novara

Servizio e fotografia a pag. XVII

Sono pronte le collezioni modelli

AUTUNNO - INVERNO

disegnati da Ita De Angelis

***Merving** "boutique"*

***Merveilleuse** "alta moda"*

LA MERVEILLEUSE

Torino - Via Roma 314

Via Cavour 17

ANCHE IN CASA

potrete ottenere saporiti piatti come nei migliori ristoranti

CUCINE GAS

	A RATE	
	Alla consegna	Al mese
REX 762/L/4	L. 5.500	L. 2.000
TRIPLEX SECURIA 8348 FG	L. 4.300	L. 3.000
SUPER BLANKA 100/3	L. 3.300	L. 2.000

3R

Via XX Settembre 51 Tel. 510505
Via Tripoli 7 Tel. 396625
Via Montevideo 7 Tel. 381875
Cso A. De Gasperi 47 Tel. 584779
Via Duchessa Jolanda 9 Tel. 767746
Via Diodone 38 Tel. 792862

CRONACA CITTADINA

Gli immigrati si spostano nella «cintura»

Torino diminuisce di 12 mila all'anno

Sempre sensibile il movimento emigratorio dalla città, che annulla l'incremento dei nuovi arrivi e dei nati sui morti - Nichelino è il comune della «cintura» che ha segnato il maggior aumento

La popolazione di Torino al 1° gennaio di quest'anno era di un milione 115 mila 831 abitanti; al 30 settembre era scesa a un milione 107 mila 686, con una diminuzione complessiva di 8748 persone. Circa 12 mila all'anno. Calo dovuto essenzialmente all'emigrazione. Infatti nei nove mesi sono nati a Torino 13.860 bambini, mentre si registravano solo 8612 decessi, con un «saldo attivo» di 5648 abitanti.

Ma mentre sono giunti da altri comuni italiani o dall'estero 24 mila 467 nuovi abitanti, sono stati ben 38.631 i torinesi che hanno abbandonato la città; una differenza di poco meno di 14 mila persone. In settembre si è registrata la massima immigrazione mensile: 3419 unità, contro una media di 2700 arrivi. Ma si è anche registrato il massimo delle partenze; si sono infatti trasferiti in altri comuni 4357 abitanti contro una media precedente di circa 4200 persone.

I dati relativi al movimento migratorio comunicati dal municipio di Torino si riferiscono ai soli primi otto mesi dell'anno; per settembre si conoscono per ora solo le cifre complessive. Delle 82 mila 848 persone immigrate nei primi otto mesi dell'anno 4076 provenivano dai 23 comuni della «cintura»; 3133 dagli altri comuni della provincia di Torino; 3541 dalle altre provincie piemontesi; 3093 dalle altre regioni del Nord Italia; 1133 dall'Italia centrale; 4517 del meridione; 2222 dalle isole; 949 dall'estero.

I 33.816 «partiti» sono andati: 12.114 nei ventitrè comuni della «cintura»; 3729 negli altri comuni della provincia di Torino; 3263 nelle altre provincie piemontesi; 3979 nelle altre regioni dell'Italia Settentrionale; 1715 nell'Italia Centrale; 4861 nell'Italia Meridionale; 3567 nell'Italia insulare; 1534 all'estero. Si nota subito che il maggior incremento di popolazione nei comuni della «cintura» (Alpignano, Beinasco, Borgaro, Cambiano, Caselle, Chieri, Collegno, Druent, Grugliasco, Leini, Moncalieri, Nichelino, Orbassano, Pecetto, Pianezza, Pino, Rivalta, Rivoli, San Mauro, Settimo, Trofarello, Venaria) è stato nei primi otto mesi dell'anno di 8039 persone, all'incirca corrispondente alla diminuzione di residenti in Torino (negli otto mesi 7989). Il primo posto come incremento di popolazione è di gran lunga toccato a Nichelino, che è cresciuto di 1781 persone, seguono Collegno (1082), Grugliasco (852), Settimo (808), Rivoli (755), Moncalieri (745), Beinasco (580), ecc. Solo a Borgaro il «saldo» fra immigrati e emigrati è passivo: la popolazione è diminuita di 83 persone.

Riunione sui problemi turistico-alberghieri

Stasera alle 21 all'Hotel Turin di via Sacchi una conferenza stampa farà il punto sulla situazione turistico-alberghiera in Italia. E' organizzata dall'Ente autonomo Fiera internazionale di Genova, dalla federazione Associazioni italiane alberghi e dall'Odip di Milano; al termine sarà presentata la 3ª Mostra internazionale delle attrezzature turistiche ed alberghiera (Tecnohotel) in programma a Genova dal 16 novembre al 4 dicembre prossimi.

Valle Susa: le banche che domani pagano

Si tratta di arretrati per circa 400 milioni

Il dott. Alberto Gambigliani Zoccoli, curatore del fallimento del Consorzio Valle di Susa, è ritornato a Milano e probabilmente oggi stesso chiederà al Tribunale la nomina di dodici «inventaristi», uno per ogni stabilimento, in modo da accelerare al massimo la pratica burocratiche. Nei suoi incontri torinesi, il dott. Gambigliani Zoccoli ha parlato con il presidente della Provincia, avv. Oberto, ha quindi avuto un colloquio con il sindaco prof. Grosso. Successivamente si è recato dal pretore dott. Casu ed infine nella sede di corso Re Umberto ha preso contatto con i dirigenti del Consiglio e con la Commissione interna.

L'Inps, in accordo con la Banca del Lavoro, ha intanto confermato per domani il primo pagamento degli arretrati per le integrazioni salariali e per gli assegni familiari ai lavoratori del Consiglio. Essi dovranno presentarsi da domani (ed hanno tempo fino al 30 ottobre) nelle settimaniane banche, che saranno aperte dalle 8.30 alle 13.30 e dalle 15 alle 18, muniti della carta di identità (o di un altro documento di riconoscimento).

STABILIMENTO DI LANZO: operai con cartellino dalla 0001 alla 0430; Casse di Risparmio; operai con cartellino dalla 0431 al 1045: Istituto San Paolo.

PESSINETTO: tutti all'Istituto San Paolo di Lanzo.

S. ANTONINO DI SUSA: tutti alla Cassa di Risparmio di S. Antonino.

BORGONE: tutti all'Istituto San Paolo di Borgone.

BUSSOLENO: tutti alla Cassa di Risparmio di Bussoleno.

SUSA: gli operai con cartellino dalla 0001 alla 0641 alla Cassa di Risparmio; quelli con cartellino dalla 0642 alla 0000 all'Istituto San Paolo.

STRAMBINO: tutti alla Cassa di Risparmio di Strambino.

TORINO: tutti alla Banca Nazionale del Lavoro, agenzia di piazza Statuto.

S. GIORGIO CANAVESE: tutti alla Cassa di Risparmio di San Giorgio.

MATHI: tutti alla Banca Popolare di Novara di Mathi.

COLLEGNO: tutti alla Cassa di Risparmio di Collegno.

PIANEZZA: tutti alla Cassa di Risparmio di Pianezza.

FERODA ARGENTINA: gli operai con cartellino dalla 0001 alla 0470 alla Cassa di Risparmio; quelli con cartellino dalla 0471 alla 0000 all'Istituto San Paolo.

RIVAROLO: gli operai con cartellino dalla 0001 al 0320 all'Istituto San Paolo; quelli con cartellino dal 1002 al 5621 alla Cassa di Risparmio; quelli con cartellino dal 5540 al 6100 alla Banca Popolare di Novara.

TRECATE: gli operai con cartellino dallo 000 al 320 all'Istituto San Paolo; quelli con cartellino dal 321 al 750 alla Banca Popolare di Novara.

Verso la conclusione il processo per l'uomo fatto a pezzi

La veemente requisitoria del P. G. contro l'intero clan dei Montalbano

Il magistrato mette in cruda luce lo sfondo di costumanze arcaiche della famiglia, dominata dalla cupa figura della madre - La richiesta: 30 anni per la moglie della vittima, 18 anni per il cugino

Il prof. Renzo Gilli

Il processo d'appello per l'assassinio di Ignazio Sedita — l'uomo fatto a pezzi e gettato in due valige in una roggia — volge alla conclusione. Terminata rapidamente l'escussione dei testi, stamattina alle 11 ha preso la parola il procuratore generale, dott. Jannelli, per una lunga, veemente requisitoria.

Alla fine egli ha chiesto 30 anni di reclusione per Lucia Montalbano, indicata come responsabile di uxoricidio e occultamento di cadavere; 18 anni per Giuseppe La Bella, colpevole di concorso nel delitto, di occultamento e vilipendio della salma; 12 anni, sempre per concorso, per i fratelli Paolo e Francesco Montalbano, cui concede le attenuanti generiche; conferma della pena precedente per la madre, Francesca Trapani, condannata a 5 anni e due mesi nel giudizio di primo grado.

Il dott. Jannelli ha esaminato a fondo il retroscena familiare in cui l'assassinio è maturato: un ambiente fosco, legato a tradizioni e costumanze retrive, sul quale dominava la figura aspra di Francesca Trapani, che egli ha definito «tragica matriarca». Il magistrato, che è siciliano anche gli imputati, ha saputo penetrare bene la particolare psicologia dei personaggi, non solo quelli presenti in aula, ma anche i molti loro parenti chiamati in loco per poco alla ribalta durante l'istruttoria.

Giuseppe La Bella servì i Montalbano e ne fu un fedele vassallo fino all'ultimo, perché la passione per la cugina Lucia lo aveva fuorviato al punto da fargli abbandonare i genitori. Di questo la sua madre fiera, perché detestava e odiava i parenti del giovane, i quali da anni non le rivolgevano la parola.

Giuseppe La Bella non aveva alcun motivo di odio personale nei confronti della vittima. «Non conosceva neppure Ignazio Sedita — ha detto il dott. Jannelli — perché non risulta che prima del delitto lo avesse mai incontrato. E se quella sera, quando cercarono di ritornare in carcere, dopo aggredito nel cuore del Montalbano, Sedita recò offesa alla moglie, nella mentalità della famiglia il primo a reagire avrebbe dovuto essere il parente più prossimo. Non il La Bella, ma uno dei fratelli di Lucia». Nessun dubbio comunque che fra il giovane e la cugina ci fossero sentimenti più che fraterni. Lucia Montalbano era nota a Caltabellotta come una ragazza di pessimi costumi, e sarebbe assurdo supporre che abbia avuto riflessi proprio verso il cugino, del quale non respingeva palesemente le sue attenzioni.

Il dott. Jannelli ha quindi esaminato il comportamento della maggiore imputata, del giorno della [illegible] avvenuta nel '59, dopo la fuga da casa («non ratto, ma allontanamento consensuale, primo passo verso la prostituzione»), insieme al Sedita. Tre mesi dopo il matrimonio, finito in carcere per furto il marito, lei era già l'amante di un dentista di Ribera, il dott. Milleflori. E a questi aveva dichiarato che non amava più il Sedita e non intendeva a nessun costo, in avvenire, ritornare a vivere con lui. C'è già il germe, in questo suo atteggiamento, la tragedia che avverrà tra anni più tardi a Chivasso.

Perlanto, [illegible] il dott. Jannelli, fu Lucia Montalbano l'esecutrice materiale del crimine. E' credibile che abbia colpito lei per prima con il rasoio, [illegible] poi a finirla in avanzato da tutti gli altri presenti, cioè dall'amante La Bella e dai due fratelli. Di tutto questo, la madre l'unica che al [illegible] precostituito un alibi inoppugnabile, è stata alla lontana la regista. Se avesse avuto un maggior senso morale, [illegible] donna avrebbe potuto impedire ogni cosa. Il Procuratore generale ha concluso poi la sua requisitoria appassionata con la richiesta che abbiamo già riferito.

Nel pomeriggio parleranno gli avvocati Agostino, in difesa di Lucia Montalbano e Del Grosso, per i due fratelli e per la madre.

In mattinata erano stati sentiti, in una parziale rinnovazione dibattito, alcuni dei testi: il maresciallo dei carabinieri di Chivasso, Capra; i due periti che a distanza di dieci giorni l'uno dall'altro eseguirono l'autopsia dell'ucciso: cioè il dottor Neri dell'ospedale di Ceva (che [illegible] un chirurgo trascurò molti elementi utili all'inchiesta), e il prof. Gilli, dell'Istituto di Medicina Legale del Valentino; i vicini di casa dei Montalbano, coniugi Bogetto, col figlio Pier Bruno; il farmacista dott. Di Freddi che visitò una volta il La Bella.

Delle deposizioni, una sola è risultata importante, quella del prof. Gilli. Egli ha detto di non poter escludere che una delle ferite riscontrate sul collo mozzo del Sedita, fosse un colpo di rasoio, inferto non sul cadavere durante il depezzamento, ma sull'uomo ancora vivo. Il particolare potrebbe rivelarsi prezioso per la difesa del La Bella (avvocato Gabri): l'imputato ha affermato infatti, in un colloquio accordatogli in carcere dal magistrato, dopo la prima condanna, che fu Lucia ad assassinare il marito col rasoio, e che egli intervenne dopo, quando già era apparso ad affondargli per due volte il coltello nel petto.

I coniugi Bogetto hanno ripetuto quanto avevano dichiarato in istruttoria: cioè che la notte del delitto, contrariamente al solito, l'alloggio fu silenzioso. Il che lascerebbe dubitare che il Sedita sia stato soppresso nel sonno.

Piange in aula la madre di Giuseppe La Bella

A Chivasso nuova sede dell'Ufficio del Registro

A Chivasso è stata inaugurata la nuova sede dell'Ufficio del Registro al secondo piano di palazzo Ciriana; erano presenti l'Intendente di Finanza, l'ispettore compartimentale delle Tasse, il sindaco dott. Gamba e altre autorità locali. L'amministrazione comunale di Chivasso ha accolto le richieste del direttore del Registrello ed ha provveduto all'ammodernamento della sede. All'ufficio registro di Chivasso, che è tra i più importanti del compartimento piemontese, fanno capo 28 comuni del mandamento con un totale di 90 mila abitanti.

Il chimico bolognese «fermato» giorni addietro a Roma

Già quindici anni fa a Torino spacciava il farmaco anticancro

La cura aveva più o meno lo stesso prezzo: fra le 120 e le 150 mila lire - Si chiamava «anticren» anziché «antiplast» - Molti malati dicevano di averne «tratto giovamento» - Nel 1952 la Mobile aveva posto fine alla sua attività, che si era estesa anche nel Biellese ed a Milano

Il chimico bolognese Enzo Maccaferri, 58 anni, fermato con l'accusa di esercizio abusivo della professione medica, è stato già a Torino quindici anni fa. Anche allora la polizia romana sotto l'accusa di aver fabbricato e spacciato a decine di ammalati una falsa medicina contro il cancro, è stato conosciuto a Torino e nel Biellese. Quindici anni addietro si era guadagnato la fama di eccezionale guaritore con lo stesso preparato. I suoi clienti di autodefinivano «restituiti alla vita». Il caso fece molto clamore.

Il 10 febbraio del '52 un rotocalco di grande tiratura gli dedicò alcune pagine con le foto dei «miracolati» chiedendo che le autorità competenti con estrema urgenza dessero al dottor Maccaferri la possibilità di sperimentare, sotto controllo ufficiale, il suo farmaco. L'appello non ebbe però il tempo di essere accolto: il 20 maggio dello stesso anno il chimico veniva arrestato dalla Mobile di Torino con il fondato sospetto che le fiale del favoloso «anticren» non contenessero altro che un innocuo liquido colorato. Due mesi dopo egli veniva trasferito alle carceri di Roma, perché doveva essere giudicato dai tribunali di quella città per una precedente, analoga accusa.

Evidentemente il chimico ha ritenuto la sorte con lo stesso farmaco e gli stessi premi pensando che quindici anni fossero più che sufficienti a far dimenticare i suoi precedenti. A Torino e nel Biellese egli prescriveva ai pazienti affetti dal terribile

Enzo Maccaferri

male una cura di «anticren»: quarantia fiale di iniezioni che costavano dalle 100 alla 150 mila lire.

Ovviamente il malato doveva sottoporsi ad un ciclo di cure notevolmente dispendiose. Il Maccaferri si recava appositamente a Biella e negli altri paesi con un assistente, certo Rosticlato, e realizzava guadagni tali da permettergli di servirsi di una lussuosa macchina con autista. Fu un noto professionista torinese a richiedere l'intervento della polizia.

Un suo congiunto era stato più volte visitato dal medico bolognese, ma la cura non aveva sortito alcun effetto. Il professionista aveva invitato Enzo Maccaferri a cessare le iniezioni, ma si era inasprito. Nel pomeriggio del 20 maggio, mentre visitava il cliente, il Maccaferri veniva fermato da alcuni agenti della Mobile e condotto in Questura, con il corredo delle fiale variamente colorate ancora intatte, per chiarimenti. Il giorno dopo, il farmaco era tramutato in arresto per truffa continuata e aggravata.

Dopo un lungo periodo di silenzio ecco ricomparire, in una regione meno sospettosa per lui, il «guaritore miracoloso». Presso un altro assistente, Eligio Gianni, pochi mesi orsono il chimico bolognese impiantava in una stalla alla periferia di Monte Compatri, un paesino dei Castelli romani, un laboratorio per la produzione del medicinale anticancro che questa volta è stato chiamato «antiplast E.M. 40», sempre a base di [illegible] intramuscolari.

Dal suo appartamento, affittato nello stesso paese, Enzo Maccaferri ha ricominciato a far leva sulla disperazione degli infermi. Al solito prezzo intorno alle 150 mila lire per ciclo di iniezioni, egli sarebbe riuscito nuovamente ad illudere centinaia di persone raccogliendo guadagni favolosi.

Ancora una volta la polizia ha posto fine alla truffa. Nella stalla-laboratorio sono state sequestrate cinque casse piene di fiale pronte. Nell'appartamento una vasta documentazione sull'attività del chimico tra cui lettere con disperate richieste d'aiuto, ricevute di cospicui assegni e biglietti da visita dove, sotto il nome e il cognome, spiccava la scritta «cancerologo».

TEMPERATURA DI OGGI

MASSIMA +17,6
MINIMA + 9 2

Il Bollettino meteorologico segnala inoltre: temp. media (notturna): + 10,1; ore 8: + 10,3; umid. 82%; press. 744,5. Cielo sereno. Previsioni: tempo buono; nebbie. Temperature a Caselle: massima + 21,4; min. + 8,8; ore 8: + 9,8.

Un premio nazionale al tipografo Tallone

Il comitato per le celebrazioni nazionali del quinto centenario dell'introduzione della stampa in Italia, riunito a Bolzano, ha attribuito ad Alberto Tallone il premio di cinquecentomila lire destinato all'artista contemporaneo della tipografia che con la sua opera abbia onorato l'Italia.

Rappresenta al Salone la città del motore

Quando la giuria ha annunciato l'elezione di Wally Salia a Miss Auto Piemonte, non è mancato il solito spiritoso che ha apprezzato ad alta voce la scelta: «E' una ragazza fuori serie».

La vincitrice ha una figura slanciata e capelli fulvi naturali; studia pianoforte come privatista al conservatorio, è un'esperta in clavicembalo e sull'antico strumento ha improvvisato curiosi arrangiamenti di canzoni in voga. Ha già avuto diversi impegni nella finale del concorso per Miss Auto, indetto per il mese di novembre in concomitanza col Salone internazionale dell'automobile.

La vincitrice negli ultimi mesi ha alternato all'attività di studentessa quella di presentatrice in serate di arte varia organizzate in diversi locali torinesi. Ora sembra che voglia intensificare le sue apparizioni in pubblico.

Per quel periodo governeranno nella nostra città rappresentanti delle altre regioni e di tutta Europa. Ieri nella sala da ballo di corso Vittorio circolavano le foto delle candidate auspicando: se le altre sono tutte come lei, difficile sarà il compito della Salia e delle sue damigelle Lidia Poincro e Mirella Rubbietti.

Wally Salia, di 21 anni

Morto stamane ventiduenne investito ieri

E' morto stamane alle 9,50 all'Astanteria Martini dove era stato ricoverato ieri alle 22,15, Pietro Finotti, di 23 anni, abitante a Settimo in via Golia 28. Il giovane è rimasto vittima di un incidente stradale avvenuto nei pressi della Sala Vincenà, nel quale sono state coinvolte altre tre persone, che, a bordo di un'auto, hanno riportato lievi ferite: Pompeo Cinghi, 62 anni, la moglie Luigia Amici di 60 e la figlia Maria Augusta di 7, tutti guaribili in pochi giorni.

Il Finotti ha riportato la frattura del femore sinistro e del braccio sinistro, grave stato di choc e lesioni multiple. Portato con un'auto di passaggio all'Astanteria Martini, è stato sottoposto ad intervento chirurgico. Le sue condizioni parevano migliorare, ma stamane improvvisamente si è aggravato ed è morto per embolia.

* Un uomo di 60 anni, che era stato investito da un'auto, è morto a sessantotto di Maria Adelaide. E' Paolo Terzi, via Barbaroux 26; alle 21 era stato investito da Carmelo Trovato, 24 anni, via Cravanzana 13 mentre attraversava piazza della Repubblica.

Da domani a palazzo Madama il congresso del Cln

Si incontrano i protagonisti della lotta di Liberazione

Il manifesto del Sindaco - Il convegno non è soltanto una manifestazione commemorativa, ma anche un vivo contributo alla ricostruzione storica

Domani alle 9,30 s'inaugura a Palazzo Madama il convegno dei Comitati di liberazione nazionale, manifestazione di chiusura delle celebrazioni del ventennale della Resistenza. Alla riunione intervengono i membri del Cln nazionali, dell'Alta Italia, regionali e provinciali: gli esponenti di tutti gli organismi politici direttivi della guerra di Liberazione. Sono attesi, tra gli altri, il Ministro della Giustizia on. Reale, il sen. Parri, il sen. Gronchi (giunge stasera in aereo a Caselle), l'on. La Malfa, l'on. Pertini, il sen. Secchia, l'ammiraglio Ro, il sen. Piasenti, l'on. Marazza e l'on. Brusasca.

Non si tratta solo di un convegno di carattere oratorio e commemorativo, ma soprattutto di un ripensamento ed una ricostruzione storica. Accanto alle relazioni degli studiosi vi saranno le testimonianze dirette dei protagonisti della Resistenza. Il sindaco prof. Grosso ha fatto affiggere un manifesto che rileva l'importanza della manifestazione. Dice: «*A vent'anni dalla conclusione della Lotta della Resistenza gli uomini che assunsero l'ardua compito di organizzarla e guidarla si riuniscono nella nostra città, non soltanto per una rievocazione di sentimenti, ma per approfondire il significato storico di quella struttura che hanno saputo presentare — di fronte all'oppressione nazista ed al caos dei suoi servi interni — il volto di un popolo italiano cosciente e organizzato nella riconquista della sua libertà*».

Il congresso si apre domattina, con i discorsi del sindaco prof. Grosso e del prof. Antonicelli. Seguirà la relazione del prof. Guido Quazza sulle origini e le vicende storiche del Cln. Nel pomeriggio alle 16,30 il prof. Leo Valiani illustrerà il «problema politico» del Cln, domenica mattina il prof. Edoardo Volterra ne tratterà l'aspetto giuridico.

Nelle sale di Palazzo Madama il pubblico potrà visitare, doniani e dopodomani, un'interessante mostra. E' allestita dall'Istituto storico della Resistenza e dal Centro studi «Piero Gobetti»: c'è una parte fotografica, che sarà portata poi nelle scuole, ed una parte fatta di documenti autentici. Un panorama vivo del periodo dell'antifascismo, della lotta clandestina, della guerra di Liberazione.

COMUNICATO ISTITUTO
SAN DOMENICO
VIA CESARE BATTISTI, 15 - TELEFONO 52.70.08
Sconti particolari
per completamento Sezioni
Se ci interpellerete Vi iscriverete certamente
MAGISTRALI - MEDIE - RAGIONIERI - GEOMETRI - SEGRETARIE D'AZIENDA - CORSI GRATUITI - STENOGRAFIA - DATTILOGRAFIA
La Direzione assicura che nonostante le rette minime a carattere straordinario, la preparazione sarà seria e conforme ai programmi Ministeriali.
PREPARAZIONE CONCORSO MAGISTRALI

PORCELLANE
CRISTALLERIE
(NEGOZIO SPECIALIZZATO)
SERVIZI PIATTI - TE' - CAFFE' - BICCHIERI - LIMOGES
CAPODIMONTE - CERAMICHE INGLESI
POSATERIE - CARRELLI TE' - ARTICOLI IN PELTRO
REGALI ORIGINALI ESCLUSIVI
LISTE SPOSI
MAGAZZINI PAGLIANO
Unica Sede, via Mazzini 23, fra v. A. Albertina e v. S. Massimo

BIRI calzature
ha creato per le signore eleganti e raffinate
LA BOUTIQUE DELLA PANTOFOLA
in via Andrea Doria 3c.
Una nuova moda per vivere in casa

TELESOCCORSO
"IL PRONTO SOCCORSO PER OGNI TELEVISORE"
UNA GRANDE AZIENDA SPECIALIZZATA AL SERVIZIO DEGLI UTENTI TV

SERVIZIO CELERE A DOMICILIO DIURNO - SERALE
Chiamate: 50.466 - 651.957

Rinchiuso nell'alloggio un amico torna a picchiarlo con un complice

Tre giovani sono stati arrestati per rissa. Uno di essi è imputato anche per sequestro di persona: dopo aver chiuso un amico nel suo alloggio, è andato in cerca di un complice ed è ritornato per picchiarlo. Alla minaccia furibonda, ha posto fine la Volante chiamata dai vicini.

E' accaduto in via Calandra 9, in casa di Sergio Zamarco, di 21 anni. Ieri egli ha incontrato a Porta Nuova un conoscente, Luigi Gatti, 25 anni, da Nizza Monferrato. Hanno chiacchierato un poco ai bar, poi lo Zamarco l'ha invitato a bere a casa sua.

Qui, per ragioni non ancora ben chiare, i due hanno litigato. Sergio Zamarco, di corporatura assai più piccola del rivale, è stato ben presto messo alle strette. Per non essere picchiato, è scappato sul pianerottolo ed ha chiuso a chiave, nel suo stesso appartamento, Luigi Gatti.

Deciso a vendicarsi è andato in un bar di corso Vittorio a cercare un conoscente, Sergio Vossilla, 23 anni. I due armati di manici di scopa chiusi in precedenza nel bagnolo, sono tornati in via Calandra con intenzioni bellicose. Anche Luigi Gatti però si era munito di un randello e li aspettava dietro la porta chiusa.

Hanno cominciato a picchiarsi di santa ragione. Sono accorsi, richiamati dalle grida, gli altri inquilini, ma vista la violenza della rissa, hanno preferito chiamare la polizia.

* Ad un professionista torinese era stata rubata nel '62 una roulette inglese di cui esistono nel continente pochi esemplari. Il dott. Edy Quazzo, che ha uno studio dentistico in via S. Secondo e abita in strada Val Pattonera 14, non si era mai rassegnato. In questi tre anni aveva sempre guardato con attenzione le vetture passeggiate nei campeggi. Stamane, percorrendo via Nemphine, ha visto la roulette nel prato davanti all'Astanteria Martini.

Vi erano sopra alcuni ragazzi singari, che, alla rimostranza del dottore, hanno chiamato il padre. L'uomo ha dichiarato di aver comperato la roulette in Lombardia. Tuttavia il mezzo è stato sequestrato dalla Questura. Qui gli agenti hanno scoperto che la targa Bergamo è falsa.

Lettere d'amore di Giovanni Verga

Le dieci lettere inedite di Giovanni Verga pubblicate nell'ultimo fascicolo della Nuova Antologia a cura di Gino Raya ben noto autore di *Un secolo di bibliografia verghiana* portano la data del febbraio e marzo del 1904 e sono tutte indirizzate alla sua amica la contessa Dina di Sordevolo.

Giovanni Verga aveva allora sessantaquattro anni e la contessa venti di meno, cioè quarantaquattro.

La loro amicizia durava fin dal 1881, quando si erano conosciuti a Roma, all'albergo Milano. Lui, Verga, a quarant'anni, era un bell'uomo, alto e distinto, dal volto regolare, e in quello stesso anno pubblicava il suo capolavoro *I Malavoglia* che doveva dargli la gloria dopo la sua morte. Aveva già scritto le splendide novelle e i romanzi della sua prima maniera *La peccatrice*, *Storia di una capinera*, *Tigre reale* che l'avevano reso celebre. Lei, a vent'anni, era una donnina fine fine, molto graziosa, aristocratica, che portava bene il suo titolo di contessa, ma soprattutto era un'artista, dava dei concerti di pianoforte (si era esibita perfino a Londra) dipingeva miniature di pregio e traduceva romanzi dal francese. Era maritata, ma questo non costituiva un ostacolo per lui. Già molto addietro, quando passava il maggior tempo a Milano, e frequentava il salotto della contessa Maffei, aveva avuto un flirt con la signora Carolina Cristofori Piva, la civettuola e vivacissima amica di Giosue Carducci e il poeta ne era stato indignatissimo. Senza contare il famoso amore con Giselda Fojanesi, moglie del poeta Rapisardi che era sfociato, a Catania, in un famoso scandalo. La bella maestrina toscana, sposata, come peggio non si potrebbe, al poeta catanese, si era attaccata all'amore di Verga come ad un'ancora di salvezza, quando il marito scoprì una lettera d'amore dello scrittore e dopo dieci anni di matrimonio sbagliato la cacciò di casa su due piedi, dandole qualche centinaio di lire per il viaggio. Con la contessa torinese non c'erano di questi pericoli. Anche perché nel 1893, Dina era rimasta vedova. Dopo questo lutto ci era stato tra i due, un distacco; Dina si era offesa di qualche frase infelice dell'amico. Ma poi, due anni dopo, lui stesso riprendeva l'iniziativa e la loro corrispondenza durava fino alla fine di Verga, cioè fino al 1922. Quest'epistolario amoroso fu pubblicato nel 1964 col titolo *321 lettere a Dina*. Bisogna ora aggiungervi queste dieci inedite del 1904. Verga era in quel tempo quasi sempre a casa sua, a Catania, qualche viaggio, qualche scappata a Milano, dove Dina abitava in corso di Porta Vittoria 4, qualche gitarella insieme ai laghi o in Svizzera, nient'altro. Tutto il suo tempo era dedicato agli affari, a quei terreni di cui i limoni, l'uva e i fichi d'India, dovevano mantenere la famiglia. Poi veniva la letteratura, infatti diceva di lavorare accanitamente intorno alla *Duchessa di Leyra* che con i *Malavoglia* e a *Mastro don Gesualdo*, doveva formare la trilogia del *Vinti*. Ma, com'è noto, di questo romanzo già annunciato infinite volte, non si trovò quasi nulla. In realtà Verga cominciava a soffrire di amarissime delusioni i suoi romanzi erano poco vendutì, e le sue commedie, a parte *Cavalleria rusticana*, non erano applaudite. A Dina che lui chiamava sempre siciliamente Dinuzza, parlava molto della famiglia.

Lettera del 14 febbraio: «Voglio che tu mi scriva ogni giorno, dici tu. E io ti dico che non desidero di meglio. Eccoti la lettera e ti darmi un bacio, anche col muso lungo, conecchessia, purché senta Dinuzza mia! Sto meglio assai, anzi quasi bene di salute, ma seccatissimo, perché ci ho in casa mio nipote con l'angina. Fortunatamente il medico mi ha assicurato sull'indole della malattia ed io escludo la difterite, ma il povero Giovannino ha avuto la febbre altissima stamane e io non ho chiuso occhio. Fortuna che era uscito per le feste di Carnevale e l'ho in casa lui e Marco colla Rina che l'assiste meglio che non sarebbe stato in collegio. Dunque non sei andata per le mezze a Moncalvo? Io avrei desiderato che tu andassi, perché la gita, se avete bel tempo, ti avrebbe giovato. Cos'è di nuovo questa palpitazione che torna a mostrarsi? Però, senti, il dottore dovresti chiamarlo. Sarà strano nel suo modo di fare, ma ha tutte le qualità dell'amicizia e se ricorri a lui non puoi fargli cosa sgradita. Tanto più che hai intenzione di disobbligarci con un regalo equivalente, perché non farlo chiamare? Lo farai? Son contento della tua convenienza e spero che avrai così la tua mamma. Cara Dinuzza che hai pensato anche a dare metà della tua pensione per questa gitarella che farà tanto piacere anche a lei, poverina! Un altro bacio vorrei darteli soltanto per questo. Quanti vorrei dartene e poi lasciarti più! Vuoi che *vendo la casa, i fondi e tutto il baraccan* (ch'è poco assai)? E allora che cosa si mangia? Non sai che devo avere la testa per tutti io? Rod mi ha mandato la sua commedia con queste sue parole: "qu'il serait bien heureux d'avoir mon avis. Et si je pense qu'elle peut être traduite avec des chances de succès il s'arrangera bien volontier avec madame Sordevolo...". Leggo e ti fo sapere. Appena Lopez risponde ti fo sapere pure. A domani, perché adesso, che è quasi il tocco, vado un po' a dormire. Mi sento la testa vuota e stanca. Potessi sognare di te!».

Verga non solo mandava regalini, spesso anche denaro, verso la fine le aveva fatto cento lire al mese, ma si adoprava a trovarle un marito. La contessa era eccellente traduttrice e lo scrittore Edouard Rod si fidava molto di lei. Ma Verga si occupava anche di farle tradurre altri romanzi specie d'appendice e procurava la sua causa con tutti i direttori dei giornali milanesi, specie Albertini del *Corriere della Sera* il quale faceva più resistenza.

Nella seconda lettera si viene a sapere che Giovannino ha la scarlattina. Nella terza Giovannino sta meglio ma è sempre in quarantena per evitare la difterite.

«Ho fatto un bel Carnevale, ti garantisco! Ah Dinuzza mia, a quanto ho ripensato. Quante me ne fanno pensare le tue parole, qualche frase che ti sfugge alle volte senza badarci. Ho letto la commedia che Rod mi ha mandato per vedere di combinare la traduzione e le recite. A me piace per un senso intimo e sincero di verità e di passione umana che è nel lavoro. Ma il pubblico? Io ne dubito assai e glie l'ho detto. Povero Rod, vedi che proprio non fa quel grand'uomo che credi. Credi assai sospetti tante cose tu, quando hai le lune! E adesso? Hai le lune? Come pensi a me?».

La quarta lettera comincia con un'esplosione di passione.

«Cara Dinuzza mia! Mi dai la bocca e mi domandi se voglio? Se voglio! E hai addosso la febbre? E io? M'hai un po' scombussolato anche me adesso. E vuoi sapere da me che cosa sia? cos'è il vino fatto filato e le manine trasparenti che dicono tante cose... Tante cose mi dicono anche da lontano... Sai che bisogna aver pazienza. Ti rammenti quando facevo il bronbo e tu facevi a non accorgertene? E patati e patatà e oggi non sto bene io, domani non stai bene tu... Quanti begli oggi e quanti bei domani abbiamo sciupati, cattiva! Ah dici che non serve a nulla quello che devo fare qui e non credi assolutamente che io sia fatto per queste faccende. Lo credo anch'io, ma come potrei incaricarne un altro? Che vuoi che faccia? Il mio povero fratello anche in quest'occasione della malattia del ragazzo che l'ha messo sottosopra da lontano, è legato a sua moglie e umo smemoglian è uomo... dimenticato...».

Nella quinta e nella sesta si parla sempre del Carnevale e di Giovannino ormai guarito, ma che resterà in casa fino a Pasqua, mentre Marco e Caterina gli altri due nipoti sono tornati in collegio.

Nella settima, «Albertini, lasciato stare nel suo *Corriere*. Troveremo di meglio...».

E' stato ripreso dai suoi reumi, ma conclude: «Dammi la tua bocca adorata!».

Nell'ottava ringrazia dei ritratti ricevuti e fa un inno alla bellezza dell'amica che però può avere anche l'aria cattiva e un non so che di sardonico che impaurisce negli occhietti...

Nella nona ringrazia di una medicina che lei gli ha mandato: «Oh Dinuzza, fatti vicina, dammi le tue manine, e guardami! Non ti mettere ad ingrullirmi in un modo imbarazzata come a volte...».

Lui ha mare mie domeniche; tante faccende noiosissime!

Nella decima mandandole cento lire: «Amore mio, amore caro, di' come stiamo a quattrini? E come stiamo colla pigione del tuo quartierino? A fra poco! Ah fai il diferro di non precisare la data del mio arrivo. Ma come potrei? Io potrestri tu nei miei panni? Al dieci, al più tardi, potrei mettermi in viaggio, se il diavolo non ci mette la coda. Domani aspetto Mario che è stato ammalato anche lui e che mi alunerà. M'hai fatto ridere quando mi suggerisci di spaventarlo colla minaccia di prender moglie, lui che è così marito! Scrivimi, amore mio, scrivimi presto. Ora che mi hai poche lettere da scrivermi. Me le dirai a voce tutto quanto, è vero? Io te le dico qui, senti...».

La decima lettera s'interrompe su queste parole.

La lunga e fitta corrispondenza fra questi due amanti fu un incessante duello. Dina voleva farsi sposare e Verga era fermamente deciso a rimanere scapolo. Nelle sue lettere si sente l'enfasi, lo sforzo di chi vuol evitare il solito scoglio. La volontà di non farsi una famiglia sua gli era nata quando ventidenne, aveva perso il padre. Quella prima sventura familiare ebbe grandi conseguenze nella maturazione umana del giovane e anche nella formazione dello scrittore. Prima di tutto il disumano dolore, la privazione dell'affetto paterno, della sua protezione, dell'aiuto sicuro, poi il senso del dovere. La famiglia se l'aveva sulle spalle lui adesso. La madre, le sorelle, i fratelli, e più i nipoti. Una famiglia di cui fu sempre il tenero, l'appassionato tutore e capo. E quanti dolori, quanti lutti! La madre, la sorella Rosa morta nel 1897, il diletto fratello Pietro nel 1903, nel 1905 il nipote Marco adorato come un figlio, il fratello Mario nel 1921. E la cognata prima assai che gli aveva lasciato i tre orfanelli sulle braccia.

Con l'andar degli anni tra le sventure familiari, gli affari che andavan male e le amarezze della letteratura era diventato misantropo. La nomina a senatore non l'aveva consolato. Stava sempre solo e in silenzio. Le solite abitudini, la lettura, i conti, il Circolo, la sera, ma in silenzio, sempre. Anche Dina, la garrula, versatile, spiritosa Dina, si era fatta amara. Le loro ultime lettere erano solo fiammate di saluti, qualche calmo ricordo, e gli auguri convenzionali. Verga visse solo e morì solo. Una sera mentre si spogliava fu colto da emoragia cerebrale e cadde. Rimase tutta la notte disteso sul pavimento freddo. La mattina lo trovarono e lo misero a letto, dove agonizzò tre giorni.

Carola Prosperi

Da domani il Festival al Kursaal di Campione

Il "clown" del circo sul viale del tramonto?

Il vero «pagliaccio» è abbigliato con pretese di eleganza, il vestito sfavillante di lustrini e le scarpette da ballerino - Quelli truccati da straccioni sono chiamati «Augusto» o «Tony» e sarebbe indelicato confonderli - Francesco Fratellini si faceva disegnare le stoffe delle sue tute da un celebre sarto parigino - La cravatta di latta dipinta di Fregoli - Un giudizio di Grock su Chaplin

Milano, ottobre.

La prima volta che in vita mia vidi un clown mi misi a piangere come una fontana. Era un pagliaccio arcifamoso, il grande (e piccolissimo) Little Tich. Mio padre, sincero adoratore dei spettacoli di circo in genere e dei «numeri» di clown in specie, a casa mi aveva riempito la testa, promettendomi che avrei riso come non mai. E invece piansi. Piansi tanto che mio padre dovette portarmi via dal teatro (per la cronaca era il Dal Verme di Milano e vi si produceva la troupe del circo Gatti e Manetti). Il fatto è che quell'omino malvestito, da tutti trattato malissimo, mi fece una grande pena.

— Ma perché piangi, sciocchino? — mi chiedeva mio padre.

E io non sapevo rispondergli che «Poverino! Poverino!». Andò a finire che ci buscai anche una scappellotto, perché papà era seccatissimo di dover stare ad ascoltare le mie goffole lacrime anziché godersi in poltrona le divertenti facezie del suo Little Tinch.

Per un pezzo mi portai dietro il ricordo dei pianti dilavati strappatimi dal primo clown della mia vita. A riconciliarmi coi clowns riuscì Leopoldo Fregoli, col quale io compagnia di prosa di mia madre e mio padre si trovarono a viaggiare, diretti in Argentina, sul piroscafo Principessa Mafalda. Il famoso trasformista era un uomo che adorava i bambini. Divenni sin dal primo giorno di viaggio il suo beniamino; e quando arrivammo a Buenos Aires e capitammo per combinazione ad alloggiare nel medesimo albergo, l'intimità fra il buon Fregolino e il biondo Domuccio (arrossisco nel pronunciarlo, ma il biondo Domuccio era tale si accredita, Orlenni come particolare favore di assistere fra le quinte alla prima parte dello spettacolo che Fregoli dava al vicino teatro dell'Opera. E in quell'occasione vidi il mio portentoso Fregolino trasformarsi in clown: col suo viso, che gli si accendeva come una lampadina elettrica, coi capelli gialli che gli si rizzavano sul capo a volontà, con gli enormi scarponi sfondati, con la pelandrana rattoppata e con una cravatta di latta dipinta.

A poco a poco appresi io pure a nutrire per i clowns la sfegatata simpatia nutrita da mio padre. Quante volte siamo andati insieme al Circo e quante volte abbiamo riso insieme, felici di tornare bambini, di lassi dai pagliacci sulle scene dei teatri di varietà. Gigi Cavallini, Antonet e Reby, gli stupefacenti Fratellini, gli indimenticabili Rizzis, il fenomenale Grock... E tutta la schiera dei clowns anonimi, i pagliacci che fra un numero e l'altro dei circo invadono la pista vociando e rincorrendosi e sono magari stallieri, inservienti, macchinisti, ma pagano si è sforzati di escogitare una truccatura più buffa, di combinarsi un costume più divertente, di inventare un «gag» più originale... Ecco: a suscitare i pagliacci mi sembra di rivivere nonostante il mio paparone, eterno ragazzo anche quando le sue grasse sopracciglia bionde cominciarono a ingrigire.

E' strano: il vocabolo «clown» pare derivi dall'inglese «clounn» con cui si indicavano i rustici contadini, infagottati in abiti sdruciti, sudici e irsuti. Ma nel linguaggio del circo, il vero clown è quello abbigliato con pretese di eleganza, il vestito sfavillante di lustrini, il viso imbiancato sino a sembrar di gesso, le scarpette da ballerino. Il più raffinato pagliaccio che mente questo punto di vista ci ricordi fu Francesco Fratellini, che diceva si facesse disegnare le stoffe per le sue sofisticatissime «tute» di scena da uno dei massimi sarti parigini dell'epoca, l'eccelso Léon Poiret. Al contrario la straccione malvestito, tanto a rozzo, è, nel circo, chiamato «augusto» o «tony».

Un attento studioso della vita e delle tradizioni circensi, Alessandro Carunlati, sostiene persino che «chiamare augusto» o «tony» un clown si rischierebbe di urtarne la suscettibilità, mentre qualunque «augusto» è fiero di essere scambiato per un clown. Insomma, un popolo vogliamo vendere più preciso la distinzione, parliamo dire che si tratta senza dubbio di pagliacci, in entrambi i casi, ma, poiché abbiamo scelto citato il titolo d'una celebre opera di Leoncavallo, Tonio, il gufo e gibbuto pulcinella del prologo, sarebbe un «augusto», mentre Canio, l'infarinato istrionesco della celebre ribobbe, sarebbe un clown.

E giacché siamo a parlare dei Pagliacci di Leoncavallo, mi sia concessa una breve digressione parentesi. Non tutti sanno che la popolarissima opera avrebbe dovuto intitolarsi Pagliaccio, al singolare. Ma siccome un accalmato baritono del tempo, Victor Maurel se non erro, aveva diritto per contratto a non interpretare altro opere nel cui titolo figurasse anche il personaggio a lui affidato, quel singolare divenne plurale. I pagliacci. Si dice che Maurel abbia fatto eccezione solamente per cantare la parte di Jago, nell'Otello verdiano. E non fu insieme per un riguardo all'illustre autore della musica o per devozione all'immortale autore della tragedia. Si dice che a così vincerlo sia stata una «battuta» di Arrigo Boito, il librettista, il quale sarebbe dichiarato:

— Anche se la tragedia si chiama Otello, soltanto gli ignoranti non sanno che in fondo il vero protagonista è Jago.

Per tornare ai pagliacci «augusto», una delle principali fonti di comicità sta nella sua grottesca truccatura, che è assai meno facile a ideare di quanto non si pensi. Il povero, caro Luigi Almirante, che pure era un maestro del trucco, quando dovette, per rappresentare la commedia di Marsoni Achard Violets giocare con me?, trasformarsi in un «tony» da circo, studiò decine e decine di truccature diverse, senza mai esserne soddisfatto. Una era troppo vrronda, l'altra troppo semplice, con una il suo viso non appariva quasi per nulla mutato, l'altra gli conferiva una espressione troppo malinconica... Alla fine ricorse all'ingenuità di quello stupendo «augusto» che fu Alberto Fratellini. E soltanto grazie a Fratellini il trucco di Almirante fu perfetto.

Mi è stato assicurato che la figura del pagliaccio sta scomparendo non solamente dalle scene dei teatri di varietà (forse, anzi, è scomparso il teatro di varietà stesso) ma persino dai circhi. Non si parla qui, beninteso, dei pagliacci da «inpeto», quelli cioè che entrano in gruppo, fra l'esibizione degli stalloni in libertà e quella dei cani sapienti o fra l'apparecchiatura della gabbia dei leoni e quella dei «cavalieri» per gli acrobati alle sbarre. Si parla dei pagliacci che fanno «numero», come accadeva con Tonitoni, Chocolat, Joe, Jackson o Seiffert. Pare che di nuovi non ne vengano fuori. E quelli che ci sono non si possono più considerare dei veri clowns. Sono dei mimi, degli eccentrici musicali, dei giocolieri comici, dei contorsionisti buffoneschi. Ma dove è, oggi, il clown, il magnifico, il sublime clown?

Ebbene, anche quest'anno, come già l'anno passato, un appassionato di circo, Pino Correnti, è riuscito col patrocinio dell'Accademia del Circo e con l'assistenza di Massimo Alberini, Alessandro Cervellati e Giuseppe Ritarolo, tre dotti storici dell'arte circense, a organizzare un festival del clown. Si svolgerà in una sala dei Kursaal di Campione d'Italia, appositamente trasformata a pista di circo, e vi parteciperanno ben 10 complessi di clowns di diverse nazionalità, francese, spagnola, inglese, ungherese e italiana. Nel gruppo dei colori Zavatta (l'ultima forza delle grandi Chasse di pagliacci) il posto di Paolo Zavatta, in attesa d'un bebè, è stato allegramente preso dalla soubrette Paola Penni. Ospiti d'onore dell'interessantissimo e certo divertentissimo spettacolo saranno il contento Tony Ballard, la bella Liana Orfei, autentica «figlia d'arte», e l'ineffabile Gigi Cavallini.

Il Festival, infatti, vuole anche onorare la memoria dell'illustre Grock, di quel Grock talmente innamorato della propria arte che, parlando di Charlie Chaplin, usò una volta a dire:

— Sì, ricordo questo Chaplin quando era clown nella «troupe» di Karno. Aveva molta disposizione. Ma poi ha voluto fare del cinema...

Dino Falconi

Maurizio, il capo della troupe Zavatta che con Enrichetto Pumagalli (a destra) del Circo Liana Orfei rappresenta l'Italia al Festival di Campione (Telefoto)

EINAUDI 1965

Vittorio Sereni
Gli strumenti umani

«Supercoralli» pag. 196 Rilegato L. 1500

L'atteso ritorno di Vittorio Sereni: un libro, articolato e unitario, che registra l'inquieta ricerca di uno dei nostri maggiori poeti, sensibile alle vicende del vivere privato come alle occasioni offerte a tutti dalla storia.

Geraldine cammina sulle mani

Geraldine Chaplin, che si trova in Inghilterra per impegni di lavoro, eseguе su un prato esercizi a corpo libero: qui sta camminando sulle mani (Telefoto)

Eccezionale avvenimento a Bridgen nel Galles

A 53 anni, già sette volte nonna dà alla luce l'undicesimo figlio

Il neonato sta bene e pesa quattro chili e mezzo - Il precedente lieto evento in famiglia risale a 16 anni fa - La madre della puerpera nell'apprendere la notizia è colta da malore e viene ricoverata all'ospedale

Dal nostro corrispondente

Londra, venerdì sera.

Una signora di 53 anni, già madre di dieci figli, e sette volte nonna, ha dato ieri alla luce a Bridgeno, nel Galles, un bambino del peso di quattro chilogrammi e mezzo. L'avvenimento è giudicato unico nella storia medica inglese: in Gran Bretagna infatti si ricorda un solo caso di maternità ad una età così avanzata: nel 1937 una signora allora cinquantacinquenne ebbe una bambina. Questa signora è ancora viva, si chiama Winifred Wilson e vive nello Cheshire: ha numerosi nipoti e pronipoti.

Il titolo di mamma «più anziana» del mondo appartiene ad un'americana, precisano le cronache mediche internazionali: nel 1956 Ruth Kistler, abitante nell'Oregon, partorì infatti una bella bambina all'età di 57 anni.

Per la famiglia Keeble la sorpresa ieri è stata enorme. La puerpera e suo marito sono appena sopraffatti dalla felicità. La nonna tuttavia, Anna Elward di 74 anni, non ha resistito all'emozione: ha dovuto essere ricoverata in preda a malore. «Mia figlia Phyllis mi ha fatto un regalo troppo grande. Ormai non pensavo più di poter avere nipotini, ma soltanto pronipoti. Quando i medici mi dimetteranno correrò a visitare il nuovo arrivato».

Intorno alla puerpera si sono già raccolti tutti gli altri figli, il più anziano dei quali ha 31 anni. Ha dichiarato la signora Keeble: «Anch'io vengo da una famiglia molto numerosa, avevo nove tra fratelli e sorelle. Certo non mi aspettavo di diventare madre ancora una volta. Ebbi il mio penultimo bambino molti anni fa».

Simpaticamente la signora Keeble ha aggiunto che terrà una riunione di famiglia per decidere il nome del figlio. «Io voterò per Nigel. Ma deciderà la maggioranza secondo il metodo democratico».

La notizia della nascita è stata data al signor Keeble mentre si trovava in fabbrica, durante le ore di lavoro. Il neo padre non ha saputo proferire parola. Ha avuto il permesso di correre subito al capezzale di sua moglie, tra gli applausi dei compagni. Degli altri figli dei coniugi Keeble, nel ragazzo e quattro ragazze, sette sono già sposati, tutti hanno detto di essere orgogliosi della loro madre.

Ennio Caretto

OROSCOPO DI DOMANI

Fenomeni astrali e previsioni generiche: Luna in Ariete, quadrato a Giove, trigono a Marte e Venere; Urano congiunto a Plutone. Potrete contare su un ottimo affiatamento con i vostri collaboratori e con le persone più intime. Si apriranno alcune porte perché possiate affermarvi come desiderate. Undata di buoni propositi. Tipi: **Ariete, Leone, Sagittario.**

Ariete - *Lavoro:* potrete svolgere in vostra attività cercando di rimanere dove vi trovate, oppure spostandovi con precauzione. Concluderete molto bene. *Vita affettiva:* corretto, ma donando lo slancio. Se darete motivo di troppo attaccamento, finirete con lo stancare. Turbamenti, attesa premiata. *Salute:* ottimo stato fisiologico.

Leone - *Lavoro:* probabilità che vanno affrettate e non sottovalutate. Arriveranno delle lettere e non daranno la notizia che attendete. Sarà bene ritirare il lavoro prima di sera. *Vita affettiva:* cercate di affettuare al massimo una nuova amicizia. Stima e affetto verranno da gente conosciuta per caso. *Salute:* miglioramento generale. L'organismo si sentirà rigenerato.

Sagittario - *Lavoro:* progetto di lavoro che è bene tenere per ora in sospeso. In seguito ad una conversazione vi sarà promesso un accordo più solido e soddisfacente. *Vita affettiva:* stima e appoggi amichevoli. Potrete ottenere un premio da tempo atteso. *Salute:* malesseri vari, ma non spaventatevi: il riposo e la calma spirituale vi condurranno al benessere fisico.

Previsioni generiche per tutti i nati del Toro: avrete una presentazione accattivante, che dovrete coltivare a più riprese. Troverete luoghi più sicuri e gente con denaro. Gemelli: vi attendono con le braccia aperte. Potrete entrare con sicurezza e ottimismo per impadronirvi di ciò che vi spetta. Attenzione alle dimmate di ritorno, siate in un rischio. Cancro: spese di cui sarete soddisfatti. Vi troverete davanti ad uno sbarramento, ma lo abbatterete nel giro di poche ore. Vergine: a metà giornata uno sgambetto avrà per scopo di farvi perdere del denaro, oppure del prestigio. Approvazioni e simpatia, notorietà e stima nel vostro ambiente. Bilancia: vi farete aprire tre porte, una dietro l'altra; entrerete con ottimismo e sicurezza e potrete camminare ad occhi chiusi. Scorpione: spezzerete il cerchio della fatalità. Il destino esiste, ma la volontà bisogna farla funzionare a tempo e luogo. Capricorno: sfruttate al massimo la vostra ispirazione. Con la telepatia concluderete di più. Acquario: prima di agire, ponderate dieci volte su dieci. Osate, sì, ma con le opportune difese, riducendo le discussioni e gli apprezzamenti. Pesci: bandite i timori di fuga: nessuno v'inganna, vi ingannate o vi fugge. L'ottimismo e la fede riporteranno ogni cosa a nuovo.

T. Falamideai

ISTITUTO PADANO
VIA NIZZA, 107 - TELEFONO 657.013 - TORINO

Corsi di ricupero diurni e serali per:
— ABILITAZIONE GEOMETRI
— ABILITAZIONE RAGIONIERI
— MATURITA' ARTISTICA.
Agevolazioni per impiegati e operai.
Inizio lezioni: 11 Ottobre

INVITO AD UNA SCELTA ATTIVITA' FEMMINILE

Iscrizione e lucrativa professione tecnica nel campo artistico, professionale o familiare frequentando la moderna scuola di
TAGLIO E CONFEZIONE GIORETTO
Corso Francia 98 - Telef. 774.562
Inizio corsi diurni, serali e prenatali; specializzazione sarti modellisti, sistema ottimo teorico e pratico, unito all'ambiente ed insegnamento

VIA POMBA 20 TORINO TELEF. 533.775
ISTITUTO
VITTORIO VENETO
ISTITUTO AUTORIZZATO E SPECIALIZZATO PER IL RICUPERO DEGLI ANNI DI STUDIO
LICEO ARTISTICO
ISTITUTO TECNICO PER RAGIONIERI E GEOMETRI

La moda

L'abito da casa

Dopo tanti modelli impegnativi di giorno e da sera, oggi è la volta di un indumento di tutto riposo: l'abito da casa. Ce lo presenta Rudi Gernreich attraverso un indovinato schizzo di Geoffrey Beene. Questa foggia la cui linea è vecchia di secoli, viene anche denominata «abito-grembiule» quasi per dare l'idea della sua praticità e comodità. Infatti chiunque voglia sentirsi a proprio agio non può non indossare un indumento del genere che permette la più ampia libertà di movimenti. Senz'altro dire una specie di «relax» del corpo non più costretto da cinture o altri accessori che cingano la figura.

Come la nostra lettrici possono osservare dallo schizzo qui accanto, questo modello è di una semplicità unica anche se vivificato dal gioco di tinta e di linea che lo caratterizzano. I sarti d'oltre Oceano si sono quest'anno divertiti a disegnare un certo numero di tali abiti ricorrendo a risultati diversi. Il modello in questione è confezionato in «jersey» di lana leggera e calda. Esso è rotto a metà da un'alta banda del medesimo tessuto, ma a strisce nere che contrastano col resto che è invece, puro a righe, ma sull'azzurro. Le maniche montate a giro riportano lo stesso motivo e si restringono al polso con una linea che ricorda i classici grembiuli della scolaretta delle prime classi. Molto ampio nella parte inferiore, esso forma una serie di pieghe naturali che danno risalto alla morbidezza del tessuto. La lunghezza rispetta i canoni della moda: infatti si ferma tre dita sopra il ginocchio. Con quest'abito, Rudi Gernreich consiglia un paio di calze di lana a costa appositamente studiate per accompagnare il modello suddetto, cioè a righe nella parte superiore fin sotto il ginocchio dove la tessitura si presenta, invece, a quadretti.

La salute

I mirtilli e il diabete

«Abbia la bontà di dirmi se è vero che i mirtilli fanno bene ai diabetici in quanto contengono insulina».

I mirtilli sono buoni e fanno bene, ma non specificatamente nel caso cui lei ha accennato in quanto non contengono né insulina né altri elementi utili a curare tale malattia.

La bellezza

Le «pin up girls» del passato

Il Museo d'Arte moderna di New York, che ha organizzato un'interessante mostra fotografica retrospettiva di noti personaggi del mondo della politica, della finanza, del teatro e del cinema, ci offre oggi lo spunto per intrattenere i nostri lettori su altra «Venere moderna» la quale, come avremmo a dire per la contessa di Castiglione o la Garbo, lasciarono una traccia in questa che, senza offendere nessuno, vorremmo chiamare «la letteratura minore». E [illegible] che l'«ideale femminile» degli «anni ruggenti» (1920) non poteva non subire una trasformazione con il passare del tempo, anche se la

«pin up girl» d'allora doveva essere impersonata da una donna dalla figura slanciata, quasi mascolina nella sua semplicità priva di fronzoli, chiusa in un abito diritto, dalla vita bassa e corto al ginocchio. Eppure anche allora non tutte le donne americane avevano potuto mettere definitivamente al bando le fogge care alle loro madri, arricchite di pizzi e di «volants». Le ragazze del Charleston costituirono una specie di «chic» di reazione agli anni che precedettero il primo conflitto mondiale. Chi per un certo periodo impersonò l'ideale femminile fu proprio Kay Francis che vediamo qui riprodotta in una foto di quel tempo insieme a una amica. La Francis, quella a destra, non indossa certamente un abito quale quello da noi descritto, ma nella chioma e nel trucco è perfettamente in tono con i tempi. Nata a Oklahoma City il 13 gennaio 1905, essa debuttò a New York nel '25 in una edizione dell'«Amleto» in abiti moderni, ma fu Lubisch che in «mise a fuoco» nel film «Trouble in paradise» («Mancia competente» nell'edizione italiana). Ma la Francis doveva essere ben presto messa in ombra da un'altra stella di prima grandezza: Carole Lombard, la quale verso il 1934 diede al mon-

do americano, e non solo americano, un nuovo tipo di «bellezza femminile», sofisticata, vaporosa ed eccitante nei suoi abiti adornati caratterizzati da profonda scollatura a «V», un po' nascosta da ricco mantello di pezza di struzzo. La chioma bionda dalla perfetta acconciatura centrale diventarono quasi l'emblema della donna di classe, dando di un forte [illegible] o di una più forte femminilità. Non per nulla la Lombard cercò sempre nei suoi film di dare consistenza a un personaggio che divenne poi la struttura portante della «sophisticated comedy». Bellissima, talvolta astutamente «négligée», a volte lunatica o evaporata, la Lombard creò un tipo di donna affascinante, ma sconcertante. Purtroppo la sua prematura scomparsa privò il cinema americano di un'attrice nata, sempre in tavola. Le foto che [illegible] state presentate nella rassegna di New York ci mostrano una Lombard nel pieno del suo fulgore, quella che gli americani chiamavano «la postcard address», cioè la «pin up» dei giorni nostri. Ma il tempo finiva per cancellare anche quella «Venere» e un nuovo tipo di donna diventava l'ideale. Giunti al 1939 il modello d'oltre Atlantico diventava un essere romantico e introverso, come lo può provare questa foto di Mrs. Patrick Guinness, scattata nel 1939 da Richard Avedon.

(Copyright della «Chicago Tribune» e di «Stampa Sera»)

ANNUNCI ECONOMICI

Il prezzo di questa inserzione deve essere corrisposto anticipatamente alla **Pubblicità Stampa** *(via Roma 80, Torino) per contanti o vaglia, o mediante versamento nel conto corrente postale n. 2/18958 Torino. Esso risulta dal prodotto del numero delle parole (minimo dieci, sdoppiando le articolazioni composte) per la tariffa della Rubrica adatta all'annuncio, con l'aggiunta delle tasse in ragione dell'8% globale.*

Avvisi composti in neretto: tariffa doppia.

Per le inserzioni in data fissa, aumento del 100 %.

Tutti gli avvisi vengono pubblicati su «La Stampa» ed in «Stampa Sera». Non sono ammessi annunci che contengano richieste di denaro o francobolli anche solo per la risposta.

Coloro che desiderano rimanere ignoti ai lettori possono utilizzare il nostro servizio cassette aggiungendo al testo dell'avviso la frase **Scrivere «Pubblicità Stampa n. ... Torino»**, *compresa per ogni parola. In tal caso all'importo dell'intero annuncio se ne deve aggiungere il solo della cassetta in lire 500 per dopodì, ed un deposito di lire 500 per il rimborso delle spese di recapito delle corrispondenze a coloro che non possono ritirare presso i nostri uffici.*

La «Pubblicità Stampa» S.p.A., in base al capitolato di concessione di esercizio del cassellario privato, è considerata a tutti gli effetti unica destinataria della corrispondenza indirizzata alla cassetta.

Essa ha quindi il diritto di verificare le lettere e di inoltrare soltanto quelle strettamente inerenti agli annunci, non inoltrando ogni altra forma di corrispondenza, stampati, circolari o lettere di propaganda.

Tutte le lettere indirizzate alle cassette debbono essere inviate per posta e saranno respinte se assicurate o raccomandate. Non si assume nessuna responsabilità per quanto avantunpiamente allegato alla corrispondenza.

Negli annunci matrimoniali è vietata la richiesta di fotografie e nel testo è indispensabile risulti l'intenzione e matrimoniale dell'inserzionista con le parole: «sposerebbe» o «relazionerebbe» scopo matrimoniale o altra similari.

COMMERCIALE L. 180 per parola

ACQUISTANDI materiali edili d'occasione: laterizi, pissistrutto, idrosanitari, legname, Ostteggiare quantitativi, prezzi. Scrivere: «Pubblicità Stampa 3310 — Torino». A96287

ARTIGIANO vende saldatrici Cgei al minuto. Telefonare 722-524.

BANCOFRIGO Cedesi grandezza metri 2, vetrina interiore, calla interna vendo occasione. Tel. 80-773.

BRUCIATORE nafta applicato stufa ad occasione cedo. Tel. 81-854.

CAPANNONI metallici prefabbricati consegnano montati in 60 giorni compresa copertura Eternit L. 3000 mq. Qualsiasi opera in ferro ed estero di carpenteria, montaggi, demolizioni. Costruzioni metalliche s.r.l. via Meliario, 1 Milano. Telefonare 876-301. 25805

CARRELLI elevatori revisionati O.M. Towmotor, Clark cedonsi. Autogrù. Telefonare 231-992. A97388

CERCA lavoro officina attrezzatissima stampaggio, carpenteria, saldature. Disposta compensare provvigionale. Telefonare 761-546. A97673

CERCASI occasione lapidello longitudinale mola tangenziale. Segnatrai, Cascine Vica 950-333.

COMPRESSORI aria nuovi tipo, nuovi, occasioni, permuta, rateazioni. Sillar, via Nizza 32, tel. 683-076. 0613

ELETTROMECCANICA Piossasco, telefono 904-162, trasformatori nuovi, gruppi elettrogeni, riparazioni accurate qualsiasi macchinario elettrico.

GRU edilizia Lero Parisini 25 portata 10 t. sbraccio m. 22 altezza m. 37,50 munita carrello per curve anno 1961 efficiente visibile in funzione a Torino vendesi. Tel. 593-029.

INCROSSO vendo rimanenze drappario tenerie, 5-vetrali, attrezzature, ufficio, cede eventualmente locali vuoti. Rivolgersi: TEX, via Don Minzoni 2.

MACCHINARIO filì due bocche nuovissima attrezzatura lire milioni vendesi. Telefonare 942-133. A96371

OCCASIONE registratore cassa Rivavendesi. Telefonare 544-956.

OFFICINA disponendo ore libere impianto radiale abrasite 1200 eseguirebbe lavorazione conto terzi. Telefonare 290-500. A96459

SALDATRICI elettroniche materie plastiche stato nuovo cedonsi ottime condizioni per cassata lavorazione. Telefonare 761-130. A96495

VENDO fotoincisa, pompa, compressore ottimo stato. Telef. 784-919.

VENDO forno cuoia nuovo lunghezza tre punte m. 3 diametro turnibure su [illegible] permuta con ottime lavatrici. Scrivere: «Pubblicità Stampa 3463 — Torino».

ARTIGIANATO L. 150 per parola

AVVOLGIBILE bloccate? Telefonare 323-561, 82-875. Un operaio è a vostra disposizione. 0314

DECORATORE tappezziere piemontese esegue lavori comuni lusso svizzera. Telefonare 350-569.

DECORAZIONI eseguiamo Duccione 12 mila, tappezzerie 15 mila carta compresa. Telefonare 484-306.

DECORAZIONI superlissimi organizzati rapidissimi, duecentone 12.000, tappezzerie, facilitazioni, tel. 343-471

FALEGNAMERIA eseguo lavori su ordinazione restauro mobili antichi. Via G. Pachioli 39 bis. Tel. 759-390

LACCATURA parchetti lucido seria impresa esegue, prezzi concorrenza. Telefonare 783-012. A97128

MURATORE attrezzato esegue riparazioni murarie, tetti, decorazioni, Telefonare 80-162. A100409

TINTEGGIATURE scale, ponteggi. Telefonare 763-635. A98114

SOC. CAPITALI ESISTENTI RILIEVI AZ. L. 180 p.p.

A.A.A.A. MUTUI ipotecari concedonsi in tre giorni. Richiedesi settante rimborso mensile massimo entro tre anni. Finconex, corso Francia 15. Telef. 760-203, 779-826.

A.A.A. AUTOSOVVENZIONI immediate su autoveicoli anche ipotecati. Prestiti fiduciari a dipendenti, grandi aziende ed a proprietari alloggi. Finconex, corso Francia 15. Telefonare 760-203, 779-826.

A. PRESTITI su appartamenti, case, autoveicoli, Cia. via Pomba 15, terzo piano. 0534

A. PRESTITI su immobili, appartamenti, autoveicoli concediamo immediatamente. Modicità rateazioni. Fid, via Pomba 29 (angolo via Diplinio) tel. 543-434. 019

A 400.000 vendesi negozio abbigliamento bambini rilievo merce, Giustetto 13. 0403

ABBIGLIAMENTO bambini, merceria, maglieria signora, 1.800.000. Telefonare 650-593, 685-061.

AFFIDASI gerenza confetteria pasticceria centrissima, [illegible] 544-956.

ABBIGLIAMENTO causa salute cedo negozio avviatissimo moderno centrale. Telefonare 882-825.

ACCONCIATURE arredatissimo forte incasso dimostrabile cedesi 1.800.000. Tel. 530-892. A101250

ACCONCIATURE centralissimo stabile cedesi avviatissimo salone 3 posti, completo di tutto 40.000 cedesi. Tel. 587-423.

ACCONCIATURE occasionissima vendesi centrale avviato quattro posti, condizioni pagamento. Tel. 874-841.

AFFARONE gerenza tintoria centrale cedesi motivi salute facilitando. Telefonare 885-913. A100923

AFFARONE rarissimo vendo blocco 2.200.000 [illegible] gasogeni elettrici. Riva, via Mazzini 1. 0591

AFFARONE vendesi pretuneria mercerie fronte scuole causa trasferimento. Telefonare 766-831. 0514

AGENTE Torino importante Compagnia Assicurazioni tutti rami cede Agenzia. Scrivere: «Pubblicità Stampa 8009 — Torino».

[illegible] macchine alzare cause divisione cede 2.500.000 lire. Tel. 331-490. A101186

AVVIATISSIMA autoscuola cedesi, alto reddito dimostrabile. Telefonare 290-193. A102465

AVVIATISSIMO accessoristore cause soggetto vendesi. Scrivere: «Pubblicità Stampa 8452 — Torino».

AVVIATISSIMO bar trattoria, esportazione vini, zona intensissimo passaggio, cedesi direttamente. Telefonare 370-884. A101043

AVVIATISSIMO, cede acconciature, centrale, con retro abitabile, causa malattia. Telef. 401-792.

AZIENDA carburanti avviatissima causa salute cedo. Tel. 685-963. Cav. Casalegno. 0403

AZIENDA grossista maglierie affini con vasti locali in piano vicinanze piazza Repubblica cedesi regione salute, con o senza clientela. Telefonare 519-226 ore ufficio.

BAR cedo 30.000 giornaliere possibilità sviluppo, occasione cedesi. Telefonare 756-891.

BAR esportazione angolare grandioso alloggio vendo 2.800.000 dilazionando. Telefonare 512-577. 0585

BAR tabaccheria investa 1.200.000 cedesi garanzia famiglie solvibile. Telefonare 383-417. 0482

BARDONECCHIA cedesi nuova pensione con bar «La Capinera». Rivolgersi direttamente. Tel. 93-15.

BIANCHERIA maglieria, zona signorile, incasso 1.000.000 mensili, cedesi urgentissimo, offerona 2 milioni 600.000. Frana, Carmine 18.

BUONISSIMA filatoieria attrezzata modernamente (zona Milano) cedesi 950.000. Telefonare 856-031.

CAUSA malattia improvvisa cedesi anche subito avviata cartoleria. Telefonare 680-531. A100910

CEDESI avviatissima pensione 12 camere con ristorante, bellissima posizione. Pensione Anna, via Aurelia 201, S. Bartolomeo del Carro, Ingeria. Telefonare 44-784.

CEDESI salone cede grandioso moderno inutile vendere stabilmente. Telefonare 894-236. A100421

CAV. Casalegno, Vanchiglia 43, cede bar biliardi angolare superaffarone dilazionando. 0403

CAV. Casalegno, Vanchiglia 43, cede tabaccheria avviatissima 200.000 utile [illegible] utile, 1,700.000. 0403

CI' [illegible] attrezzato laboratorio tintoria. Via Don Bosco 95, telefono 464-704. 26388

CEDESI avviato orologeria zona San Paolo. Telefonare 581-440.

CEDESI bar ampliamento licenza disponibile, lavoro caldo, alloggio. Telefonare 341-147. A93390

CEDESI officina negozio motoscooter attrezzatissima, miti pretese. Telefonare 242-570 ore pasti.

CEDESI pizzeria-ristoro, avviatissimi, 2.800.000 trattabili. Intermediari facilitazioni. Telefonare 383-140. A100733

CEDESI salone avviatissimo moderno negozio molteplici licenze alimentari 50 anni stessi proprietari vicino Torino, stagione estiva, prossima invernale. Sicuro avvenire. Scrivere: «Pubblicità Stampa 3678 — Torino».

CEDESI tintoria via Rivalta 56 d. Telefonare 383-885. A96650

CEDESI zona commerciale avviato negozio abbigliamento bambini. Telefonare ore pasti 932-859.

CEDESI 2.300.000 esportazione vini liquori ben avviata, licenze olii e saponi al minuto e all'ingrosso. Telefonare 60-372. A100460

CEDO affitto anche parzialmente stabile tecnico amministrativo professionale avviato arredato attrezzato centrato. Scrivere: «Pubblicità Stampa 7466 — Torino». A94405

CEDO [illegible] occasioni. Telefonare 322-375. A97858

CEDO investo e gestione. Telefonare ore pasti 525-465.

CEDO o vendo accessoristore signore centralissimo. Telefonare 518-687.

CEDO pizzeria - ristoro anallcoolici 3.000.000 trattabili. Intermediari facilitazioni. Telefonare 885-140.

CEDO sartoria uomo donna ottimo clientelo 300.000. Telefonare pasti 750-852. A100936

CERCASI socio per apertura ristorante centrale elegante. Telefonare pasti 560-885. A100401

CERCASI in gerenza rivendita pane o latteria. Telefonare 853-105.

CERCASI pettinatrice per gestione negozio, infor.nazioni tel. 566-437.

CEDESI socio attivo sviluppo aziendale capitale 1.363.362. Tel. 785-273 mattino. A96375

COMPRESSI o affittasi ricevuta fiscale. Telefonare 585-371. A98438

CONIUGI specifica esperienza, referenziati, cercano per gestione piccolo-medio albergo prim'ordine zona montagna. Indirizzare: Casella Postale 76, Milano Marittima. 26151

CONVENIENTEMENTE bloccasi avviatissimo moderno confezioni bimbi. (Centro S. Paolo). Telef. 850-031.

DISPONENDO capitale, giovane diligente azienda, esamina serie proposte collaborazione. Scrivere: «Pubblicità Stampa 3625 — Torino».

DISPONGO 6-10 milioni prestiti ottenere, quattro stabili riferimenti, anche solo distributori. Telef. 238-363 ore pasti. A100454

DROGHERIA centralissima bene avviata cedesi, permettesi alloggio. Nelli, Carlevaris 20. A100726

DROGHERIA vicino mercato avviamento trentennale cede privato. Telefonare 581-045. A97308

DROGHERIA, 100.000 incasso giornaliero, cedesi 3.500.000, eventuale permute immobili. Telef. 343-305.

ELETTRODOMESTICI TV in [illegible] sviluppo cintura Torino, attività [illegible] rantacinquennale, forte reddito, cede causa ritiro. Telefonare 982-246.

G. POLETTI, tel. 596-607, 597-774. Nota azienda trasporti, avviatissime, lunghi contratti in corso di attività, ricca attrezzatura, reddito dimostrabile 30% netto, causa regioni familiari, cedesi 37.000.000.

GESTIONE affidesi causa salute avviatissimo grande bar in Albenga. Telefonare 844-144 ore ufficio.

GIORNALI cartoleria, centrale, redditio 250.000 mensili cedesi affittasi per 6.000.000. Frana, Carmine 28.

LATTERIA avviatissima alloggio stabile mite ritiro, commercio cedesi 5.000.000. Tel. 259-821.

LEGATORIA artigiana avviata buone condizioni cedesi, Telefonare 682-822, 834-020. A92485

OCCASIONISSIMA vendo pasticceria oppure darei in gerenza vera azienda. Telefonare 361-951. A101233

MAGAZZINO antichità avviatissimo cedesi in blocco vantaggiosissima condizioni. Telefonare San Giorgio Canavese 32-50. A95985

MAGLIERIE, biancheria, confezioni, articoli boutique, negozio avviatissimo, arredamento moderno su importante piazza di Torino, reddito elevato, cedesi, permutasi con alloggio o cascine. Scrivere: «Pubblicità Stampa 8442 — Torino». A101228

MONCALIERI occasione urge cedere motivo salute bar pasticceria attrezzatura completa ricevitoria totocalcio tutto 2.800.000. Telef. 642-018.

PASTICCERIA bar centrale forte reddito ritiro commercio cedo. Telefonare 60-038. A100809

PER potenziamento vari settori produttivi società industriale cerca investimenti finanziamenti rimborsabili breve scadenza, equo tasso. Scrivere «Pubblicità Stampa 7571 — Torino».

PER Sanremo cercasi partner salone bellezza (anche signora-signorina bella presenza). Sicurezza ipotecaria. Garantito altissimo reddito. Scrivere: Figurforo, Hotel Jolly Site, Solaro 55, Sanremo. 26462

PER trasferimento cedesi mercerie zona commerciale. Telef. 480-394.

PETTINATRICE, moderno, avviato, centralissimo, affarone, cede eccezionale gestione. Telef. 540-345.

PETTINATRICE vende negozio avviato. Telefonare 892-872 ore 13-14 oppure 19-21. A100341

PRESSA cerunte elettrica di sicurezza per abitazioni, stazione magnetica brevettato inimitabile, circa socio finanziatore oppure cede brevetto con contratti lavoro; forte guadagno. Scrivere: «Pubblicità Stampa 3001 — Torino». A93633

PRESTITI mutui lavoratori stipendiati cessioni stipendio dipendenti Enti locali statali ASEC, Ferrero, Pomba 11, telefono 537-918.

PROFESSIONISTA cause trasferimento cede carrozzeria. Affarone. Telefonare 535-409.

PROFUMERIA centralissima Porta Susa 23.000 giorno, cedesi 3.500.000 telefonare 543-305. A97248

RISTORANTE bar attrezzatissimo 60 coperti cedesi. Eventualmente gerenza. Telefonare 741-382. A100524

SALUMERIA gastronomia ampiare ottima posizione San Paolo cedesi. Telefonare 372-380. A97597

SANREMO Rebaudi, Manzotti 72, tel. 85-880, cede moderna caffè bar tavola calda. Incasso assicurato.

SOCIETA' AMMINISTRATIVA FINANZIARIA TORINESE, ORGANIZZAZIONE ET UFFICI ALTO LIVELLO, ESPERIENZA VENTENNALE SETTORE CREDITIZIO, ACCETTEREBBE RAPPRESENTANZA IMPORTANTE ISTITUTO FINANZIARIO. SCRIVERE: «PUBBLICITA' STAMPA 491 — TORINO».

TABACCHERIA drogheria con alloggio tenuta 900.000 cede sav. Castegno, telefono 685-862.

TABACCHERIA redditizia centrale, comodo alloggio, cedesi, Cola, via Cavellormaggiore 10. Telef. 382-507.

TINTORIA cedesi con macchinari non attrezzata causa malattia. Telefonare 796-598. A97778

TORREFAZIONE cedo 1.700.000, nuova, motivi famiglia. Tel. 854-950.

VENDESI carrozzeria. Telefonare ore pasti 384-831. A96293

VENDESI, cause familiari, avviatissimo stabilimento meccanico industriale. Scrivere: «Pubblicità Stampa 8529 — Torino».

VENDESI licenza per la fabbricazione in Italia di impianti di verniciatura e di essiccamento di conosciuta e provata costruzione (brevetto svizzero). Gli impianti vengono preferibilmente con elementi standardizzati. Eccellente prospettiva di vendita e di guadagno per serio e solvibile ditta del ramo della tecnica della ventilazione e delle costruzioni in acciaio inoxox. Scrivere a: OFA 7028 ST. Orell Füssli - Annoncen, CH-8022 Zurigo/Svizzera.

VENDESI merceria modernamente arredata retro abitabile. Tel. 780-108.

VENDESI semificio ut. 3 negozio. Scrivere: «Pubblicità Stampa 8432 — Torino». A101029

VENDO pensione bene avviata riviera ligure. Telefonare 695-424.

VENDO salumeria gastronomia attrezzatissima con calle luce, causa trasferimento. Tel. 779-763.

COMPRA - VENDITA ALL. LOCALI e TERR. L. 180 p.p.

A.A.A.A.A. ACQUISTO alloggio contanti, privatamente, Tel. 518-738.

A.A. ACQUISTANSI direttamente alloggetti (pagando contanti) Torino, Telefonare 513-312. 0173

A.A. ITALIA ti alloggio libero occupato 2 o 3 camere servizi 1 milione 400.000 più 800.000 mutuo 4 camere vendesi. Tel. 519-386.

A.B. SOCIETA' acquista palazzine vecchi caseggiati edilizio uffici zona Lungo Po, corso Mortcalieri, Emanuele Filiberto. Contanti. Scrivere: «Pubblicità Stampa 3550 — Torino».

A. ALLOGGIO Viale XXV Aprile palazzina signorile salone tre camere cucina ripostigli garage privato vendo permuto anche altro più piccolo. Scrivere: «Pubblicità Stampa 8382 — Torino». A100683

A. ALLOGGI bellissimi fronte grande giardino inventi-pomenta pronti subito, una camera tinello servizi 4 milioni 100.000, due camere tinello servizi 5.700.000, negozi adatti tutte le attività. Facilitazioni pagamento rilasciate impresa in via Cesare Battisti 2 Grugliasco. Telef. 765-288, 790-351.

A. CASA rustica 8 camere portico, orto, grande cortile Torino, regione Borgo vendo. Telef. 518-326.

A. MOLINETTE nuovo signorilissimo salone tinello doppi servizi vendo convenientissimente. Telef. 779-191.

A. PORTA Nuovo signorili recentissimi spaziosi 3 camere tinello e 3 camere tinello saloncino doppi servizi vendo 106.000 mq mutuo compreso. Telef. 779-191. 0457

A. PRATICHE nuovo mutuo 75% inutilizzato accettansi bellissimi appartamenti panoramici «città nuova» corso Francia, piccoli medi grandi, giardino, piscina. Facilitazioni pagamento. Telef. 796-403, 521-696.

A. Cascine Vica vendo alloggi signorili abitabili, minimo anticipo, vendo box. Telefonare 784-265.

A. Leumann vendonsi lotti terreno zona residenziale. Telefonare 542-082

A Pieve Ligure vendesi immobile prossimissimi Aurelia vista mare, tre piani ai semiterrato sei appartamenti camere ventilate più servizi. Scrivere: Dottor Perla, Santa Teresa 3, Torino. A8335

A Santa Teresa Gallura, Sardegna, vendo terreno fronte mare. Telefonare 518-745. A102229

A Settimo alloggi 1-2 camere tinello cucinotto servizi moderni, vendiamo 1.000.000 più mutuo, cantiere via San Mauro angolo via Gelbaudo. Telefonare 527-420. 0470

A 12 km. da Torino vendo lotto terreno pianeggiante panoramico servizi Lire 3000 trattabili. Telef. 981-020.

A 2.100.000 [illegible] camere cucina, 2.800.000 due camere cucina volendo unico alloggio. Telefonare 755-691. A102311

ABBIAMO da vendere alloggio nuovo camere tinello cucinino facilitazioni pagamento, via Lemberisco. Telefonare 370-019. 0269

ACQUISTA alloggio contanti famiglia qualunque zona vecchio nuovo. Telefonare 515-241. 0295

ACQUISTASI capannone industriale 800 mq., uffici 250, terreno scoperto 1000 circa, eventualmente alloggio, zona Belfiasco, Borgaretto, Grugliasco. Telef. 330-525.

ACQUISTEREI alloggetto 2 camere servizi piano terreno con giardinetto zona Cittadella, Porta Maurizia. Scrivere: «Pubblicità Stampa 529 — Torino». 26450

ACQUISTEREI contanti sei milioni due camere tinello servizi casa nuova semimuova zona S. Rita. Telefonare 273-566. A93593

ACQUISTO contanti alloggio semicentrale 3 camere cucina. Telefonare 878-519 ore pasti. A101304

(Continua a pag. 8)

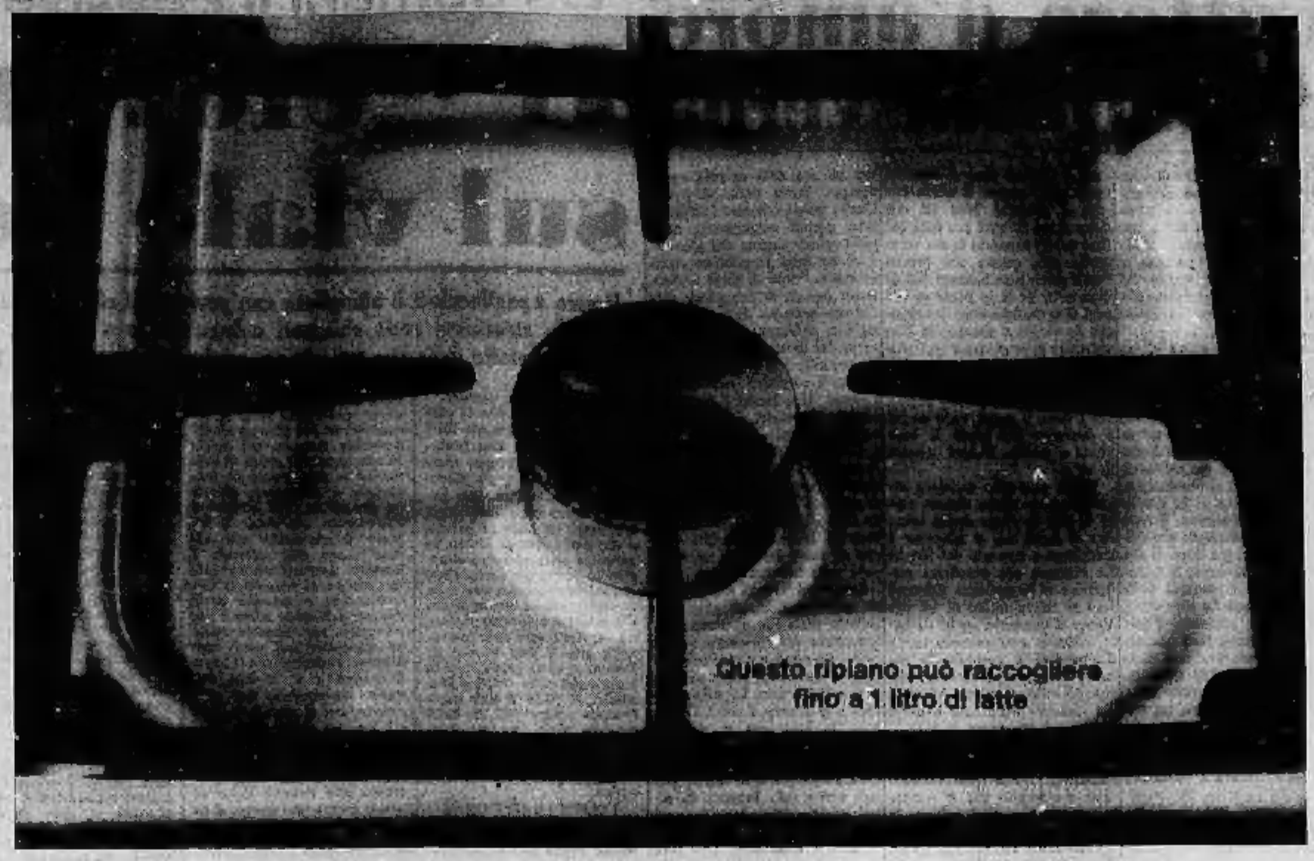

Guardate la cucina Zoppas in tutti i particolari c'è tanta praticità in più per voi che l'usate ogni giorno

Basta un colpo di spugna

Non avrete più bisogno di estrarre il raccogligocce: il piano di cottura trattiene fino ad un litro di liquidi! Per questo basta un colpo di spugna per eliminare ogni traccia del liquido o del cibo versato.

Le griglie coprono l'intero piano di cottura e permettono di far scorrere le pentole da un fuoco all'altro senza sollevarle.

I bruciatori sono in lega «pyral» e di tipo verticale allo scopo di permettere il più alto rendimento e la migliore utilizzazione e diffusione del calore.

Nel forno proprio la temperatura che voi volete

Con il termostato potete scegliere la temperatura più idonea per la cottura delle ricette più raffinate: la temperatura sarà sicuramente raggiunta e automaticamente controllata.

Per la migliore cottura alla griglia

Il grill della cucina Zoppas costruito in una lega di speciale

acciaio inossidabile, realizza la più efficace superficie riflettente a nido d'ape: per questo il grill Zoppas riesce a cuocere con la massima rapidità i cibi mantenendone intatti tutto il sapore e il potere nutritivo.

E in più il forno delle cucine Zoppas è dotato di:

1) Lampadina protetta da un vetro termoresistente
2) Griglia cromata estraibile fino a due terzi senza rischi di ribaltamenti
3) Padella smaltata spostabile in altezza ed estraibile
4) Altrezzatura per lo spiedo.

Cucina Mod. 725 L.

Cucine serie 700 SOLIDE ONESTE SICURE **Zoppas**

profumi via rodi
Servetti
il suo assortimento ...i suoi prezzi ...

L'interrogatorio del frate al processo di Velletri

Padre Antonio grida: «Non credevo che si trattasse di contrabbando»

Le dichiarazioni del religioso sono apparse imbarazzate su alcune domande particolari - «Se avessi saputo che contenevano sigarette, avrei buttato io stesso le casse nel lago» - Il processo rinviato a lunedì

DAL NOSTRO INVIATO

Velletri, venerdì sera.

Padre Antonio poco dopo le 9, quando l'aula è ancora deserta, entra e prende posto sul banco degli imputati, in prima fila, accanto al giovane ex ferroviere Licio Tagliatela. Dalla parte opposta della sala, a cinque metri di distanza, i carabinieri del plotone di scorta sono nella loro trincea; per qualche istante l'aula si rischiara di una piccante di luce.

Il frate subisce impavido l'assalto, con disinvoltura, accarezzandosi il volto con le mani bianche e affusolate. E' sorridente, ma il sorriso è contratto e la disinvoltura mascherà uno stato di profonda emozione, il cui sintomo più evidente è offerto dal colore scarlatto delle orecchie, segno dell'eccessivo afflusso di sangue. Quelle due macchie rosse fanno spicco tra le tonalità scure del volto: nerissimi i capelli; i baffi e la barba folti e selvaggi come rigogliosi cespugli, neri gli occhiali a stanghetta, bruno giallastro il colorito dell'epidermide — il tipico colorito degli epatici.

Padre Antonio è uomo socievole. Il giovane ferroviere Tagliatela, ragazzo estroverso e forse un po' scriteriato a giudicare dal costante buonumore che si irradia dal suo volto nonostante la difficile posizione in cui si trova, gli rivolge la parola e subito un cordiale colloquio si sviluppa fra l'imputato laico e l'imputato in saio. Poi padre Antonio conferisce per qualche minuto con l'avv. Nanni, il legale dell'Ordine dei cappuccini.

In carcere padre Antonio occupa una cella insieme al padre guardiano Mario; vi è stato sistemato un piccolo altare, ove ogni mattina i religiosi celebrano la messa. Chiediamo a padre Antonio:

— Come occupa il tempo in carcere?

Risponde cortese, sottovoce:

— Prego e leggo.

— Quali libri legge?

— Il Vangelo.

Tra il pubblico, due frati del convento di Albano citati come testimoni (Telefoto)

— Ieri, in aula, è stata data lettura di un certificato medico del prof. Businco che l'ha curato per disturbi epatici. Questi disturbi continuano a darle noia?

— Purtroppo sì.

— Tollera bene il vitto carcerario?

— No. E' sempre lo stesso. Mimestra a mezzogiorno e un piatto di pastasciutta la sera. Questa notte ho avuto tre coliche.

Si è trattato di crisi simili a quelle che colgono chi soffre di mal di mare. Vitto, fegato ed emozioni derivanti dal pensiero della presentazione in tribunale sono stati probabilmente le cause dei tormenti della burrascosa nottata.

Padre Antonio abbassa lo sguardo e pochi istanti dopo entra nell'aula la Corte. Il P. M., dott. Badali, chiede al tribunale di includere nell'incartamento del processo alcuni documenti dai quali risulta che gli imputati Ermenegildo Foroni e Attilio Scalfi non sono alle prime armi nell'attività di contrabbandieri.

Contro il Foroni, fin dal 1962, il giudice istruttore del tribunale di Rimini, dott. Buongiorno, ha spiccato mandato di cattura: nel 1963 il tribunale di Mantova aveva inflitto in pena pecuniaria una condanna per contrabbando. Contro lo Scalfi e altre persone la polizia tributaria di Milano il 13 luglio 1965 spiccò una notificazione per infrazione finanziaria.

Ora il presente all'omicidio l'imputato Giovanni Cestaldi, il sopraintendente di Roma-Ciampino che, con una condiscendenza ritenuta sospetta dall'accusa, il 10 maggio scorso permise la sottrazione del vagone carico di merci di contrabbando.

Magro, pallido, sorridente, il sopraintendente Cestaldi segue la lettura che il presidente fa della deposizione da lui resa in istruttoria. E' la storia della sottrazione del famigerato carro ferroviario — l'operazione che l'imputato sostiene di avere sbrigato in perfetta buona fede.

Il pomeriggio di quel giorno, egli narrò, si presentò nel suo ufficio un signore dall'aspetto distinto, il quale dichiarò: «Sono il comm. Nonni, debbo svincolare un carro che ormai deve essere arrivato qui». Così dicendo trasse dal portafogli e presentò la «lettera di vettura»; la copia del documento che aveva accompagnato il vagone e che l'ufficio aveva già ricevuto.

Tutto era regolare e il capo stazione diede senz'altro il via alle operazioni di sottrazione. Tuttavia il Cestaldi omise una formalità: non chiese al sedicente comm. Nonni i documenti d'identità. «Mi fidai — egli disse — perché aveva un aspetto di persona perbene».

La descrizione del personaggio fa un qualcosa di fumettistico. Elegante, profumato, sciolto nel parlare in perfetto italiano senza accenti regionali, magro e slanciato: un ritratto che non coincide con la figura di nessuno degli imputati, né di quelli in stato d'arresto, né dei latitanti.

La deposizione del sopraintendente è finita. Padre Antonio prende posto sulla sedia al centro dell'emiciclo. Mentre il giudice di destra legge le contestazioni che gli sono mosse, il frate appoggia i polpastrelli della mano sinistra sulle palpebre tenendo socchiusi gli occhiali da sole.

Presidente — *Che cosa ha da dire in sua difesa?*

Padre Antonio — *Mi riferisco a quello che ho dichiarato in istruttoria.*

Il giudice di destra legge i verbali contenenti la storia della oscura vicenda; sono le circostanze ampiamente discusse nei giorni scorsi.

Terminata la lettura degli interrogatori, il presidente muove alcune contestazioni all'accusato. La prima è scottante perché contiene un riferimento all'oscuro e sospetto viaggio che padre Antonio compì in Svizzera nella primavera del '65.

Presidente — *Ieri i documenti di causa c'è una lettera che lei ci fece indirizzare «fermo dogana» Chiasso.*

Padre Antonio (*facendo perdere la calma*) — E' una lettera con cui la casa editrice Mondadori mi confermava l'abbonamento ai volumi di una sua collezione.

Presidente — *Perché lei diede alla Casa editrice l'indirizzo «fermo dogana, Chiasso»?*

Padre Antonio — *Non lo saprei dire.*

Presidente — *La notte del 10 maggio lei telefonò al convento delle suore Paoline e alla superiora disse che urgeva soccorrere un ferito, «un mio carissimo amico di Milano». Perché lei qualificò il Foroni suo carissimo amico?*

Padre Antonio — *Era mia abitudine indicare tutti come miei amici.*

Presidente — *Perché lei disse che si trattava proprio di un amico di Milano?*

Padre Antonio — *Nominai quella città senza alcun motivo. Avrei potuto dire «un mio amico di Frascati».*

P. M. — *Udite di dichiarare falsamente al Centro traumatologico che le ferite del Foroni erano il risultato di uno scontro automobilistico accaduto sulla via Appia fu dello stesso Foroni, oppure fu suo?*

Padre Antonio — *Fu lui a suggerirmi questa versione. Io l'accettai perché ero in stato di choc. D'altra parte lo credevo che il Foroni fosse in fin di vita. Gli avevo anche impartito l'assoluzione.*

L'interrogatorio di padre Antonio è ormai alle ultime battute. L'imputato proclama la propria buona fede:

Padre Antonio (*con calore*) — *Era mia profonda convinzione che quelle casse contenessero davvero pasta alimentare e sostanze. Se avessi saputo che contenevano sigarette, se fossi stato in malafede quando dissi quelle bugie al Centro traumatologico, tornato al convento avrei sotterrato tutte le casse nel lago. Il Padreterno sa che sono qui per aver fatto del bene! Dio mi vede e mi giudica!*

Il processo è stato poi rinviato a lunedì.

Furio Fasolo

Padre Antonio, uno dei frati incriminati per il contrabbando (Telefoto)

A giudizio per rifiuto d'atti d'ufficio e falso

Medico condotto accusato di trascurare gli ammalati

Dal nostro corrispondente

Cuneo, venerdì sera.

Un giovane e stimato professionista, il dott. Federico Peirone, di 35 anni, nato e residente a Peveragno, è stato rinviato a giudizio davanti al pretore di Dronero, accusato di omissione e rifiuto di atti di ufficio, nonché di falso ideologico. Il provvedimento, firmato dallo stesso pretore dottor Squarcialfichi, chiude una lunga e delicata indagine che ha tenuto impegnati per diversi mesi il magistrato ed i carabinieri.

In particolare si fa carico al dott. Peirone, quale pubblico ufficiale esercitante le funzioni di medico condotto di San Damiano Macra, di avere rifiutato, omesso e ritardato atti del servizio stesso, non prestando o ritardando a portare, per quanto tempestivamente e ripetutamente richiesto, la propria opera di medico a numerosi ammalati.

Il capo di imputazione elenca tra i pazienti trascurati: don Gaspare Lunello, parroco della borgata Pagliero; Gianfranco Tortello della frazione Lottulo; Liliana Rovera, della frazione Poca; Anna Marino in Simondi residente a Cartignano; Pietro Arnaudo della borgata Chesta; Maria Nazari della borgata Granzetta; Maria Olivero della borgata Soleri; Maria e Dionigi Durando della frazione Messern.

I fatti contestati al sanitario, che prestava servizio interinale, sarebbero avvenuti a San Damiano Macra ed a Cartignano, consumati in una unica condotta medica, negli anni 1961 e '62 e quindi dal gennaio 1963 al 20 marzo '64 quando si ebbero le prime denunce.

Con il secondo capo d'imputazione, il falso ideologico, il pretore di Dronero ha contestato all'accusato di avere falsamente attestato, in certificati necroscopici inviati all'ufficio di Stato civile, alcune visite a cadaveri non effettuate; più precisamente di avere accertato, contrariamente al vero, la causa della morte di Pietro Arnaudo e di Margherita Olivero vedova Rovera, fatti questi ultimi avvenuti a San Damiano, rispettivamente il 25 febbraio e il 13 marzo del 1963.

Non è possibile per il momento conoscere tutti i particolari di questa sconcertante vicenda. Presso la cancelleria della pretura è infatti visibile, secondo quanto prescrive il codice di procedura penale, il solo capo d'imputazione già notificato, del resto, al dott. Federico Peirone. Da fonte ufficiosa si è comunque appreso che l'accusato contesta tutti gli addebiti, proclamandosi innocente. Il processo, destinato a suscitare vivo interesse soprattutto nell'ambiente medico, è già stato fissato per l'udienza di mercoledì 3 novembre. Solo in quella sede sarà quindi possibile sapere come realmente si sono svolti i fatti oggetto della lunga inchiesta e quindi del rinvio a giudizio.

g. d. m.

Il processo per lo scandalo delle case di cura

La suora che accusò Aliotta inneggia ora al preventorio

Suor Maria Vittoria, già superiora della clinica di Anzio, non ricorda la sua lettera di acerbo rimprovero agli amministratori per l'insufficiente assistenza ai bambini ricoverati - «I piccoli degenti stavano molto bene — dichiara —, il vitto era superiore a quello delle tabelle dietetiche Inps e le cure mediche ottime»

Il prof. Hinna Aliotta parla col suo difensore avv. Garibaldi (Telefoto)

Nostro servizio particolare

Roma, venerdì sera.

E' il turno delle suore al processo in tribunale per lo scandalo dei preventori anti-tubercolari convenzionati con l'Inps. E' il turno delle suore, cioè, alle quali il prof. Aliotta, il dott. Sammarco, il dott. Catalfamo e il dott. La Porta sottrassero i benefici assistiti dall'ente previdenziale e per i quali l'ente stesso versava una retta giornaliera molto superiore a quella che poi risultò essere stata utilizzata.

In sostanza, com'erano stati i ricoverati nelle cliniche del prof. Aliotta? Nel corso delle indagini sono stati raccolti taluni elementi che potrebbero far sorgere il sospetto che il trattamento non fosse tra i migliori, nonostante le affermazioni contrarie di taluni ispettori dell'Inps e dei gestori di queste cliniche private, che sono poi finiti sul banco degli imputati. Oggi i giudici hanno chiesto dei chiarimenti a suor Maria Vittoria Viadana, già superiora dell'istituto «Don Orione» ad Anzio fino a quando non venne poi trasferita in provincia di Alessandria, nell'istituto «San Giuseppe». La suora, in verità, non è stata avara di elogi: «I bambini erano assistiti molto bene — ha detto —; il loro vitto era superiore alle tabelle dietetiche e l'assistenza medica era ottima».

Avv. Malcangi (legale dell'Inps, costituitasi Parte civile) — Senonché queste sue affermazioni, suor Maria Vittoria, malamente si conciliano con il contenuto di una lettera da lei inviata nell'agosto 1958 agli amministratori della clinica. In questa lettera lei si lamentava che nella clinica non era stata istituita la scuola e sosteneva che anche l'assistenza sanitaria era insufficiente, tant'è che i bambini non avevano delle cure dentarie soddisfacenti, con la conseguenza che gli ammalati piangevano durante le notti.

Suor Maria Vittoria — Non ricordo questa lettera, anche se riconosco come mia la firma.

Avv. Malcangi — E' vero che i bambini venivano spesso inviati in vacanza presso le famiglie?

Suor Maria Vittoria — E' vero, i bambini che erano in condizioni fisiche migliori degli altri di tanto in tanto venivano mandati a casa per qualche giorno e soprattutto quando le loro madri lo richiedevano.

Avv. Malcangi — Un commercialista di generi alimentari ha detto in istruttoria che tra lui e l'Istituto avvenivano scambi di merce: lui dava del pane e le suore gli consegnavano farina o pasta, che normalmente erano di scadentissima qualità. E' vero?

Suor Maria Vittoria — E' vero. Noi gli restituivamo praticamente le merci che rimanevano in magazzino. Comunque escludo che nell'Istituto «Don Orione» ad Anzio vi fossero dei generi alimentari cattivi.

P. M. — Lei, suor Maria Vittoria, ha detto che la società spendeva ogni mese due-trecentomila lire per i divertimenti dei bambini ricoverati, mentre per il vitto la spesa era inferiore alle duecentomila lire mensili. Come spiega questa differenza?

Suor Maria Vittoria — Io riuscivo a spendere poco per il mangiare in quanto andavo ogni settimana ai mercati generali di Roma e compravo all'ingrosso ogni ben di Dio, pagando naturalmente molto meno che se avessi fatto gli acquisti al dettaglio.

P. M. — Io desidererei sapere un'altra cosa: i fornitori hanno dichiarato che per la mensa si spendeva ad Anzio 120 mila lire al mese per il pane 80 mila lire, mentre per i beni voluttuari la spesa era di 300 mila lire al mese: insomma, si spendeva di più per i divertimenti che per mangiare. Non le sembra esagerato?

Suor Maria Vittoria — Le lire costano, costano molto. Comunque insisto dicendo che io andavo ai Mercati generali a Latina o a Roma e nelle campagne per acquistare uova, polli e abbacchi, spendendo quindi meno di quanto avrei speso ad Anzio.

P. M. — Ma perché lei si faceva fare dai fornitori Falconetti e Castaldo fatture maggiorate nei prezzi?

Suor Maria Vittoria — Il dott. Antonio La Porta, che era l'amministratore unico della società che gestiva la clinica «Don Orione», pretendeva queste fatture e di conseguenza io ero costretta a farmele fare da questi due fornitori.

Avv. Nicola Madia (difensore) — Nella sua lettera inviata agli amministratori della società lei, Suor Maria Vittoria, si lamentava nell'agosto 1958 che il bambino non faceva il suo dovere nei confronti dei bambini ricoverati. Ricorda se, dopo la sua lamentele, questo dentista venne sostituito?

Suor Maria Vittoria — Lo ricordo: effettivamente venne sostituito.

Avv. Madia — In quale locale i bambini mangiavano? E' vero che il refettorio era lo stesso locale che poi alla sera veniva usato come dormitorio?

Suor Maria Vittoria — Questo lo escludo. Comunque ogni qualvolta venivano gli ispettori dell'Inps lo chiedevano loro se vi fosse qualche cosa da modificare. Una volta ci dissero di fare un soggiorno e noi lo realizzammo.

Presidente — Ma c'era un refettorio nella clinica «Don Orione»?

Suor Maria Vittoria — In un primo momento non c'era e i bambini mangiavano in una cameretta adiacente al reparto contumaciale.

Avv. Nicola Madia — Gli ispettori dell'Inps sapevano che i servizi alberghieri erano affidati a voi suore?

Suor Maria Vittoria — Io penso di sì perché ci vedevano girare nelle camerate e nella cucine.

Il processo continua.

Guido Guidi

Stamane nebbia fitta su parte del Piemonte

In Riviera cielo terso e mare calmo

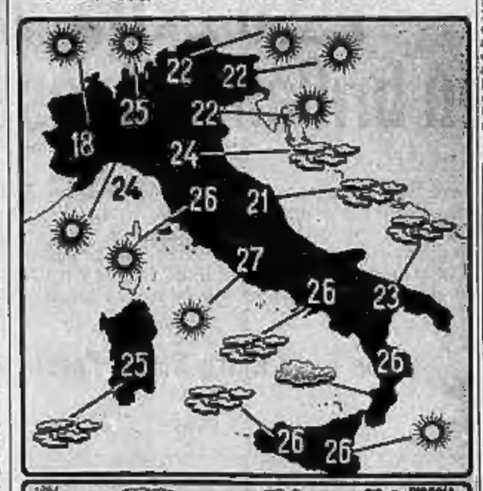

Le condizioni atmosferiche nelle principali città italiane e le temperature massime registrate nelle ultime 24 ore. (Com'è noto, le temperature fornite dal Bollettino meteorologico possono presentare delle discordanze con le temperature massime registrate in determinate zone della città).

Acqui, venerdì sera.

Nebbia nelle prime ore del mattino in tutto l'Alto Monferrato e nell'Acquese. La temperatura alle 7.30 era di 12 gradi. Più tardi è spuntato un magnifico sole.

Alessandria, venerdì sera.

Sempre leggera nebbia nelle prime ore del mattino su quasi tutto il territorio di Alessandria; poi sole abbastanza pieno. La temperatura ha raggiunto ieri la massima di 22°; stamane il termometro era a 12°.

Casale, venerdì sera.

La nebbia è scesa fittissima durante le ore notturne, paralizzando quasi totalmente la circolazione stradale. Non si segnalano incidenti degni di nota. Alle 8 di stamane la visibilità era di soli 50 metri e la temperatura di 10°.

Asti, venerdì sera.

L'Astigiano è avvolto stamane da una fittissima nebbia, che riduce la visibilità a pochi metri. La temperatura continua a diminuire: alle 7 il termometro segnava 8 gradi, massima di ieri, 16 gradi.

Cuneo, venerdì sera.

Anche stamane cielo completamente coperto e alta umidità. In leggero aumento la temperatura: 15° alle ore 8.

Bardonecchia, venerdì sera.

Il tempo continua ad essere ottimo con sole splendido e cielo terso. Alle 8 il termometro segnava 12 gradi.

Genova, venerdì sera.

Le condizioni atmosferiche permangono stazionarie su tutta la Riviera, con cielo sereno, mare calmo, vento debole. La visibilità è di 3-12 chilometri a seconda della foschia che grava sulla zona. Ecco la temperatura di stamane alle 7: Genova 18°, Rapallo e Santa Margherita 19, Passo dei Giovi ad entrambi i versanti 12, Capo Mele 18.

Alassio, venerdì sera.

Oggi è una magnifica giornata di sole: sembra tornata l'estate. Il cielo è sereno, il mare calmo.

Sanremo, venerdì sera.

Cielo sereno e visibilità perfetta anche oggi. La temperatura si mantiene alta. Alle 8 di stamani 19 gradi.

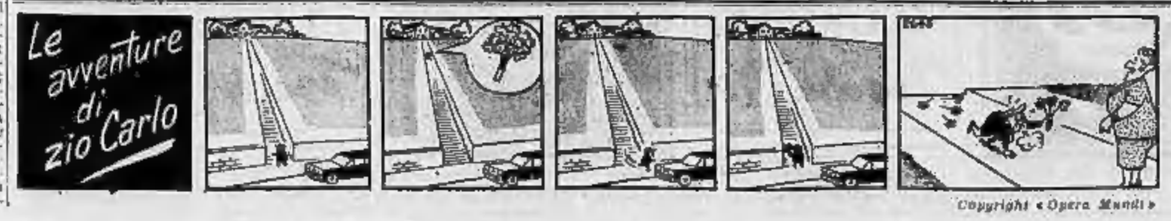

Copyright «Opera Mundi»

LAVORO E SCUOLA

60 ANNI DI SERVIZIO

9,35 DI MEDIA IN 2ª LICEO

Il signor Attilio Fasano, Presidente del Gruppo Anziani del Gruppo Finanziario Tessile, si complimenta con la signorina Franca Gea, figlia di una dipendente anziana del G.F.T., per il brillantissimo esito conseguito al termine della seconda Liceo frequentata, usufruendo di una borsa di studio precedentemente conseguita, presso la Senior High School di Snyder nel Texas.

La foto è stata scattata al termine della manifestazione di domenica 3 ottobre presso lo Stabilimento Facis di Settimo Torinese durante la quale sono stati premiati gli Anziani del Gruppo Finanziario Tessile con oltre 20 anni di attività lavorativa. Nel corso della cerimonia sono state consegnate anche le borse di studio «Silvio Rivetti» ai dipendenti ed ai figli dei dipendenti, particolarmente distintisi nello scorso anno scolastico. Il signor Attilio Fasano ha compiuto quest'anno 60 anni di attività lavorativa presso il Gruppo Finanziario Tessile, la signorina Franca Gea ha conseguito una borsa di studio per aver ottenuto nell'anno scolastico 1964-65 la media del 9,35.

ANNUNCI ECONOMICI

COMPRA - VENDITA ALLOGGI - LOCALI - TERR. L. 180 p.p.

(Continua da pag. 4)

ACQUISTEREI locale uso laboratorio con abitazione mq. da 300 a 500 anche periferico. Scrivere: «Pubblicità Stampa 3416 — Torino».

ACQUISTO contanti alloggetto casa nuova. Telefonare 386-100.

ACQUISTO O AFFITTO ALLOGGETTO MINIMO CAMERA, CUCININO, BAGNO COMPLETO, TERMO ASCENSORE, ZONA CENTRALE SEMICENTRALE. SCRIVERE: «PUBBLICITÀ STAMPA 504 — TORINO».

ADIACENZE largo Giachino, vendo mutuo, negozio sotto portone angolare (bar), con alloggio. Telef. 776-071.

AERONAUTICA: grazioso alloggetto reddittizio; camera tinello servizi, 3 milioni 200.000. Telef. 515-318.

AFFARE vendo bellissimo alloggio Collegno 4.000.000 più mutuo. Telefonare 337-585. A101384

ALASSIO vendo cambio appartamento nuovo signorile 5 camere cucina doppi servizi divisibile analogo Torino zona Crocetta, vicinanze. Telefonare 380-621. A100681

ALLOGGETTI panoramicissimi liberi (cristalli) via Beaulard, camera, tinello, cucinetta, 3.500.000 più mutuo. Telefonare 515-318.

ALLOGGI barriera Milano (via Chevalley) 1 camera, tinello, servizi, 3.400.000; II camera, tinello, servizi, [illegible] Telef. 547-476.

ALLOGGI in costruzione vendonsi 2.000.000 per camera zona Italia 61. Telef. 555-349. O563

ALLOGGI liberi, affittati, convenientissime rateazioni, possibilità mutuo stabile vendonsi nuova costruzione. Telef. 584-658. A102197

ALLOGGI SIGNORILI DA 3 A 6 CAMERE VENDESI VIA MADAMA CRISTINA ANGOLO LOMBROSO. MUTUO, FACILITAZIONI PAGAMENTO. RIVOLGERSI IN CANTIERE. O288

ALLOGGI signorilissimi vendonsi in zona residenziale, Via Tiziano 48. Dilazione pagamento 50%. Telefono 545-468. A85745

ALLOGGI 2-3 camere tinello cucinino anche con facilitazioni previste nuova legge edilizia vendonsi pronti subito per dilazione frazionamento zona Sporting Club. Telefonare pomeriggio 380-733. A98537

ALLOGGIO centrale, camere, cucina, servizi, terrazzo panoramico vendesi occasione. Simoncini, telef. 543-870.

ALLOGGIO cinque camere cucina entrate bagno zona Statuto vendo affittasi parzialmente con due piccoli anche Riviera. Telefonare 790-128.

ALLOGGIO (corso Umbria) due camere, cucinella separate, servizi, 4 milioni. Telefonare 515-318.

ALLOGGIO nuovo (via Cigna), libero, 3 camere cucinotto 5.900.000. Telef. 553-603. O295

ALLOGGIO vuoto (Miralfiori) tinteggiato 2 grandi camere tinello 5 milioni 600.000. Telefonare 515-241.

ALLOGGIO 3 camere [illegible] servizi [illegible] 4.800.000 più 1.800.000 mutuo. Telefonare 327-585.

AOSTA Chesallet (Clau) vendesi villetta nuova libera bellissima posizione. Rivolgersi Mercox. A97353

APPARTAMENTI corso Sebastopoli 235, posizione eccezionale, 4-5 camere, bisrvizi, 9.350.000-10.800.000 più mutuo. Valendo ulteriori dilazioni. Cabatti 576-044. O709

APPARTAMENTI signorili Valsalice cattere 6 bisrvizi 12.000.000, pimpanerare mutuo. Telefon. 487-887.

APPARTAMENTI via Baltimora, Stazione Comunale, 3 camere, servizi, 4 milioni 200.000, mutuo 2.200.000; 4 camere, servizi, 5.300.000, mutuo 2.600.000. Cabatti 576-044.

APPARTAMENTO piazza Rebaudengo, 3 camere, cucinotto, servizi, 6 milioni 800.000, Cabatti 576-044.

APPARTAMENTO precollinare signorile camere 7 terrazzo giardino, 12.000.000 rimanenza mutuo. Telefonare 487-687.

APPARTAMENTO signorile centralissimo, corso alberato mq. 210, garage, vendesi occasione. Simoncini, telef. 543-870. O255

APPARTAMENTO 3 camere, cucinotto, servizi, via Partinico 15, levantepanorama. Vicino corso Unione Sovietica. Nuovo, bellissimo, abitabile subito, 3.000.000, mutuo 2.900.000. Cabatti 576-044. O709

ATTENZIONE vendo terreno mq. 2200 con capannoni, tettoie, uffici uso industriale, deposito, Miralfiori. Eventualmente affittasi. Tel. 345-134

AUTORIMESSA centrale, inizio costruzione, fronte corso, angolare, mq. 3000 circa, adatta eventuale espropriazione, vendiamo 150.000.000, ottimo acquisto, Beltramo, tel. 535-912.

AUTORIMESSA mq. 650, affittata 210.000 mensili, ottimo investimento, vendiamo 34.000.000, Dilazioni pagamento. Beltramo, tel. 535-912.

AUTORIMESSA mq. 1700, centrale, affittata 700.000 mensili, ottimo impiego capitale. Richiesta 120.000.000. Beltramo, telefono 535-912.

AUTORIMESSA, unico salone, avviatissima, mq. 1600, affittata 400.000 mensili. Richiesta 85.000.000. Beltramo, telefono 535-912. O424

AUTORIMESSE box centralissimi sotterranei affittansi vendonsi ingresso rampa S. Giulia d.

BARRIERA Milano vendonsi alloggi mutuati con possibilità beneficiare nuove provvidenze governative. Telefonare 519-770. O254

BERTOLLA, camere 5 indipendenti servizi prezzo conveniente. Telefonare 544-936. O350

BORGOSESIA, in zona residenziale, terreno mq. 4000 con 60 m. fronte strada provinciale privato vende. Scrivere a Pubblicità Stampa 6157 — Torino». A98386

BOX esaminare nuovi vendonsi in blocco o a gruppi zona Gran Madre affittati reddito 6,65%. Tel. 894-944.

BOX garage spazioso, zona S. Rita libera, vendo. Telefonare 518-736.

BRUINO privato vende terreno per villette. Telefonare 90-647.

CANAVESE 9 camere vendo affitta semivenientemente. Telefonare 240-471 ore pasti. A99720

CANDIOLO vendo casa 10 camere bagno seminuova 1500 mq. terreno adatto piccola industria asfaltata 11.500.000. Rivolgersi calle Società. A100844

CASA barriera Milano, centralissima 1956, 24 camere, alloggi 1-2 camere spaziosissime, doppia aria, riscaldata accurata, armoniosa, giardino antistante, reddito annuo 2.400.000, vendesi 42.000.000 meno mutuo. Telefonare 547-476. A961136

CAPRERA 153 vendonsi alloggi signorilmente rifiniti, nuovi, magazzini. Telefonare 855-381.

CASA campagna rimodernata collinare panoramica ideale vacanze anche comproprietà, 7 stanze tutti servizi, vendesi 40 km Torino. Tel. 380-850. Scrivere: «Pubblicità Stampa 3348 — Torino». A100351

CASA in costruzione 28 camere, 5 garage, magazzini, impresa vende economicamente, zona Italia 61. Telefonare 388-348. C383

CASA nuova costruzione adiacenze corso Francia (Venchi Unica) 96 camere servizi, 1500 mq. laboratorio interamente affittata, reddito 6% vendesi. Simoncini, telef. 543-870.

CASA nuova costruzione adiacenze corso Francia (Venchi Unica) 96 camere servizi, 1500 mq. laboratorio interamente affittata, reddito 6% vendesi. Simoncini, telef. 543-870.

CASA semicentrale offresene adatta trasformamento 20 alloggi 7 negozi esente tasse mutuo vendesi motivo successione. Tel. 520-986, 212-838.

CASA signorile, Santa Rita, camere 180, ottime finiture, vendiamo. Beltramo, telefono 535-912. O424

CASA signorile, su corso, 110 camere, bene affittata, ottimo investimento, vendiamo. Beltramo, tel. 535-912.

CASA via Duchessa Jolanda, 32 camere negozi vendesi. Telef. 70-612.

CASA 72 camere zona Statuto, interamente affittata vendesi 72.000.000. Telefonare 70-612.

CASALBORGONE (Madonnina) vendesi casa civile mq. 300, frutteto mq. 700 soleggiato. Telef. 70-89, Asti. A97355

CASCINA 76 giornate, vicinanze Torino, fertilissima, irrigua, fabbricati nuovi, moderni, continuata riserva caccia - pesca vendesi. Telef. 654-712.

CASCINOTTA 16 giornate [illegible] Castagneto Po. Scrivere: «Pubblicità Stampa 3648 — Torino».

CASETTA con acqua luce Brusasco vende geom. Bonetto. Tel. 564-936.

CASETTA con giardino tre camere vendo Carmagnola. Telefonare 986-621, 361-581. A99737

CERCASI area o villa precollinare da vendere o affittare. Tel. [illegible]

CERCASI terreno precollinare possibilità costruzione mc. 4000 circa; Telefonare ore ufficio 481-709.

CERCASI terreno semiperiferico con progetto circa 30 camere. Scrivere: «Pubblicità Stampa 8082 — Torino».

CHIOMONTE – Rosini causa trasferimento vende migliore offerente terreno entrobelante due palazzine una prefabbricata. A98989

CINTURA Torino vende lotini 500 mq. dilazionando. Telefon. 986-621, 361-581. A98737

COCCONATO vendesi terreno panoramico mq. 2200 via S. Carlo e altro mq. 5400 periferico, Telefonare 544-891 ore ufficio.

COLLINA km. 15 Torino vendonsi lotti panoramici tutti serviti. Telefonare 581-812. A97103

COMPAGNIA di Assicurazione cerca acquistare ed affittare locali uso ufficio zona centrale. Scrivere: «Pubblicità Stampa 8044 — Torino».

COMPLESSO residenziale Valsalice ville e alloggi collinari accettansi prenotazioni senza anticipo in base alla nuova legge edilizia. Telef. 342-286, 561-852. O469

CON facilitazioni nuove norme ministeriali acquistansi appartamento ultimo piano 4 camere stabile servizi. Telefonare 742-208. A100[illegible]

CONVENIENTISSIMI panoramici mutuati due camere tinello garage Brandizzo vendesi. Telefonare 650-031.

CORSO Vittorio, zona Borsellino, vendesi alloggio camera cucina, 6 milioni trattabili. Telefonare 517-803.

CROCETTA alta, vendesi appartamento nuovo 3 camere, cucinotto, servizi 5.700.000, mutuo 2.300.000. Cabatti 576-044. O709

CROCETTA vendesi, grande villa con giardino. Scrivere: «Pubblicità Stampa 8366 — Torino». A100815

DUE APPARTAMENTI NUOVI BICAMERE TINELLO SERVIZI ZONA BARRIERA MILANO LIMITROFI IMPIEGATO ACQUISTA. TELEFONARE 324-517. A100086

DUE camere tinello servizi nuovo vendo piazza Pitagora. Tel. 792-234.

G. POLETTI, tel. 596-607, 597-774. Corso Vinzaglio, panoramico, salone ampio, 2 camere, cucina, servizi completi, due soffitte, superficie totale mq. 153, vende 19.000.000 trattabili volendo in affitto L. 100.000 ammobiliato lussuosamente.

G. POLETTI, tel. 596-607, 597-774. Via Asinari di Bernezzo, 2 grandi camere, tinello, cucinino, ripostiglio, terrazzo mq. 45, finiture lusso, nuovo, 9.000.000 trattabili, volendo box o negozio mq. 53, grande vetrina, servizi a L. 5.000.000. O321

G. POLETTI, tel. 596-607, 597-774. Zona corso Montegrappa in palazzina, salone, 2 camere, salottino, cucina, servizi completi moderni, grande ripostiglio, terrazza mq. 13, ascensore, 12.500.000. O321

G. POLETTI, tel. 596-607, 597-774. Affarone: 18 soffitte, costruzione decennale, reddito netto annuo 876.000, vendesi 9.000.000. O321

G. POLETTI, tel. 596-607, 597-774. Crocetta, panoramico 4 camere, cucina, doppi servizi, due soffitte, rimesso a nuovo, casa signorile, 11 milioni. O321

G. POLETTI, tel. 596-607, 597-774. Zona piazza Massaua, camere, tinello, cucinino, servizi completi, ripostiglio, mq. 62, esattezze, 3.800.000 più mutuo 420.000; volendo abbinabile ad altro appunto. O321

G. POLETTI, tel. 596-607, 597-774. Corso Giovanni Agnelli, signorile alloggio 6 camere, cucina, grandi balconi verso corso, doppi servizi completi, doppi ingressi, box, due cantine, esattezze, libero, 28.000.000 trattabili. O321

G. POLETTI, tel. 596-607, 597-774. Italia 61, panoramico, 3 grandi camere, ampio tinello, cucinetta, grande entrata, ripostiglio, vuoto, finitezze nuovissime, comodità tram, 10.000.000. O321

G. POLETTI, tel. 596-607, 597-774. Via Capelli (vicino corso Montegrappa-Montecuccо) panoramico, salone mq. 50, 3 grandi camere, cucinotta, doppi servizi completi, due ripostigli, terrazzo mq. 65, nuovissimo, superficie totale netta mq. 172, vende 14.500.000 più mutuo 8.000.000 trattabili. O321

G. POLETTI, tel. 596-607, 597-774. Villa Valsalice, 5 camere, doppi servizi, giardino, garage 2 vetture, confort modernissimi, esentasse, libera, 55.000.000 trattabili, volendo in affitto 230.000 mensili. O321

G. POLETTI, tel. 596-607, 597-774. Zona via Genova, verso Italia 61, 3 camere, cucina, entrata, servizi completi moderni, balcone angolare, esentasse, volendo reddito 268.000 annuo, 6.300.000. O321

G. POLETTI, tel. 596-607, 597-774. Rivoli disponiamo alloggi 1-2 camere, tinello, cucinino, entrata, bagno, ripostiglio, volendo box, 2.000.000 per camera, facilitando pagamento, eppossiamo pratiche nuova legge.

G. POLETTI, tel. 596-607, 597-774. Corso Unione Sovietica, locali modernissimi, sotterranei mq. 500, alti m. 3,50 pianterreno mq. 500, 7 mq. trina; prima piano: 8 camere, doppi servizi, uso uffici, reddito annuo 3 milioni 600.000 netti, vende 40 milioni più 22.000.000 mutuo.

G. POLETTI, tel. 596-607, 597-774. Via Capelli (vicino corso Montegrappa-Montecuccо) panoramico, salone mq. 50, 3 grandi camere, cucinotta, doppi servizi completi, due ripostigli, terrazzo mq. 65, nuovissimo, superficie totale netta mq. 172, vende 14.500.000 più mutuo 8.000.000 trattabili. O321

G. POLETTI, tel. 596-607, 597-774. Zona piazza Statuto, panoramico, 3 camere, tinello, cucinino, servizi completi, grande ripostiglio, mq. 80, esattezze, 7.600.000, vuoto.

G. POLETTI, tel. 596-607, 597-774. Zona piazza Rivoli, salottino angolare, 3 camere, tinello, cucinino, ripostiglio, annessa altra camera, cucinino, servizi, terrazzino, esentasse, mq. 180, vende 13.000.000.

G. POLETTI, tel. 596-607, 597-774. Zona via Genova; salone luminosissimo; 3 camere, tinello, cucinotta, doppi servizi, grande ripostiglio, terrazzo, nuovissimo, mq. 140, vuoto, 12 milioni più mutuo 3.500.000.

GRUGLIASCO vendo alloggio tre camere tinello entrata cucinino bagno termo una vera occasione finitezze, Richiesta ottomilioni trattabili. Telefonare 256-774. A100054

IMPRESA cerca terreno progetto approvato 100 camere permutando totalmente o parzialmente secondo zone con camere ultimate. Scrivere: «Pubblicità Stampa 8291 — Torino».

IMPRESA Dopa vende alloggi veramente signorili in Valsalice. Telefonare 346-838. A95878

IMPRESA vende alloggi pronti 1-2 camere tinello servizi zona Ospizio Francia, ottimi prezzi 30% contanti mutuo rateazioni. Telefonare 781-618

IN base alle nuove norme ministeriali alloggi pronti per consegna immediata. Pagamenti 75% in venticinque anni con mutuo agevolato 6,50 per cento ed accollo parziale del conto allo Stato (rate mensili pari al fitto), 10% con mutuo ipotecario ammortizzabile con modeste rate mensili, 15% in contanti tra la prenotazione e la stipula del rogito. Le pratiche per ottenere le agevolazioni saranno svolte tutte dalla impresa. Rivolgersi in Torino, corso Giulio Cesare 338, Residenza Miramonti.

LIRE 1000 mq. eredi vendono terreni residenziali Industriali Pianezza, La Casa, servizi. Telef. 385-718.

LIRE 30.000 mensili, modesto anticipo, vendesi ultimi alloggi, nuovi signorili, serieria Torino, abitabili subito, composti 1-2 camere più tinello, cucinetta, servizi. Telef. 985-209 ore pasti. O473

LOCALE centro San Paolo, mq. 400, con annessi uffici, adatto deposito, laboratorio vendesi 22.000.000 dilazionando. Beltramo, telef. 535-912.

LOTTO mq. 1000 adatto villa posizione bellissima vendo 500.000. Scrivere: «Pubblicità Stampa 8384 — Torino». A100657

LOCALE industriale mq. 1000, unico salone, annessi uffici ai alloggi, adatto qualsiasi lavorazione, fronte via, zona corso Belgio, vendesi 58 milioni. Beltramo, telefono 535-912.

LOCALE mq. 1000, fronte via, alloggio antiguo uso ufficio, adatto deposito, laboratorio, industria, Senta Rita, vendiamo 65.000.000. Beltramo, telefono 535-912. O424

LOTTINI terreno vendesi in Pianezza progetto villette tutti serviti. Telefonare 512-270. A101106

MILLE e più metri quadrati zona precollinare 4 quarto circolo per costruire vostra villetta a pochi chilometri centro città incantevole zona San Mauro. Localizzazione privata conveniente. Telefonare 500-345.

MIRAFIORI vendonsi alloggi finitissimi con mutuo previsto nuova disposizione legge, pratiche relative espletate dal venditore. Tel. 318-770.

MONCALIERI Moriondo vende casetta rimodernata otto camere pollaio. Scrivere: Migliavacca, Quintino Sella 92, Torino. A97376

MONCALVO Asti occasionissima vendo villa 12 ambienti comodità moderne giardino 2000 metri tutto cinto. Telef. 555-349. O563

MONGINEVRO 126 vendonsi grossi negozi, alloggi due camere servizi box. Rivolgersi cantiere.

MURI negozio centralissimo, adiacente Porta Nuova, angolare, 5 quarture, mq. 140 vende. Telefonare 547-476.

MURI negozio Porta Nuova grandiosa vetrine reddittizio vendesi. Telefonare 687-423. A100845

NEGOZI, anche abbinabili, vendonsi Saccarelli angolo Regina Margherita, 6 - 8.000.000; volendo amministrato mq. 400, 20.000.000. Redditi eccezionalissimi. Mutuali. Eventuali dilazioni. Telefonare 517-803, 538-524.

NEGOZI centralissimi affittasi alto reddito vendonsi nuovo palazzo. Rosselli 21. A96248

NICHELINO: occasione due camere tinello cucinino, 3.000.000 più 1 milione 200.000 [illegible]. Telefonare 515-318.

OCCASIONE a privato vendo alloggio zona French 1 piano 2 camere cucina servizi esente mq. 72. Scrivere a Pubblicità Stampa 3654 — Torino». A100811

OCCASIONE vendo in Corso tenente mq. 680 con pianta complessiva L. 350.000. Telefonare 276-715.

OCCASIONISSIMA vendo trenta lotti terreno pianp mezza collina, recinzio concello. Rivolgersi Saraccone, via S. Giovanni Bosco 12, Avigliana.

PRIVATO vende casa Grugliasco 24 camere con mutuo. Telef. 781-532.

PRIVATO vende stabile due alloggetti con mutuo. Tel. 726-295.

PRIVATO vende zona S. Salvario appartamento piano rialzato mq. 120 con due ebrate di cui una patrimoniale, cancello terrato, due grandi cantine solaretti, adatto abitazione, ufficio, studio medico, deposito o piccola industria. Scrivere: «Pubblicità Stampa 8279 — Torino». A99904

PROGETTI casette villette, prezzo. Prezzi minimi. Scrivere: «Pubblicità Stampa 8375 — Torino».

PROGETTO villetta mq. 1600 circa, Rivoli, Borgo nuovo, vendesi. Telefonare 331-132. A97277

RAPALLO: vendo villetta vani 6 doppi servizi, tre box, terreno, richiesta 30.000.000. Telef. 292-708 Genova, ore ufficio. 26214

RE Umberto 106 vendonsi affittansi small superattici tripli-quadrupli servizi

REDDITO 6,65% box mantenza vendonsi in blocco o a gruppi sono Gran Madre. Telefonare 894-944.

RIVIERA Ponente vendesi alloggetto nuovissimo, vista mare, abitabile subito. Telefonare 758-365 dalle 13 alle 22. A101013

RIVOLI zona villa, centrale panoramica, vendo affitto bellissimi appartamenti, palazzina signorile, giardino, prossi fine anno. Telef. 798-403, 521-688. O231

S. PAOLO vende privato alloggio 2 camere cucina servizi e terrazzo. Telefonare 386-923. A99764

SENZA anticipo accettiamo prenotazioni alloggi con facilitazioni nuova legge edilizia. Com. F.A.I., via Guerrini 4 ang. piazza Lagrange. Telefonare 538-821, 527-496. O275

SOPRAELEVAZIONE Crocetta, progetto approvato mutuo ventiduequennale, vendesi, permutasi. Telefonare 385-662. A100987

STABILIMENTO 1000-3000 metri quadri anche parzialmente terreno, Torino, acquistasi contanti. Telefonare 758-549. A95531

STRADDCCABIONE capellone 6, 2 camere cucina servizi 3.850.000. Telefonare 797-401. A100177

TERRENI costruibili Valdellatorre caratteristicamente impareggiabili vendonsi 420.000-570.000. Rivolgersi Unica telegrammarie.

TERRENI per villa Pino Torinese privato vende. Telef. 881-844, 386-152.

TERRENO collinare permesso costruzione palazzina condominiale, cercasi committenti, vendesi, permutasi alloggi ovunque. Telefonare 877-712.

TERRENO industriale fronte strada statale Settimo piccoli grandi lotti. Telefonare 273-571. O415

TERRENO industriale piccoli grandi lotti Strada delle Campagne vendo, permuto, rateazioni mensili. Telefonare 985-860. A95345

TERRENO industriale adiacenza corso Francia (Regina Margherita) 10 mila mq. frazionabile servito acquafluxa, forza, strada asfaltata, fermata filobus. Vendesi, Simoncini, telefono 543-870. O255

TERRENO industriale vicino Orest vendesi permuta parziale immobili. Telefonare 542-775. A99807

TERRENO mq. 9000 con progetto approvato 25.500 mc. zona corso Lecce, Torino, occasione vendesi. Telefonare 683-486 o scrivere a Pubblicità Stampa 8334 — Torino».

TERRENO ottima posizione villetta Valdellatorre lotti molto convenienti, zona pittoresca. Telefon. 632-588, 372-224. A100242

TERRENO per [illegible] 4 si mq 606 per laboratorio, berriera Lucento, vendo. Telefonare 544-936.

TERRENO per villette vendesi in luoghi ameni, prezzo occasionale. Telefonare 795-936. A100165

TERRENO progetto approvato 200 camere, corso Lombardia, vendesi. Telefonare 331-756. O226

TERRENO progetto approvato ottima posizione semicentrale vendesi. Telef. 256-795, 759-413.

TERRENO (Reagile) 2 km corso Casale tutti servizi telefono ampia strada asfaltata concessioni mutuo 75% vendiamo prezzi convenientissimi, speciale riduzione per cooperativa. Telefonare 70-612. A93834

TERRENO semicollinare Cavoretto incantevole posizione mq. 1600 vendesi 20.000.000, permutasi con alloggio Sabrama. Telef. 652-839.

TERRENO Valsalice ottima posizione fermata pullman vendesi lotti per ville. Telefonare 542-775.

TERRENO vendesi con progetto 160 camere. Telefonare 298-220.

TERRENO zona Stadio Ikarus edificabile camere 179, vendesi, eventuale parziale permuta. Telefonare 323-938

ULTIMI due alloggi tre camere, tinello e cucinino zona Miralfiori impresa vende direttamente. Telefonare 352-615 ore 18-20.

VENDESI alloggio due camere, cucina, servizi, zona centrale. Telefonare 796-093 ore pasti.

VENDESI, Lanzo Torinese, terreno a lotti. Scrivere: «Pubblicità Stampa 3427 — Torino». A97765

VENDESI locale mq. 230 con mutuo zona Aeronautica o affittasi. Telefonare 70-861 dalle 8-10 oppure 18-21.

VENDESI terreno con piccoli Carmagnola. Rivolgersi Lato Mario, corso Europa 9, Carmagnola.

VENDESI terreno industriale 8000 mq. con progetto, Vinovo. Telefonare 389-417. O462

VENDESI terreno Rapallo mq 15.000 anche piccoli lotti. Telef. 70-233. Camogli. A100518

VENDESI zona via Tunisi (Mercati nuovi) alloggio seminuovo, camere 3 più cucina, servizi, miti pretese. Telefonare 82-479, ore pasti.

VENDESI 2.500.000 affittasi 15.000 alloggio di 2 camere e servizi corso Verona. Rivolgersi a Lavena in corso Regina 205 dalle 9-12 e 18-20.

VENDO affitto negozio angolo 3 vetrine mq. 100 compreso retro servizi. Via Montalcone 25. Telefono 591-421. A82475

VENDO casa centrale con terreno fabbricabile adiacenze possibilità costruzione 200-250 camere. Scrivere a Pubblicità Stampa 3666 — Torino».

VENDO terreno 700 mq. in Grugliasco. Telefonare 744-342.

VENDONSI alloggi signorili via Re d. 82. Due camere, tinello, cucinino, 4 camere e cucine, prezzi quarantacinque L. 90.000 il mq. contanti 30 per cento, mutuo 30 per cento, Rateazioni 5 anni 40 per cento. Telefonare 728-135.

VENDONSI alloggi da uno a cinque vani pronti subito, mutuo ventiduequennale, in Settimo. Via Canova 2, telef. 561-659. Visibili sabato, domenica ore 10-18. 26151

VENDONSI S. Rita nuovi negozio frutta verdura ottimo reddito. Telefonare 383-763. A100433

NEGOZIO privato vende centrale mutuo. Telefonare 388-925.

PALAZZINA Crimea, dieci camere indivisibili, giardino, garage, tutte libere, 35.000.000. Archibusi, Settembre 38. O422

PECETTO, terreno signorile panoramicissimo altitudine 500, servizi, pullman. Telefonare 83-218.

PERMUTERei due alloggi nuovi contigui garages Asti zone residenziale con altri in Torino periferici. Telefonare 298-548. A101352

PIAZZA Carducci, appartamento 2 camere, salone, cucinetta, servizi, 9 milioni 200.000, mutuo 2.500.000. Gabutti 578-044. O709

PICCOLA casetta conveniente zona Barca vendo. Telefonare 340-471 ore pasti. A99738

PIOVA' Massaia vendo casetta 3 camere, 2.500.000. Telefon. 885-953 Casalegno.

PRECOLLINARE VALSALICE ALLOGGIO MQ. 160, TRIPLI SERVIZI, MUTUO VENTICINQUENNALE. SOCIETA' AMEN. TELEFONO 683-240.

PRIVATO vende alloggio 2 camere cucina, libera, 5.700.000. Polenghera 4. Visite ore 15-17. O344

PRECOLLINARI vendonsi alloggi accupati 2-3 camere servizi ingegnoso. Telefonare 83-510, 883-703.

(Continua a pag. 8)

METTI UN TIGRE NEL MOTORE

Esso Extra Nuova Formula rende piú brillante il vostro motore. Ecco perché:

1. Purezza. Il Nuovo Esso Extra nasce dai più raffinati procedimenti di lavorazione oggi esistenti. Il risultato è un supercarburante assolutamente nuovo di una purezza impareggiabile, che estrae dal vostro motore le più brillanti prestazioni sotto qualsiasi sollecitazione.

2. Accelerazione. Sin dal vostro primo pieno il Nuovo Esso Extra mantiene pulito il carburatore. Con il carburatore pulito, accelerazioni più brillanti e minor consumo. Esso Extra Nuova Formula eleva a potenza il rendimento del vostro motore!

3. Partenze immediate. Il Nuovo Esso Extra impedisce l'accumulo di depositi nocivi sulle candele. Con Esso Extra Nuova Formula il vostro motore si mantiene sempre brioso, risponde ogni volta con accensioni perfette, partenze immediate.

Con Esso Extra Nuova Formula... metti un tigre nel motore!

ESSO

confezioni
ora piu' che mai COMPRATE SICURO COMPRATE Marzotto
coperte
ora piu' che mai COMPRATE SICURO COMPRATE Marzotto
tessuti
ora piu' che mai COMPRATE SICURO COMPRATE Marzotto
filati

La pubblicità sui giornali aumenta le vendite, aumenta la produzione, riduce i prezzi: è quindi utile al consumatore ed è un valido strumento per lo sviluppo dell'economia nazionale. Sapete quanto costa questa azione pubblicitaria? Per le 1500 inserzioni che, sui 22 principali quotidiani italiani, compaiono nel 1965, essa incide complessivamente in ragione di lire 3 per chilogrammo di filato, lire 16 per coperta, lire 50 per confezione, lire 8 per metro di tessuto prodotti dal Gruppo Marzotto.

Una iniziativa di importanza nazionale

Il porto di Savona-Vado sarà uno dei più moderni scali

L'ampiezza della rada consentirebbe la realizzazione di un punto di attracco paragonabile a Genova ed a Marsiglia - Le caratteristiche del progetto che prevede un traffico di 18 milioni di tonnellate annue

Savona, venerdì sera.

Stamane è cominciata nel Palazzo Lamba Doria, sede della Camera di Commercio, una importante riunione sui problemi portuali di Savona. Alla riunione, promossa dalla Camera di Commercio, dall'Amministrazione Provinciale e dall'Ente Portuale Savona-Piemonte, sono invitati i rappresentanti delle Camere di Commercio, delle Amministrazioni Provinciali e dei Comuni capoluogo di provincia del Piemonte, della Val d'Aosta e della Lombardia. Si tratta quindi più appropriatamente di un incontro tra i «gestori» di un complesso portuale e gli utenti.

Il Piemonte soprattutto, e poi la Lombardia, sono le regioni che maggiormente gravitano sullo scalo savonese.

Nel 1964 ad esempio su di un movimento complessivo di oltre 6.000.000 di tonn. di merci in uscita ben 2.532.613 tonn. hanno interessato il Piemonte, 696.421 tonn. la Lombardia e 5438 tonn. la Valle d'Aosta. Il Piemonte da solo ha superato il movimento tra il porto di Savona e tutte le province liguri comprese la savonese.

Un incontro quindi che assume una particolare importanza se si considera che quanto prima dovranno essere approvati dalle Autorità governative gli stanziamenti per l'ampliamento, la sistemazione e l'ammodernamento dei porti italiani.

E' nota la polemica tra Genova e Savona per la costruzione dei progettati porti di Voltri e Vado Ligure. Occorrerà ritornare sull'argomento, almeno nel senso di evitare che l'iniziativa di Voltri rimanga ad epoca indeterminata la realizzazione del porto di Vado. In tempi di congiuntura sfavorevole per l'occupazione edile, il superamento delle difficoltà attuali è affidato alle grandi opere pubbliche, tra le quali le portuali assumono una grande importanza anche per l'economia nazionale; e pertanto le opere marittime relative ai porti della costa ligure possono, fra l'altro, risolvere un problema contingente.

Per quanto riguarda Savona è già stato da tempo approvato dagli organi superiori il piano regolatore per l'ampliamento del porto già esistente che vedrebbe più che raddoppiata la propria attuale disponibilità; per quanto concerne Vado invece il progetto redatto dall'ing. Zignoli si trova ora dinanzi al Consiglio Superiore dei Lavori Pubblici.

L'ampiezza della rada di Vado, a partire dal limite della zona già concessa alla Fiat (che ha in corso la costruzione di importanti opere marittime) sino alla foce del torrente Letimbro, consentirebbe la realizzazione di un porto la cui potenzialità, sommata a quella oggi prevista per il connesso porto di Savona, risulterebbe perfettamente paragonabile a quella del grande porto di Genova e dell'altrettanto grande porto di Marsiglia.

Nel porto di Savona-Vado i terrapieni avrebbero una lunghezza di 2.170.000 mq. pari a quella di Genova, le banchine una lunghezza di m. 18.705 contro 17.500 ed i binari sarebbero m. 166.500 contro i 114.000 di Genova.

Il progetto Zignoli prevede la realizzazione graduale del porto di Vado che è stata così suddivisa in due parti: la prima tra il Segno ed il Quiliano e la seconda dal Quiliano al Letimbro.

Nella prima parte si avrebbero le seguenti installazioni:
- specchi acqua mq. 678.000;
- terrapieni mq. 944.000;
- totale banchine (1ª fase) m. 3415 nel caso che in una seconda fase si banchini il molo m. 4415;
- binari ferroviari (1ª fase) km. 34 nel caso che in una seconda fase si banchini il molo km. 44;
- strade principali (1ª fase) mq. 120.000;
- strade secondarie e parcheggi mq. 150.000;
- capannoni e magazzini (1ª fase) mq. 60.000;
- traffico annuo (1ª fase) tonn. 5.468.000.

Nella seconda parte e cioè dal Quiliano al Letimbro è prevista la costruzione di 1.000.000 di mq. di terrapieni mentre gli specchi acquei ammonterebbero a metri quadrati 1.100.000.

Sempre nella seconda parte le banchine avrebbero una lunghezza di 13.250 m.

Per un porto importanti sono naturalmente le vie interne. Nel caso del grande porto di Vado Ligure sono previsti in larga misura tutti gli elementi necessari per assicurare la fluidità del traffico a mezzo autoveicoli, le piazze per manovra, i parcheggi, le posizioni di sosta per carico e scarico. In totale sono previste per tale scopo superfici per 1.119.000 mq. Inoltre sono previsti anche mq. 63.700 di strade sopraelevate per il sorpasso dei nodi ferroviari e stradali. Notevole pure la superficie destinata ai capannoni e ai magazzini che ammonta complessivamente a 196 mila mq.

Il porto di Vado potrebbe quindi far fronte ad un intenso traffico marittimo che si calcola possa salire a 18 milioni di tonn. annue nette di stazza, e cioè circa 10.000 navi.

La spesa per la costruzione del grande porto è contenuta in confronto a quella richiesta per la realizzazione di altri scali. La prima parte comporterebbe una spesa di 29.037.000.000 lire a quella della seconda una spesa di 35.633.000.000. In totale quindi il costo dell'opera sarebbe di 64.670.000.000 di lire con una spesa a mt. di banchina di lire 4.800.000 circa ed a mq. di terrapieno di lire 30.000.

La rada di Vado risulta inoltre avvantaggiata dalle sue caratteristiche naturali che ne fanno uno dei migliori accosti della Liguria; essa ha un'ottima protezione naturale dai venti che consente di usufruire, per il lavoro portuale, di un maggior numero di giorni lavorativi nell'anno. A Vado infatti i giorni in cui non è possibile operare a causa del maltempo sono relativamente pochi (nel progetto Zignoli si afferma che in tale rada le giornate di calma o di mare tranquillo sono in media 279 all'anno) in quanto molte delle burrasche che battono il Mar Ligure non vengono avvertite in rada proprio per l'esistenza di una naturale protezione dai venti.

L'incontro di domani quindi potrà essere di fondamentale importanza per una sollecita realizzazione del grande complesso portuale di Savona-Vado.

Nicolò Siri

Cadavere in un fosso presso la statale

Un'auto ha ucciso il barbiere di None

Nonostante qualche lesione di natura sospetta il giudizio del medico è categorico: lo sventurato è stato travolto e abbandonato da uno «sciacallo» - Forse avrebbe potuto salvarsi se curato, invece ha agonizzato per due ore

Pinerolo, venerdì sera.

La polizia stradale di Pinerolo sta concludendo le indagini sulla morte del barbiere Pietro Buongiorno, di 34 anni, trovato ieri mattina cadavere in un fosso ai margini della statale del Sestriere, di fronte allo stabilimento Indesit n. 3. L'uomo era morto da ormai dieci ore ma nessuna delle migliaia di persone che erano transitate ai margini della strada con mezzi di ogni genere si era accorto di quel corpo senza vita.

Neppure un'amica della moglie, Margherita D'Angelo, che pure l'aveva visto addirittura la sera prima, quando forse era ancora agonizzante, si era rosa conto trattarsi di lui. Ella ha detto agli inquirenti: «Mi era parso di vedere muoversi nel fosso una forma umana, ma non mi ero avvicinata, pensando che si trattasse di una coppia in intimità». Avrebbe però dovuto anche intuire l'assurdità che una coppietta potesse scegliere il margine di una frequentatissima strada per dare spettacolo delle sue effusioni.

Altro elemento su cui si è appuntata l'attenzione degli inquirenti è una dichiarazione resa dal proprietario della trattoria «della Rosa», che dista circa un chilometro dal luogo del ritrovamento. Secondo il testimone, circa mezz'ora prima di quando venne notato nel fosso, il Buongiorno si era recato in bicicletta nell'esercizio per domandare se non fosse lì ad aspettarlo un giovanotto biondo di Torino; avuta risposta negativa, si era fermato ancora qualche momento ad aspettare, poi era ritornato, evidentemente contrariato, sui suoi passi, procedendo così spedito verso la morte.

Pietro Buongiorno era uscito da appena un mese dalle carceri, ove aveva scontato sessanta giorni di detenzione. Le condizioni sua e della sua famiglia, moglie e tre figli, erano perciò assai disagiate. Egli era in cerca di lavoro e di mezzi per aprire un negozietto da barbiere a None, ove alloggiava in una casa agricola in via Diodata Saluzzo.

Le lesioni riscontrate sul suo corpo all'esame necroscopico dal dott. Scaglia inducono a pensare che si tratti di un semplice investimento stradale con fuga dell'investitore. Le macchie alla gola e alle braccia, che in un primo tempo avevano causato qualche sospetto, sono ecchimosi dovute alla posizione del cadavere, rimasto per lunghe ore in posizione supina sul terreno. Solo l'autopsia potrebbe eventualmente accertare lesioni di diversa natura che all'esame formale non sono apparse. Si ritiene perciò che in giornata la vicenda si possa concludere con una denuncia a carico di ignoti per omicidio colposo ed omissione di soccorso. Questa ha provocato forse le conseguenze letali poichè dal momento in cui il Buongiorno è finito ferito nel fosso a quello della morte sono trascorse, secondo il parere del medico, almeno due ore, nelle quali il barbiere di None, se fosse stato assistito e curato, avrebbe potuto forse superare il trauma ed essere salvato. Anche per questo le indagini proseguono molto scrupolosamente, sotto la direzione del brig. Voltri.

m. g.

Anna Maria di Grecia a Madrid

La giovane regina, accompagnata dalla cognata principessa Sofia di Grecia, applaudita dalla folla durante una passeggiata in una via di Madrid (Tel.)

ARRESTATO PER LA MORTE DEL COMPAGNO DI GIOCO

Il geometra di Chivasso ripete che il veleno era destinato a lui

Stamane si è incontrato in carcere con il suo difensore - Con l'avvocato ha continuato a respingere la pesante accusa di omicidio e tentato omicidio premeditato - Una nuova perizia psichiatrica chiesta dal giudice istruttore

DAL NOSTRO INVIATO

Chivasso, venerdì sera.

La fine del pasticciere Luigi Cavatore, ucciso da una birra avvelenata nel bar della Piola di Chivasso, aveva suscitato commozione. Questo sentimento si era mutato a poco a poco in una fredda ira, che cresceva a mano a mano che i giorni passavano senza che l'autorità di pubblica sicurezza mettesse le mani sull'assassino. Ora che contro il geometra Francesco Arduino è stata formulata l'agghiacciante accusa di omicidio premeditato e tentato omicidio, l'agitazione non si è estinta. Ad alcuni sembra facile incolpare il geometra, che sarebbe principalmente del personaggio da lui stesso creato per darsi importanza, ma non per fare del male a qualcuno.

Ora però è possibile collegare il processo in cui l'Arduino fu dichiarato schizofrenico, e la mania omicida che sarebbe esplosa in sera del 21 settembre. La causa, che risale ad altre tre anni fa, era stata promossa dall'avvocato Varetto, già suo compagno di scuola, che non ne sopportava più le minacce e le insinuazioni. Fu un dibattito penoso, rapidamente concluso dalla perizia del prof. Gamna, che lo dichiarava infermo di mente e pericolosissimo a sè ed agli altri. Il geometra non era stato assegnato ad una casa di cura, perchè nella delicata questione dell'applicazione di misure di sicurezza il codice non si esprime chiaramente. L'Arduino rimase in libertà e da allora crebbe il suo astio contro l'ex compagno di giochi.

Il suo risentimento si estese a Luigi Cavatore. Il pasticciere rappresentava agli occhi del giovane Varetto, che aveva tredici anni in meno, una figura simpatica, col suo passato di sportivo e la sua carica umana. I due, non ostante le diverse estrazioni sociali, passavano insieme le ore libere, l'avvocato affidava all'altro qualche incarico e, se qualche volta vinceva a carte, fingeva di dimenticare i piccoli crediti. Probabilmente il geometra, se lui veramente avvelenato la bottiglietta di «Berliner», ha paradossalmente inteso colpire l'avvocato attraverso il suo uomo di fiducia.

Sarebbe questo un tipico comportamento da schizofrenico, quale l'Arduino era stato descritto nella perizia psichiatrica. Nel malato si disciplano gli elementi costitutivi dell'attività intellettuale: il comportamento non corrisponde più alle convinzioni interiori, le influenze del mondo esterno determinano errati impressionanti. Esaltate sono le sue reazioni affettive, evidenti gli errori d'interpretazione. Tipica in proposito era la mania che altri si travestissero con i suoi abiti e compissero atti immorali in pubblico per gettare il discredito su di lui. Alla semplice obiezione: «Ma chiunque, avvicinandosi a questi individui, si accorgerebbe che non sei tu!», il geometra rispondeva con un distratto sorriso. Nella totale confusione mentale, può aver scambiato Luno per l'altro ed aver colpito indiscriminatamente.

Del resto, del concetto del pericolo e del veleno, era lui stesso ad essere ossessionato. Ne parlava spesso con l'avv. Alfredo Noya, che si recava a consultare nel suo studio torinese di via Santa Maria. Il professionista, che aveva imparato a conoscere il bizzarro cliente, riusciva a trovare le parole per calmarlo temporaneamente.

Stamane, com'era prevedibile, il magistrato lo ha nominato difensore d'ufficio del geometra. Tra le 11,30 e le 12,30 i due si sono incontrati al carcere delle «Nuove» e, anche se l'avvocato non ha rilasciato una dichiarazione, è presumibile che l'Arduino si sia mantenuto sulla negativa. Continua a dire che il veleno era diretto a lui e che non aveva alcun motivo per uccidere il Cavatore. Tuttavia è sembrato stanco e facile a contraddirsi. Si impone un riesame delle sue facoltà psichiche, del resto già proposto ieri dal giudice istruttore dott. Barbero.

Nei quindici giorni successivi al delitto, l'attuale detenuto non accennò mai alla possibilità di essere intimidito e mantenne un comportamento sostanzialmente ostile, che sorprese coloro che credevano di trattare con un uomo ingiustamente accusato e perciò sull'orlo della disperazione. Una sola esitazione alla vigilia dell'arresto: «Se anche trovano la stricnina nella birra, non potranno mai dimostrare che sono stato io». Evidentemente invece il pubblico ministero e i carabinieri hanno trovato una prova determinante, forse traccie di veleno nella casa o in un deposito in cui tenesse oggetti personali.

Certamente sono molto dimiuiti coloro che, nei caffè chiacchierano, assumono apertamente le sue difese. Oltre i vecchi genitori e le zie, soltanto alcuni compensati non dubitano di lui.

Piero Perona

Tragedia in una stradina di campagna presso Prato

Uccide in auto la moglie e si sopprime vicino a lei

I due vivevano separati - Pare che la donna fosse in attesa di un bambino - Il delitto e il suicidio sono avvenuti a colpi di pistola

Firenze, venerdì sera.

Alle 8 di stamane un guardacaccia della tenuta del marchese Ginori Venturi, a Calenzano, certo Dino Gucci, di 40 anni, nel compiere un giro di ispezione, ha scorto una «1100» targata Napoli 344948 ferma su un lato della strada fuorimano. Incuriosito, si è avvicinato e ha visto all'interno dell'auto i corpi immobili di una donna e di un uomo: ben presto si è reso conto che i due erano ormai senza vita. La donna aveva il capo reclinato sulla spalliera del sedile, e dalla tempia sinistra le usciva un sottile filo di sangue; l'uomo, che stringeva ancora in pugno una pistola calibro 7,65, era riverso sul corpo di lei: si era ucciso sparandosi un colpo alla tempia destra.

Immediatamente il Gucci ha avvertito i carabinieri di Calenzano che sono accorsi dando inizio alle indagini. Si è potuto accertare così l'identità dei due. L'uomo si chiamava Cristoforo Scognamiglio, era nativo di Salerno, aveva 39 anni; la donna era sua moglie, Silvana Inos Stadarini, di 28 anni, abitante a Prato in via Cesare Battisti n. 16, ed era visibilmente in stato interessante, forse una gravidanza di cinque mesi.

Non è stato per il momento possibile chiarire le cause della tragedia. Può essersi trattato di gelosia, o del fallimento del loro matrimonio (i due erano separati da qualche tempo) o di un dramma esploso fulmineamente: si pensa che l'uomo volesse indurre la moglie a rimanere ancora con lui e che la donna si sia rifiutata, per cui egli, perso il lume della ragione, abbia estratto la rivoltella uccidendo la moglie e poi togliendosi da vita.

Ma per ora si tratta di pure ipotesi. Nell'automobile infatti non è stata trovata alcuna lettera

g. c.

E' ancora la FLY italiana che vi offre, nello spirito di una collaborazione alla ripresa economica nazionale,

oggi come nel '59

la eccezionale opportunità di acquistare

a 160.000 lire
la cucina FLY HOME DECORATION

e a 240.000 lire
la cucina FLY HOSPITALITY CENTER

2 cucine Fly ai prezzi del '59! Sono complete, moderne, eleganti, funzionalmente perfette e provate da un alto collaudo di fabbrica.

Sono due nuove realizzazioni industriali dovute soltanto alla raggiunta, operante ed economica potenza produttiva della FLY Italiana, alla sua lunga, esperta specializzazione e, soprattutto, alla profonda conoscenza pratica del gusto e delle esigenze di un mercato rimasto fedele alla qualità.

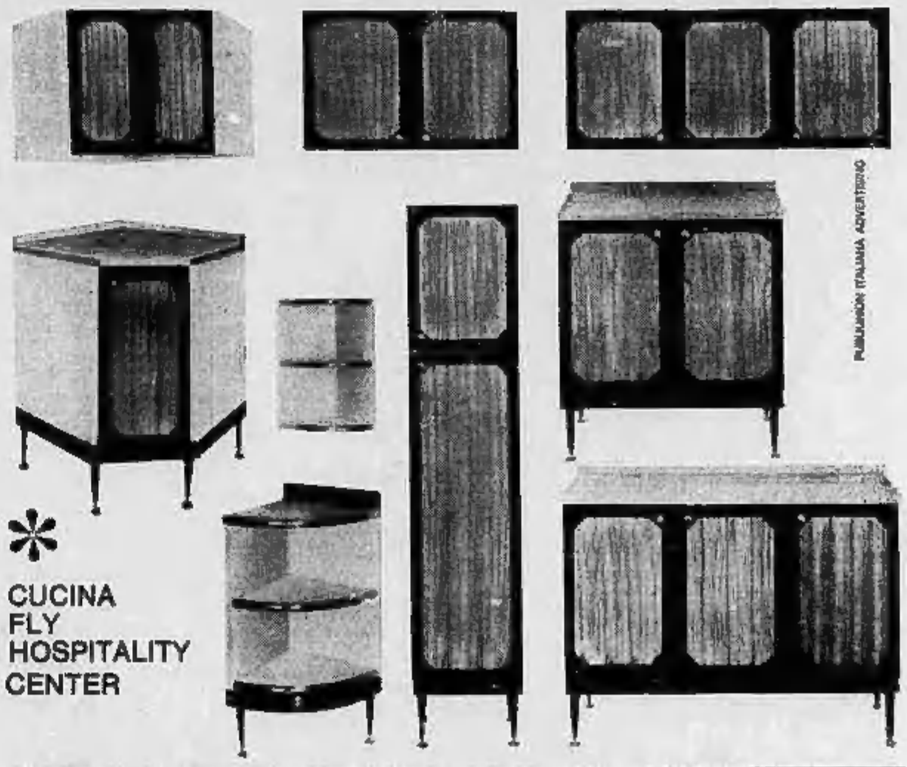

CUCINA FLY HOSPITALITY CENTER

NEL CLIMA DELLA RIPRESA **E' SEMPRE LA FLY ITALIANA** - INDUSTRIALMENTE ALL'AVANGUARDIA - **A FARVI L'OFFERTA DELL'OTTIMISMO E DELLA CONVENIENZA,** CON LE SUE CUCINE CHE - E' DOCUMENTABILE - SONO, **IN ASSOLUTO, LE PIU' ECONOMICHE** IN QUALSIASI SCELTA.

FLY

le più belle cucine del mondo

IN TUTTI I MAGAZZINI D'ITALIA CONTINUA IL SUCCESSO DELL'

OTTOBRE STANDA

UN PRIMATO DI CONVENIENZA NELL'ABBIGLIAMENTO PER UOMO E SIGNORA

LA DONNA

MAGLIETTE e **GOLF** offrono una scelta di 40 modelli in colori e disegni aggiornatissimi. Pura lana, lambswool, angora, Velicren, Leacril, Lambscril, sono i tessuti impiegati: vi assicurano morbidezza, calore, eleganza. I prezzi vanno da **L. 1.000** a **L. 6.000.**

Anche le **CAMICETTE** sono all'ultima moda: in jersey, Terital o ingualcibile, ne abbiamo realizzate oltre 25 fantasie. In vendita da **2.000** a **3.000** lire.

Le **GONNE,** assortite in 22 modelli classici o sportivi, in tinta unita o fantasia. Ci sono quelli scozzesi, in shetland, in tweed, in flanella, in velluto. Risolvono felicemente una quantità di esigenze. Costano poco: da **2.000** a **4.500** lire.

Troverete anche i **PANTALONI** (4 modelli) per lo sci, il riposo, il week-end. La confezione è perfetta. Si impongono per il loro modestissimo prezzo: da **3.500** a **7.900** lire.

Ecco gli **ABITI,** 17 modelli in maglia e tessuti di pura lana. Alcuni di linea sportiva e giovanile, altri più impegnati sono elegantissimi per le serate importanti. Tra 60 fantasie e colori, c'è da scegliere, da provare, da divertirsi. Vanno da **5.000** a **8.500** lire.

Poi le **GIACCHE, i TAILLEURS, i CAPPOTTI** creati con i tessuti più attuali e suggeriti dalla moda internazionale. La scelta è molto vasta e sorprende per i prezzi: i nostri 14 modelli costano da **7.500** a **19.900** lire. Venite a vederli. Gli **IMPERMEABILI: da 6.900 a 11.900** lire, in Helion/cotone e Terital/cotone. Ricchissima è la varietà dei colori di moda. Taglio e finiture sono perfetti.

Infine gli accessori: **GUANTI, CAPPELLI, BORSE, SCARPE,** centinaia di fogge e modelli, creati con squisito buon gusto e in vendita a prezzi assolutamente convenienti. Un cenno particolare per i **COLLI.** Tutti in vera pelliccia: di agnello, volpe nera o azzurra, volpe polare. Quanto costano? Da **2.750** a **10.000** lire: alla portata di ciascuna di voi.

L'UOMO

Il settore abbigliamento maschile è, di anno in anno, più ampio: realizza il completo guardaroba dell'uomo moderno, dalla cravatta al soprabito. Elementi comuni a tutti gli articoli sono la straordinaria convenienza dei prezzi e l'allineamento alla moda di oggi.

I PULLOVER, I MAGLIONI, le **CAMICIE TENNIS** - 18 tipi diversi - vanno da **1.500** a **4.500** lire. Formidabile è una camicia in jersey «non stiro». (con collo di ricambio) a **L. 2.000.**

I **PANTALONI,** creati con tessuti di pregio e presenti in una grande gamma di modelli, costano da **2.000** a **5.900** lire.

Le **GIACCHE,** tutte di ottimo taglio e alcune in pura lana originale inglese, sono in vendita da **7.900** a **12.500** lire.

I **CAPPOTTI,** da **12.500** a **L. 15.000,** hanno linea classica o sportiva. Meritano tutto il vostro interesse per la manifattura e la bontà delle stoffe.

Gli **IMPERMEABILI,** belli, eleganti, veramente antipioggia, da **6.900** a **13.900** lire.

Visitate i reparti abbigliamento/uomo: vi convincerete della grande e reale opportunità d'acquisto!

ANNUNCI ECONOMICI

COMPRA - VENDITA ALL. LOCALI e TERR. L. 180 p.p.

(Continua da pag. 6)

VENSONSI alloggi signorili v. Re 82. Due camere, tinello, cucinino. 4 camere e cucina, prezzi convenientissimi L. 90.000 il mq. Contanti 30%, mutuo 35%, facilitazioni 5 anni 40%. Telefonare 726-135. O383

VIA Cernaia, terreno mq. 1250 netti con sovrastante fabbricato affittato a negozi ed alloggi, locali vuoti per circa 1000 mq. vendesi conv.mente. Scrivere a «Pubblicità Stampa 3064 — Torino». A94227

VIA Segre San Michele 40 vendonsi e affittansi alloggi signorili pronti 3-4 camere doppi servizi, autorimesse private, negozi, bazzo fabbricato mq. 300. Mutuo, facilitazioni. Rivolgesi cantiere. Telefon. 753-655 ore pasti. A100246

VIA Scarpetta 121 (a 7 minuti da piazza Statuto) in palazzo signorile vendiamo appartamenti bivani 5 milioni 300.000; trivani 7.500.000; quadrivani 10.500.000, mutuo ventennale, rateazioni. Rivolgersi Cantiere, primo piano oppure tel. 290-101.

VILLA collina zona Reaglie dodici ambienti perfetto stato manutenzione vendesi o affittasi. Scrivere «Pubblicità Stampa 3661 — Torino».

Si riaprono le Scuole

fate esaminare la vista dei vostri bimbi e, se necessario, correggetela con gli occhiali di

BERRY

TORINO - VIA ROMA 30

INFORMITALIA

ISTITUTO NAZIONALE INFORMAZIONI. Controlli, indagini, informazioni. Esito assicurato. Corso Tassoni 69 - Telef. 311.854

VILLA Montoso 2 camere soggiorno cucina servizi ampio garage vendo. Novarino, Carosello d'Alba, telefono 58-37. A98230

VILLA nuovissima grande terrazza, panoramica, giardino vendesi. Ultime via Mulino Sangano.

VILLETTA mezza montagna, stupenda vista, stupenda soffitta vendo. Telefonare 723-097.

VILLETTA 6 camere, garage, giardinetto zona residenziale Grugliasco vendo. Telef. 783-895.

VITTORIO Emanuele oltre corso Racconigi vendesi alloggio nuova costruzione 2 camere salone tinello cucinino doppi servizi metriquadri 160 eventualmente divisibile. Telef. 753-238.

ZONA Francia vendo alloggio camera tinello cucinetta entrata bagno termo mq. 3.800.000. Telefonare 363-259.

ZONA Statuto vendonsi affittansi negozi magazzini mq. 400 mq. 70, Telefonare 584-306. 94259

1469 mq. terreno industriale vendesi Grugliasco, Tel. 593-329, 670-865.

60.000 mensili vendesi alloggetto zona accademia, Nizza 129, Telefonare 697-497. 0685

2.500.000 week-end casetta romoletti madonna vendo occasione. Telefonare 482-904, 876-325.

DOMANDE AFFITTO ALL. LOCALI e TERR. L. 180 p.p.

A.A. ABBISOGNA alloggio coniugi piemontesi referentissimi. Telefonare 760-830, 536-539.

A.A. ABBISOGNASI alloggetto (impiegato Fiat piemontese). Telefonare 688-755, 772-889. O447

A coniugi soli urge alloggio camera tinello servizi barriera Nizza. Telefonare 291-694. A100671

ALLOGGIO mansardato sul stile centrale edificio decoroso due camere soggiorno servizi affittansi. Telefonare 734-890. A100012

AMMOBILIATO, vuoto, cercasi 1-2 camere, servizi, qualunque zona. Telefonare 538-594. O389

ANZIANA pensionata cerca alloggetto riscaldato piazza Bernini dintorni. Telefonare 324-439.

BANCHIERE MILANO, ENTE IMPORTANTISSIMO PRENDE IN AFFITTO 10, 15, 20 CAMERE. SERVIZI COMPLETI MODERNI. PIANO TERRENO, PRIMO PIANO. PER UFFICI CON LUNGA LOCAZIONE. SCRIVERE: P. S. 541, TORINO.

CASELLE scroporio edificio fabbricati industriali cartiti L. 200 mq. Scrivere «Pubblicità Stampa 8290 — Torino». A99549

CERCASI alloggetto Sestriere annuale. Telefonare ore ufficio 855-451, serali 513-275. A100952

CERCASI alloggio gennaio 3 camere servizi due persone zona Porta Nuova. Telefonare 548-008, 540-036.

CERCASI alloggio tre camere salone doppi servizi. Scrivere: «Pubblicità Stampa 8347 — Torino».

CERCASI locale mq. 200 circa, deposito mobili, zona sottopassaggio corso Regina Margherita. Telefono 733-661. A97650

CERCASI locale vuoto per trevis calda, ristorante, pasticceria commerciale. Telefonare 488-334. A100492

CERCASI tre camere servizi pianterreno rialzato uso ufficio. Telefonare 510-115. A99678

CERCO alloggio signorile silenzioso, Crocetta 3 camere salone doppi servizi. Telefonare 590-457.

INDUSTRIA cerca locale 600-1000 mq. con uffici possibilmente vicinanze con impianti. Offerte dettagliate a: «Pubblicità Stampa 8300 — Torino».

CERCO in affitto 3 camere cucina servizi parcggi corso Marconi. Scrivere: «Pubblicità Stampa 7551 — Torino».

CERCO locale periferico anche Rivoli Alpignano lavorazione plastica, massimo mensile 20.000. Tel. 241-951.

CERCO PER AFFITTO, EVENTUALMENTE ACQUISTO, ALLOGGETTO CAMERA, CUCININO, BAGNO COMPLETO, ASCENSORE, TERMO CENTRALE, CENTRO SEMICENTRAO. SCRIVERE: «PUBBLICITA' STAMPA 503 — TORINO». 9275

CONIUGI piemontesi affitterebbero 3 camere servizi 30.000 circa preferibilmente attico. Telefon. 511-039.

CONIUGI piemontesi cercano alloggio composto camera tinello cucinino. Telefonare 519-293. A100589

INSEGNANTE di ruolo affitterebbe appartamentino centrale semicentrale. Telefonare 281-489. A100779

PIEMONTESE affitterebbe 1-2 camere e servizi. Telefonare 670-015.

PINO affitterei villa indipendente zona tranquilla giardino garage. Telefonare 881-153. A101881

REFERENZIATA famiglia torinese affitterebbe alloggio centro 3 camere cucina servizi. Scrivere: «Pubblicità Stampa 3350 — Torino». Pregasi dettagliare. A96939

SIGNORINE pensionate torinesi cercano per gennaio due camere cucina servizi anche non nuova costruzione. Scrivere: «Pubblicità Stampa 3376 — Torino». A99680

SOFFITTA pulita due camere affittasi. Scrivere: «Pubblicità Stampa 3610 — Torino». A100288

SPOSI cercano alloggetto camera e servizi zona Statuto. Tel. 390-875.

SPOSI cercano alloggio due camere servizi zona centrale. Telef. 810-076.

SPOSI impiegati piemontesi cercano alloggio. Telefonare 788-800, geom. Martinat. A99787

SPOSI piemontesi cercano camere tinello cucinino servizi. Telef. 686-902.

STUDENTE Politecnico cerca appartamentino due camere servizi vicinanze Politecnico. Telef. 686-200.

STUDENTESSE affitterebbero alloggio ammobiliato 2 camere più servizi indipendente, zona Solferino via Roma, 1° novembre. Scrivere: Pubblimarc Casella 170/L, Sicilia. 28270

TORINESI cercano due tre camere zona piazza Rivoli. Telef. 795-269.

ZONA S. Rita cercasi due tre camere, salotto, servizi, soleggiato, libero dicembre. Telef. 337-871.

OFFERTA AFFITTO ALL. LOCALI e TERR. L. 180 p.p.

A.A.A. UFFICIO immobiliare Angelino, via Nizza 9, telefoni 682-855, 683-822 affitta alloggi stessa casa.

A.A.A. AFFITTASI dal 1° dicembre ampi locali su corso presso piazza Statuto mq. 340 circa negozi più mq. 1000 bassa fabbricato interno più alloggio 4 vani attualmente occupati da innocenti Auto Torino. Telefonare 540-707. A96563

A.A.A. APPARTAMENTO ideale 300 mq. divisibile, due ingressi, tre servizi, affitto-vendo. Telef. 511-347.

A.A. AFFITTASI alloggio due camere cucina, terma centrale, parcggi Mauriziano, libero. Telef. 387-136.

A.A. CORSO Fiume 16, zona precollinare, affittasi libero subito, alloggio 5 camere servizi, stabile signorile. Visite rivolgersi portinerie. Prezzo conveniente. A99969

A. AFFITTASI negozi uso conviventi 5. Rita zona commercialissima. Telefonare 327-183.

A. AFFITTASI ampio negozio, retro, via Rivoli (Aeronautica). Tel. 272-851

A. ALLOGGIO tre camere cucina rinnovato affittasi via S. Anselmo. Telefonare ore ufficio 651-338.

A. CAMERA cucina servizi 19.000 zona Francia (Unica). Tel. 668-755.

A. DIECI km. Torino zona residenziale alloggio moderno 2 camere tinello, spazioso cucinino, 2° piano, ingresso marmo 15 mq. L. 21.000 eventuale garage. Telefonare ore ufficio 731-697. A98007

A. LOCALE centralissimo fronte piazza mq. 400 circa. Tel. 873-771.

A CASCINE VICA AFFITTO ALLOGGI DUE CAMERE TINELLO LIRE 23.000. TELEFONARE 801-222.

A. COMBA, Sacchi 14, affitta alloggi 20.000, 25.000, 30.000. Telefonare 538-539. O516

A Pino, palazzina signorile, affittasi alloggio 3 camere salone doppi servizi, soffitte, cantina, 2 garages, terrazza panoramica, giardino. Telefonare 861-733. A100891

A referendato affittasi 1-2 camere, servizi. Italia, Re Umberto 28. Telefonare 517-803. O380

A Rivoli affittasi 100.000 panoramicissimo in palazzetto signorilissimo, grande giardino, 6 camere, salone, tripli servizi. Bigiste macchine, mq. 250. Telefonare 786-459.

A Settimo affittasi alloggi nuovissimi due camere tinello servizi. Prezzi convenientissimi. Telefonare 482-843.

A Settimo affittasi camera tinello servizi L. 18.000. Telefonare 378-050.

A Settimo affittasi 2-3 camere tinello servizi. Telefonare 273-571.

A Settimo affittasi alloggi modernissimi 2 camere tinello e servizi, prezzi convenienti. Telef. 682-050 ore pasti. A96304

A 27 km Torino, camere indipendenti 3000; due camere 6000. Telefonare 538-539, 760-890. O516

A 18.000 mensili due camere Barriera Milano. Telefonare 335-593.

A 25.000 affittasi alloggio tre vani servizi garage giardino palazzina cinta. Strada Settimo 98, Leini.

A 30.000 mensili camera 26 metri tinello 20, terrazzo 40 panoramico casa moderna parcggi Lancia. Telefonare 335-553. A100804

A 35.000 mensili affittasi alloggio semiarredato indipendente libero subito. Via Massena 31.

ABBIAMO alloggi 18.000, 23.000, 30.000, 60.000, Sacchi 14, telefono 538-539. O516

ADATTO laboratorio magazzino ufficio locale 30 mq. San Secondo, cortile, termo. Telefonare 582-739.

ADIACENZE Fiat Mirafiori bellissimo locale piano terreno mq. 750 con servizi doppio ingresso carrale, eventualmente divisibile altro mq. 1000 piano seminterrato affittasi per magazzino, laboratorio. Tel. 773-757.

ADATTO rappresentanza, ufficio con magazzino deposito centrale libero subito affittasi. Scrivere: «Pubblicità Stampa 3577 — Torino».

ADIACENZE Porta Susa camera uso ufficio. Telefonare 654-529.

ADIACENZE via Po affittiamo signorile tre camere cucina servizi. Telefonare 882-507. A98084

AFFITTASI alloggi 2-3 camere servizi modernissimo stabile. Tel. 789-800.

AFFITTASI corso Marconi 2 soffitte, cucina ingresso pianerottolo. Telefonare 650-577. A100789

AFFITTASI causa Trainoo [illegible] 1-2 camere servizi pronti subito. Telefonare 545-265. A92837

AFFITTASI locali centralissimi uso ufficio, laboratorio o magazzino. Telefonare 510-768. A100309

AFFITTASI locali in palazzo signorile via Santa Teresa, adattissimi per negozi, snack-bar, agenzie, con ampia vetrina e annessi seminterrati. Superfici mq. 160 e 95. Telefonare ore pasti 484-132. A95958

AFFITTASI locali uso laboratorio via Peligno 38. Telefonare 385-503.

AFFITTASI via Nizza 57 piano ammezzato due ampi saloni e servizi mq. 123 adatti attività professionali liberi subito. SAIEM, piazza Bolzano 10, telefono 541-057.

AFFITTASI 2 locali adiacenti mq. 500 cadauno con impianto elettrico e riscaldamento. Telefonare 663-810.

AFFITTASI 3 camere servizi, 2 camere servizi, altro 2 camere. Corso Firenze 107, Nordio, 17-19.

AFFITTASI alloggi nuovi 2 camere grande cucina. Via S. Donato 58.

AFFITTASI alloggi nuovi signorili, disponibili subito, periferia Torino, camere 1-2 servizi. Telefonare 85-967.

AFFITTASI alloggi 2 camere tinello servizi case signorile 20.000-22.000, Rivoli, Telefonare 685-839.

AFFITTASI alloggio centrale 5 camere cucina salone doppi servizi libero 1° ottobre. Telef. 772-404.

AFFITTASI alloggio mansarda tre camere servizi zona Statuto. Telefonare 774-632. A100589

AFFITTASI alloggio signorile centrale due camere cucina, bagno, terrazzo. Telefonare 272-851. A100930

AFFITTASI alloggi tre camere tinello servizi zona Francia. Telefonare 767-604 dalle ore 8 alle 10.

AFFITTASI alloggio 2 camere tinello cucinino via Cavallermaggiore. Telefonare 370-019. O288

AFFITTASI bassa fabbricato mq. 90 e seminterrato mq. 80 fronte strada per magazzino, laboratorio silenzioso. Str. Pronda. Telefono 380-514.

AFFITTASI bellissimo alloggio 2 camere tinello cucinino barriera Francia c. Marche 10/2. Telefonare 331-756.

AFFITTASI bellissime due camere tinello servizi, Leonardo da Vinci 106 Grugliasco. A97670

AFFITTASI camera cucina servizi massimo due persone capolinea 14 Madonna Campagna. Telef. 297-882.

AFFITTASI camera cucina termo centrale, Vanchiglietta, casa vecchia, adatto coniugi persona sola. Telefonare 798-554. A99961

AFFITTASI camere e servizi case moderne vuote o ammobiliate. Scrivere: «Pubblicità Stampa 3616 — Torino». A100468

AFFITTASI camera tinello servizi prossimi sposi. Telefonare 366-825 negozio De Martino. A94195

AFFITTASI camera vuota, volendo ammobiliata, semindipendente, persona sola, Telefonare 288-393.

AFFITTASI capannone mq. 320 telato mq. 200 annesso cortile ingresso esclusivo via Forli. Telef. 544-435.

AFFITTASI Cascine Vica corso Francia due camere più servizi, Telefonare 759-457. A95421

AFFITTASI coniugi soli alloggetto camera cucina entrata riscaldamento centro borgata Vittoria piano primo dal 1° novembre, cauzione, L. 14.000. Scrivere: «Pubblicità Stampa 8348 — Torino». A100379

AFFITTASI conv.mente alloggio tre camere tinello corso Sebastopoli a persone referenziate. Scrivere «Pubblicità Stampa 3859 — Torino».

AFFITTASI corso Regio luminosi mansardati 150-200 mq adatti deposito laboratorio industria silenziosa. Telefonare ore pasti 515-210

AFFITTASI Crocetta 3 camere cucina servizi libero subito. Telefonare 513-829. A100479

AFFITTASI due camere tinello servizi. Via Viterbo 73. Rivolgersi Sofietti. A100162

AFFITTASI due camere volendo quattro, ampio giardino, parzialmente allevamento polli sonagli, Strada Fiaccardo 73. A95847

AFFITTASI due locali capannoni industriale magazzino grande cortile. Telefonare 389-885. A97071

AFFITTASI elegante alloggio ammobiliato matrimoniale tinello cucinino servizi. Telefonare 788-819.

AFFITTASI Grugliasco una 4ª due camere servizi conv.mente. Telefonare 873-935. A97550

AFFITTASI GENNAIO EMANUELE NEGOZIO, ANNESSO SALONE, MAGAZZINI, EVENTUALMENTE UFFICI VIA SANTA TERESA ANGOLO VIA SAN TOMMASO. TEL. 541-432.

AFFITTASI in Grugliasco locale industriale mq. 130 con cortile. Telefonare 783-886. A96090

AFFITTASI in Regina Margherita (Torino) locale industriale o commerciale mq. 200 con uffici e servizi libero 1° novembre 1965. Scrivere: «Pubblicità Stampa 3545 — Torino».

AFFITTASI laboratorio mq. trenta circa cortile S. Paolo, Vercelli, Bellfiore 5, telef. 681-338.

AFFITTASI locali uso negozi, magazzini, uffici, cortile, mq. 1200 circa divisibili. Via Valperga Caluso 18.

AFFITTASI locale mq. 350 adatto deposito magazzino laboratorio. Via S. Donato 58. O288

AFFITTASI locale industria semiartigianale mq. 1000 S. Rita alloggio. Telefonare 389-417. O482

AFFITTASI locale mq. 400 tutti servizi. Telefono 339-117.

AFFITTASI locale uso laboratorio mq. 130 termosifone zona Campidoglio. Telefonare 743-852. A92911

AFFITTASI locali liberi piano terreno via Morgari 10 Torino segnaria comunale Alpignano. Tel. 988-241.

AFFITTASI magazzino 6x4 zona Francia. Telefonare 791-812.

AFFITTASI magazzino seminterrato luminoso parcggi via Po mq. 180. Telefonare 02-920. A82704

AFFITTASI magazzino laboratorio mq. 75 dotato di piccolo ufficio, servizi, luminosissimo, impianto forza industriale, cortile disimpegno. Fino via Monginevro. Tel. 544-841 ore ufficio. A100193

AFFITTASI negozio con annesso alloggetto Borgo S. Paolo. Telefonare 344-573. A94702

AFFITTASI negozio mq. 38 circa due vetrine via Barbaroux 11. Telefonare 998-342. A99765

AFFITTASI negozio retro 22.000 mensili, magazzino 30 mq. 20.000 mensili, zona Lingotto, Tel. 682-815.

AFFITTASI negozio San Secondo due vetrine grandissimo retro. Tel. 386-483.

AFFITTASI Nichelino alloggetti nuovi 2 camere servizi 18.000. Telefonare 389-417. O492

AFFITTASI Nichelino centro laboratorio mq. 200 tettoia cortile compreso litr. 30.000 mensili. Telefonare 664-919. A102035

AFFITTASI Nichelino periferia Torino alloggi signorili offresi prima mensilità. Telefonare 641-782.

AFFITTASI nuova costruzione piano rialzato alloggio 2 camere tinello cucinino uso abitazione uffici. Telefonare 861-589. A97971

AFFITTASI parcggi Statuto 1° piano 4 camere tinello cucina servizi. Telefonare 681-097. A100266

AFFITTASI parte autorimessa in Borgo Po. Telefonare 882-385.

AFFITTASI piano secondo: cinque vani, cucina, servizi, termo centrale, via S. Giulia 5, anche uso ufficio, perfettamente in ordine e libero subito. Rivolgersi custode.

AFFITTASI ristorantini Nichelino periferia Torino alloggi signorili due tre camere. Telefonare 641-782.

AFFITTASI rivisto quattro camere servizi, Aeronautica, nuova costruzione. Telefonare 481-891.

AFFITTASI, Rivoli, 3 camere tinello servizi. Telefonare 795-341.

AFFITTASI subito tre camere cucina servizi. Via Filadelfia 23, tel. 342-288

AFFITTASI vendesi alloggio tre camere servizi. Tel. ore pasti 743-583.

AFFITTASI subito seminterrato luminoso con servizi telefono. Telefonare 694-973. A100302

AFFITTASI uso ufficio o abitazione casetta comode indipendente corso Cassia cinque vani bagno terrazzo cortile termo centrale. Tel. 545-089.

AFFITTASI vendesi alloggio tre camere cucina servizi, 5° piano, via Principessa Clotilde; esentasse, fermonnalta centrale, scenario, libero 1° dicembre. Telefonare 685-585.

AFFITTASI, via Cernaia, alloggio signorile panoramico, 6 camere, doppi servizi, soffitteli. Tel. 272-851.

AFFITTASI vicino Fiat-Lingotto per fine anno capannone industriale luminoso mq. 1000, uffici, predisposto per eventuale installazione carroponte. Scrivere: «Pubblicità Stampa 9261 — Torino». A99556

AFFITTASI, zona corso Traiano, alloggio nuova costruzione libero subito e altro garnisio, due camere tinello servizi e garages. Telefonare mattino 798-831. A97760

AFFITTASI zona precollinare appartamento signorile mq. 240, tripli servizi, garage. Telefonare 687-352.

AFFITTASI 1° novembre via Cavour 28 bis, alloggio signorile piano secondo tre camere salone tinello cucinino doppi servizi, visite pomeriggio. Telefonare 760-865.

AFFITTASI 3 camere stalla terreno, Telefonare 662-196.

(Continua a pag. 10)

OCCASIONI AUTUNNALI

alla CASA DELLE ASTE

Istituto Fiduciario Realizzi

ente gestore Istituto Vendite Giudiziarie

TORINO - Via S. Ottavio 14

ASTE PUBBLICHE ogni giorno ore 16 di:

CUCINE a gas ed elettrogas da . . . . . L. 20.000
FORNELLI da cucina da . . . . . L. 3.000
ATTACCAPANNI con specchio da . . . . . L. 4.000
INGRESSO modello svedese in tek africano composto da appendiabiti a liste specchio e panchina da L. 22.000
ARMADIO DA BALCONE verniciato a forno con serratura e maniglia da . . . . . L. 10.000
LIBRERIA svedese in legno tek africano 5 ripiani piantana in metallo verniciato da . . . . . L. 14.000
DIVANO LETTO trasformabile tipo relax struttura metallo ricoperta tessuto da . . . . . L. 32.000
LUCIDATRICE aspirante corredata da tre gruppi di spazzole da . . . . . L. 16.000
MOBILI METALLICI DA CUCINA basi e pensili al maggior offerente.

Vasto assortimento di mobili moderni ed in stile, salotti, tampadari, tappeti orientali e nazionali, elettrodomestici, casalinghi ed articoli da regalo.

INGRESSO LIBERO

LETTI PEPINO

En ottone

VIA [illegible] 753-416

Alla Fonte dei Pizzi

Via [illegible] - Tel. [illegible]

Piani, ricami per vestiti cameriste e biancheria. Specialità pizzi per lavaggio, cambri e veli per chiesa. Vasto assortim. copriletti, pizzi Venezia-Cantù-Bruxelles. Pizzi e tulle da ricamo. Servizi tav. e tè, lavor. a mano.

ALL'ELETTRICA COSTA MENO

ELETTRICA CASA DEL LAMPADARIO

SULLE SCENE E SUGLI SCHERMI

Ieri sera a Milano, in prima mondiale, "Viva la muerte,,

De Madariaga agita le ombre della guerra civile spagnola

Definita dall'ottantenne autore «tragedia moderna», narra le simboliche vicende di due fratelli nemici Lo spettacolo, presentato alla Piccola Scala, ha inaugurato la stagione del «Teatro delle novità»

DAL NOSTRO INVIATO

Milano, venerdì sera.

Sulla soglia degli ottanta anni, Salvador De Madariaga ha voluto aggiungere alle sue patenti di saggista, di storico, di romanziere e di poeta, quella di autore drammatico. Aveva già scritto e pubblicato opere teatrali, ma *Viva la muerte*, con cui il «Teatro della Novità» ha inaugurato ieri sera alla Piccola Scala la sua settima stagione, è probabilmente la prima che sia arrivata sul palcoscenico. E non senza solennità: De Madariaga è venuto appositamente a Milano da Oxford, dove vive da molti anni, si è incontrato con universitari e uomini di cultura, ha tenuto una brillante conferenza, ha assistito alla prima rappresentazione mondiale del suo lavoro.

Allo scrittore spagnolo — esule dalla sua terra per fedeltà a una Repubblica, che egli ha servito come ministro e come ambasciatore, e per irriducibile avversione alla dittatura di Franco — non è dunque mancata l'occasione di illustrare questa sua «tragedia moderna» sulla guerra civile, che egli ha scritto tre anni fa in francese (usa la lingua madre per il romanzo e l'inglese per le opere storiche) e che Mario Lualdi ha tradotto, anche curandone la messinscena.

«La guerra civile — sostiene non senza pessimismo De Madariaga — è una malattia endemica». Affonderebbe cioè le sue radici nella particolare psicologia di un popolo. E sarebbe vano cercarne le origini e i rimedi nella politica e nell'economia («Ecco perché — suggerisce De Madariaga — se i comunisti prendessero il posto di Franco, il mio paese non ne avrebbe nessun giovamento»). Approfondendo la «psicologia nazionale» di un paese, si potrebbe allora arrivare ad una rivoluzione pacifica senza il passaggio obbligato attraverso la violenza?

Senza dubbio, se la guerra civile fosse soltanto inutile. Ma è anche, e qui si riaffaccia il fondamentale pessimismo iberico di De Madariaga, insultabile. Gli uomini — e si direbbe specialmente gli spagnuoli — assomigliano ad un destino più forte di loro, che agli Dei della tragedia greca sostituisce «forze immani e crudeli»: sono il Diritto e la Forza, la Provvidenza e la Sorte, la Giustizia e la Vendetta.

Contro queste forze, oltre che l'una contro l'altro, debbono lottare i due fratelli nemici che in *Viva la muerte* si combattono senza quartiere, Mandonio alla testa dei «neri», Indivil dei «rossi». Sono gemelli. E identici al punto che soltanto la madre, la cieca donna Isabella, riesce a distinguerli. Ma non la loro moglie, due cugine che vivono con donna Isabella e il marito pazzo di costui e che i due fratelli clandestinamente visitano nelle pause della battaglia. In una di queste scorribande, Indivil è scambiato dalla cognata per Mandonio, ma viene poi riconosciuto, ferito e catturato dai «neri»: con la sua morte, la lotta tra i gemelli potrebbe avere così termine.

Ma è fatale, anche se piuttosto arcano, che se Indivil è ferito, sia ferito anche Mandonio; se Indivil muore, anche Mandonio muoia. E del duplice lutto soffrirà la strada la loro madre, a dolorosa conferma dell'inutilità della guerra civile in cui, per quanto una fazione infligga perdite all'altra e addirittura la travolga, sarà sempre la madre comune — la patria — ad esserne gravata.

Irta di simboli e di allegorie, la tragedia di De Madariaga quasi concerti, nobili ma non peregrini, faticosamente e goffamente espressi, sviluppa, ribadisce. Ci sarebbe da rimanerne sbigottiti e soffocati — e non è detto che ciò non avvenga — se un tagliente aforisma, un lampo di ironia, una poetica immagine di quando in quando non ci rivendicassero che si tratta pur sempre dell'opera di un acuto umanista.

Ma è un'opera mancata, peggio sbozzata: un conto è un saggio, un altro la sua traduzione scenica. De Madariaga l'ha sovraccaricata senza pietà di personaggi soltanto sembiantiel. Gli preti, il medico, il maestro, il dialoghi interminabili, di accidenti da melodramma che dovrebbero far progredire l'azione e soltanto la ritardano. Vi ha addirittura inserito i monologhi pirandelliani di un folle — Don Carlos, padre dei due gemelli impazzito per un'oscura colpa — ai quali la presenza di due fantocci parlanti tenta invano di dare un simulacro di teatralità, mentre si tratta invece di brani retorici che che lasciano il tempo che trovano.

Il guaio è che, contrariamente a quanto era lecito attendersi, neppure le idee sono molto brillanti in *Viva la muerte*. A parte l'intuizione, in verità assai profonda, della guerra civile come frutto di «forze ereditarie» o inerenti all'essere» — gelosia, rancore, invidia — per cui i fratelli uccidono i fratelli proprio perché fratelli («Tutti i bimbi della terra sono figli di Caino»), si direbbe che De Madariaga non dimostra di avere capito molto del conflitto spagnolo, forse perché è vissuto più all'estero che in patria: in ogni modo, è certo che dalla guerra civile spagnola gli è del tutto sfuggito, ad esempio, il carattere di conflitto di classi.

Delusione per delusione, lo spettacolo (bozzetti e figurini di Uberto Bertacca) non s'avvantaggia di una pedissequa regia e di un'interpretazione talvolta sopra le righe. Ma vi sono attori di nome, e di antica bravura, come Renzo Ricci che, scendendo anche in platea con i suoi loquaci puparsi, è stato applaudito a scena aperta nei monologhi del deliranti don Carlos. E così Eva Magni, dolente donna Isabella, Gianni Santuccio, prodigatosi nella doppia parte di Mandonio e Indivil, gli esperti Carlo Ninchi, Mario Ferrari, Elio Jotta. Tutti, tenendo in mezzo il regista e l'autore, hanno avuto la loro parte di applausi nelle chiamate finali con Maria Grazia Spina, Silvia Monelli, Carlo Montini, Vanni Materassi. Da stasera le repliche.

Alberto Blandi

Due italiani «girano» a Hollywood

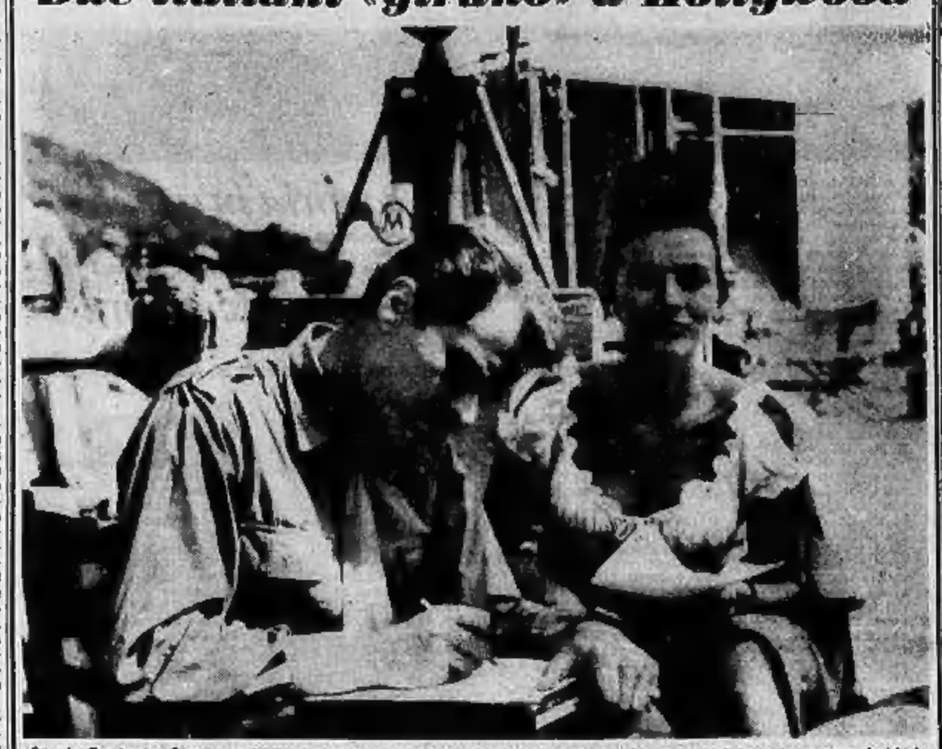

Sergio Fantoni e Giovanna Ralli si riposano durante una pausa del film «Che cosa hai fatto in guerra, babbo?»

TEATRI E RITROVI

Prem. Biglietti saloni «La Stampa» via Roma, 80 - Telefono 57.62.62

Alfieri: ore 21,15 «Spoletta» con E. Schiavi, A. Benvenuti, L. Sabatucci. Nr. Mario Broglio.

Alfieri - Teatro Stabile: da marcoi. 13 ore 21 pischa «Tre sorelle» di A. Cechov. Regia di Giorgio De Lullo. Edizione Compagnia De Lullo, Falk, Valli, Albani.

Carignano - Teatro Stabile: ore 9),10 precise «La locandiera» di C. Goldoni, regia di F. Enriquez.

Gianduia Marionette (8, Terzea 5): domani ore 16 «La bella addormentata».

Gobetti - Teatro Stabile: da marcoledì 13 ore 21,10 il «Teatro Libero» presenta «Un fucile, un violino, la vita» di Sergio Liberovici. Regia di Roberto Gialdardini.

Teatro Stabile: in vendita ore 9,30-13, 15,30-19,30, tutti i giorni abbonamenti alla Stagione '65-'66.

Alcione: Rivista P. Piari - W. Zawart. Orario: 16,15 - 21,15.

Mulino: Rivista Ferrero 16,15-21,30.

MOIRA ORFEI
in Piazza d'Armi con
il suo Circo
Ogni spettacolo un nuovo
GRANDE TRIONFO
ULTIMI 3 GIORNI
Tutti i giorni ore 16 e 21
Tel. 460-040

ALFIERI-Teatro Stabile
DA OGGI IN PRIMATA
TEL. 877-787 PER
«TRE SORELLE»

Museo Nazionale del Cinema (Palazzo Chiablese): Orario: 10-12; 15-18.

Al Bagatelle: ore 24 Las Gildos.
Al Florida Club (p. Solferino, telef. 542-822): ore 21 Compl. The Julius canismo M. Valentini e G. Camerca.
Artecchino Dancing: ore 21 Equipe 84.
Augustus: ore 21 arch. Loria.
Castellino: ore 21 Paolo Zavallone.
Faro Danze: ore 21 I Diapason.
Gaudio: ore 16,30-21 The Melodich.
Gay Sole: 17-21 Boccaccio-d'Andri.
Giardino Belle Arti: 21 Chi-co-cha.
Hollywood: ore 21 Revione-Bob Silva.
La Perla Danze: ore 21 I Romani.
Le Roi: ore 21 Remo Germani.
Principe Danze: 21 Luigi Bonagenti.
Trocadero: ore 21,15 Reddy Babbio.

Caterina Night Club: Attrazioni.
Crazy Club (S. Gallieri 9, t. 60-092): Patrick Samson et les Phéniciens.
Mandia Rouge (p. Carlina): Attrazioni internazionali. Franco e i G. S. San Giorgio, Valentina: «Alla Taverna del Camino», Tony Stella ed i Jo.

Abaijour, Sacchi 28, t. 541-028: 21.
Acapulco, Moncv. 145; t. 683-586; 21.
Al Bagatelle Whisky e Gogo Più (strada Cavoretto 2, tel. 679-976): ore 21; ore 24 Las Gildos.
Carrisa, Sacchi 16, t. 521-328: 22.
Club 84, M. d'Azeglio 9, 88-560: 21.
Holiday, Vimercia 3, t. 511-736: 21.
Lido Whisky: stasera riapertura.
Les Amigos, G. Grev 511, t. 341-087.
Villa Gay (C. Moncalieri 33): ore 21.
Whisky Notte, Pio V 5, t. 887-563.

LE ROI dancing
Ore 21 - Grande successo di
REMO GERMANI

BAGATELLE
St. Cavoretto 8
Ore 21
WHISKY A GOGO PIÙ
Tutte le sere ore 24
LOS GILDOS
le chitarre non fanno sognare

LIDO WHISKY
Questa sera ore 21 RIAPERTURA
SERATA INAUGURALE
C. Moncalieri 422 - t. 697-018

NUOVO HOLLYWOOD
Ore 21 - Sfilata di moda
Domenica ore 16-21
I Marcellos Ferial

CENTRO CLUB
P. Castello ang. v. Garibaldi
Domani sera ore 21 RIAPERTURA
WHISKY A GOGO
Domenica ore 16-19; 21-1

S. GIORGIO
Ristorante Dancing - Valentino
«ALLA TAVERNA DEL CAMINO»
TONY STELLA ed i JO

LOS AMIGOS
Cabaret - tel. 341-097
Ultimo sera
FRANCO NEBBIA
«CIAO MIAGGO»
Sabato e domenica Kaos Japanese

CINEMATOGRAFI

Ambrosio: «Le avventure e gli amori di Moll Flanders» Kim Novak, Richard Johnson, Lilli Palmer, tecn. Vietato minori anni 18. Orario: 14,30, 17, 19,40, 22,15.

Astori: «Incrasp» con Michael Caine, technicolor, cinemascope.

Corso: «Il colonnello Von Ryan» con Frank Sinatra, Trevord Howard, Raffaella Carrà, technicolor.

Cristallo: «Il piacere e l'amore» J. Fonda, C. Spaak, J. Sorel, J. C. Brialy tech. scope. Vietato anni 18.

Doria: «Veghe stelle dell'Orsa» di L. Visconti, con Claudia Cardinale, Jean Sorel, Michael Craig (Secondo tempo Mostra Veneziana). Viet. 18 anni.

Ideal: «Shenandoah, la valle dell'eroe» James Stewart, Doug McClure, tec.

Lux: «Il compagno Don Camillo» Fernandel, Gino Cervi, G. Granata, Uri.

Nazionale: «Rapine al sole» tecnicolor, scope. Jean Paul Belmondo, Geraldine Chaplin. Vietato minori anni 18.

Reposi: «L'arte di amare» James Garner, Dick Van Dike, Elke Sommer, Angie Dickinson, technicolor.

Romano: «Operazione mangiadischi» Paul Meurisse, Geneviève Page. Ore: 14,30, 16,30, 18,30, 20,30, 22,30.

Vittoria: «Quei temerari sulle macchine volanti» A. Sordi, S. Whitman, S. Miles. Todd-ao, tech. Orario: 14,10 - 17,05 - 19,35 - 22,10.

Arlston: «Una moglie americana» U. Tognazzi, R. Fleming, M. Vlady, J. Prowse, tecn. scope. Vietato anni 14.

Artecchino: «La collina del disonore» Sean Connery, Jan Hendry, Sir Michael Redgrave.

Augustus: «Agente 007 missione Goldfinger» Sean Connery, technicolor.

Capitol: «7 uomini d'oro» di M. Vicario, con R. Podestà e P. Leroy, eastmancolor.

Metropoli: «077 colpo grosso a Gelato Bridge» Horst Buchholz, scope, tecn. Turino: «Questo pazzo, pazzo, pazzo mondo» con Spencer Tracy, panavision, technicolor.

Alessandro: «Agente 007 missione Hong Kong» sc. col., S. Granger, Schlatfino.

Partz: «Agente 007 missione Hong Kong» sc. col., S. Granger, Schlatfino.

Piemonte: «Per un pugno di dollari» sc. techn., Clint Eastwood, M. Kock.

Ciskello (v. C. Colombo 31, telef. 500-780): «Duello sull'Atlantico» C. Jurgens, R. Mitchum, scope, colori.

Hollywood (tel. 831-904): «Cleopatra» supertechnicope, E. Taylor, R. Burton, Harrison. Ap. 14,30. Ult. 21,30.

La Perla (tel. 384-781): «Cleopatra» supertechnicope, E. Taylor, R. Burton, R. Harrison. Ap. 14,30. Ult. 21,30.

Maffei: «Peccati nel tempo» Rivista Mario Ferrero 16,15 - 21,30. Film: «Nick Carter non perdona» techn.

Massimo: «Week-end a Zuydcoote» J. P. Belmondo, C. Spaak. Vietato 14.

Orione: «Venerdì in collegio» F. Franchi, C. Ingrassia, Vianello, Mondaini.

Principe (tel. 760-951): «Cleopatra» supertechnicope, E. Taylor, R. Burton, R. Harrison. Ap. 14,30. Ult. 21,30.

Stadium: «Week-end a Zuydcoote» J. P. Belmondo, C. Spaak. Vietato 14.

Adriano: «I grande blacho» con Rory Calhoun e Gene Tierney.

Alcione: «Goliath» e la schiava ribelle» technicolor. Rivista P. Piari - W. Zawart. 16,15 - 21,15.

Alfieri: «I 2 sergenti del Gen. Custer» F. Franchi, C. Ingrassia, technicolor.

Reginar: «Sette contro tutti» Roger Browne, technicolor.

Centrale: «Matrimonio all'italiana» sc. col., S. Loren, M. Mastroianni. A. 18.

Dilmalia: «Tutti contro il pirata nero» technicolor.

Fer: «Gli artigli invisibili del dott. Nubuse» con Lex Baxter.

P. Nuovo: «Monaca di Monza» e «L'orso di Babilonia». Apert. ore 10.

S. Felice: «Agguato nella Savana» tecnicolor, con Harry Guardino.

Superior: «Il grande paese» Gregory Peck, Carrol Baker, techn. scope.

Giardino: «Marinai, topless e guai» technicolor, con Ernest Borgnine.

Mirafiori: «Sparate al drago verde», Winnetou: «I 4 volti della vendetta» technicolor, scope, con Lex Barker.

America (v. Feltre 27, tel. 331-748): «Matrimonio all'italiana» Marcello Mastroianni, Sophia Loren, technicolor.

Arafeo: «Messaggio dal rinnegato» Glenn Ford, Rhonda Fleming.

Eliseo: «Come imparammo l'esercito» sc., Franchi, Ingrassia. Ap. 18,30.

Nuovo: «La tigella e l'amore» technicolor. Vietato minori anni 16.

S. Paolo: «Destino sull'asfalto» Kirk Douglas, Cesar Romero, techn. scope.

Artist: «I tabù» technicolor.

Belgio: «32° martires attack».

Corallo: «L'uomo che non sapeva amare» techn. scope, George Peppard, Carrol Baker, A. Ladd. Viet. 16.

Eridano: «Contratto per uccidere» con John Casavetes, technicolor, scope.

Grosa: «Misteri della giungla nera», V. Vencter «Gli invincibili tre» techn. scope, Alan Steel, Rossline Neri.

Astra: «A 007 dalla Russia con amore» tec. scope, Sean Connery, D. Bianchi.

Berninl: «Il gran lupo chiama» techn., Cary Grant, L. Caron, T. Howard.

Ellse: «La pantera rossa» technicolor, Claudia Cardinale, David Niven.

Massaua: «Come uccidere vostra moglie» Jack Lemmon, Virna Lisi, techn.

Odeon: «Morte disturberà la terra» con G. Mohr, N. Hayden, technicolor.

Adua: «Terrore contro uomini inoperabili» Ralph Hudson, N. Cardinal.

Aurora: «I 2 marcilli Jolalito.

Brenta: «I 2 sergenti del Gen. Custer» F. Franchi, C. Ingrassia, technicolor.

Cabiliana: «I tre soldati» W. Pidgeon e «Barriti nella giungla».

Maiani: «S 077 spionaggio a Tangeri» Luis Davila, Jose Greci. Vietato 14.

Nardi: «Angelica» technicolor, Michèle Mercier, Robert Hossein.

Nuova Fortino (v. Cigna 47): «A 007 dalla Russia con amore» con Sean Connery, technicolor.

Orione (Barca): «Azione primitivo» Franchi, Ingrassia, techn. Vietato 18.

Palermo: «Per un dollaro a Tucson si muore» Nancy Damsel, G. Sendre.

Sociale: «I 4 volti della vendetta» Steve Martin, Lex Barker, col, scope.

Zeuli: «Grande arena» techn. scope, M. Benitez, A. De Mendoza.

Cabiria: «La spia in nero» Jack Hogan. Junie Kennedy, John Saxe.

Colosseo (tel. 651-014): James Tont, operazione U.N.C.» tec. sc., L. Buzzanca, A. Noschese, E. Maranal. Prima vis. ass. Torino. Ultimo 22,30.

Continental (tel. 697-068): «Cleopatra» E. Taylor, R. Burton, R. Harrison, supertechnicope. Ap. 18. Ult. 21,30.

Fiorio: «Vento caldo di battaglia».

Ghisa: «Io sono un campione» con Richard Harrison e Rachele Roberts.

Italia «Tempo di guerra tempo d'amore» J. Garner, J. Andrews. Vist. 18.

Moderno: «La caccia dei Mangusta» e «Capitan Newman» Peck, Curtis, Inc.

Piemontese: «Come imparammo l'esercito» Franchi, Ingrassia, R. Citrel.

S. Carlo: «La strage del 7° cavalleggeri» D. Robertson, Murphy, sc. col.

Stadium: «La mano del diavolo» sc. Hitc. Cristhoper Lee, A. Keir, Apert, 75.

Dante: «Rapina mano armata».

Doria: «La spada di Alì Babà».

Rossini: «Sierra Charriba» techn. scope, Charlton Heston, S. Berger.

Alba: «Strani compagni di letto» tec., Rock Hudson, Gina Lollobrigida.

Ambra: «Capitan Newman» Gregory Peck, T. Curtis, A. Dickinson, techn.

Apollo: «I figli del leopardo» con Franco Franchi e Ciccio Ingrassia.

Edera: «Il magnifico cornuto» Claudia Cardinale, Ugo Tognazzi.

Lux: «Annibale» V. Mature, techn.

Locarno: «Avanzi di galera» Eddie Constantine. Vietato minori anni 18.

Lutrario: «Morirete tutti» scope, tec., Jeffrey Hunter, D. Lorys.

Splendor: «Agente 353 passaporto per l'inferno» techn. scope, G. Addison, B. Simone. Segue «Com e Jerry» tec.

Richmond E.N.A.L. — Adriano, Alcione, Alessandra, America, Fera, Flora, Ideal, Moffei, Mirior, Odeon, Torino, V. Vanato. Teatro Alfieri: «Tevilaba» e «Rigoletto» (biglietti all'Enal); Circo Moira Orfei (biglietti 40% alla cassa); Teatro Stabile (abbonamenti all'Enal). Per dettagliata Torino-Varese (gradinata all'Enal).

OGGI AL CINEMA
ARLECCHINO
UN CAPOLAVORO «METRO GOLDWYN MAYER»

SEAN CONNERY
l'attore più celebre del mondo nella sua più recente interpretazione.
LA COLLINA DEL DISONORE
Ecco un film che certamente consiglierete alle vostre amiche ed ai vostri amici!

IL TELEVISORE con funziona? CORTES
ORGANIZZAZIONE "Il tenico, subito"
TEL. 53.52.49 - 57.75.75

MAURIZIO EMMA
indagini per separazioni legali
NUOVITALIA
Via S. Pio V, 20
Telefoni 682.152 682.876 - 682.182
TORINO
INVESTIGAZIONI

STASERA al cinema

IL COLONNELLO VON RYAN, al Corso.

Prodotto e diretto da Mark Robson, questo film americano a colori (a Von Ryan's Express», in originale) descrive e sanguinosa di quanto si vide in una pellicola del '45 (Il treno), l'avventuroso viaggio d'un coraggio militarizzato durante l'ultima guerra.

Nel 1943, e nell'Italia occupata dai nazisti, un forte numero di prigionieri britannici, evasi da un campo di concentramento scrive a ingaggiarsi d'un treno e, sotto la guida d'un colonnello americano (Frank Sinatra), riescono così a fuggire in Svizzera, superando incredibili difficoltà.

L'ARTE DI AMARE, al Reposi.

Da un racconto di R. A. Stemmle e W. Beckhaus, il technicolor «The Art of Love» narra la storia d'un pittore parigino che non riesce a sfondare. Quadri invendibili, tasche vuote, e per un equivoco, a un certo punto, l'artista è addirittura creduto morto: maggior fortuna non vi potrebbe essere per lui! Lucrare sul suppposto decesso, divulgato dalla stampa, conferisce straordinaria notorietà al pittore e in 24 ore i suoi dipinti sono ricercati e pagatissimi. Perciò egli continua a fare il morto, con le conseguenze paradossali determinate da una situazione tanto curiosa. Uno specialista in commedie, Norman Jewison, è il regista.

Erano considerati la coppia più felice di Hollywood

Betty Grable (vamp degli anni 40) ha divorziato dalla «tromba» Harry James

L'attrice ha accusato il marito di «estrema crudeltà mentale» - Ieri la sentenza del Tribunale di Las Vegas

Betty Grable ieri all'uscita dal Tribunale (Telefoto)

Dagli nostri corrispondenti

Las Vegas, venerdì sera.

Un altro «mito» di Hollywood è crollato inaspettatamente: l'attrice Betty Grable ha ottenuto ieri il divorzio dal direttore d'orchestra Harry James dopo vent'anni di matrimonio considerato come l'unione più felice del cinema.

Il divorzio, secondo quanto ha riferito un portavoce del tribunale distrettuale della contea di Clark, è stato concesso su istanza di Betty Grable per «estrema crudeltà mentale». Che cosa si nasconda dietro questa accusa e quali decisioni il giudice distrettuale abbia preso in materia patrimoniale non è stato possibile sapere. La decisione del magistrato presa dopo una udienza svoltasi in tutta segretezza nel suo ufficio non sarà resa di pubblico dominio.

Betty Grable ha ora 48 anni. Dopo la grande stagione degli anni quaranta che la vide assurgere al ruolo incontrastato di pin up-girl degli eserciti americani impegnati nella seconda guerra mondiale grazie alla sua ottima voce, alle sue gambe eccezionali e alla prepotente bionda bellezza, si era ritirata in uno splendido isolamento. Dal matrimonio con Harry James, celebrato nel 1943, ha avuto due figlie, Vicki di 22 anni e Jessica di diciotto.

Nata nel 1916 a St. Louis, Betty Grable studiò danza iniziando poi a cantare con alcuni complessi musicali. L'anno 1933 la vide esordire nel cinema col film Quanto vale l'innocenza? Tra il 1943 e il 1951 comparve sempre tra i primi dieci nella classifica degli attori di maggior cassetta.

I film di cui è stata protagonista non si contano: Gambe da un milione di dollari, Luna su Miami, Una yankee nella Rsl, Coney Island, Pin up-girl, Come sposare un miliardario sono soltanto alcuni titoli scelti a caso fra le decine di pellicole interpretate dalla Grable.

Harry James non è stato [illegible]. *Il musicista ottenne il successo 25 anni fa formando il complesso chiamato The music Makers che è tuttora in auge mentre molte altre orchestre hanno avuto tutto il tempo di nascere, trionfare e tornare nell'oscurità. James, che ha 40 anni, lavora per varie settimane all'anno nel casinò del Nevada. Recentemente ha dichiarato che il suo complesso guadagna fino a 600 mila dollari (375 milioni di lire) all'anno.*

a. p.

Dodici cantanti in finale al concorso Viotti di Vercelli

VERCELLI, venerdì sera.

(w. b.) Si è concluso ieri sera il secondo turno eliminatorio del concorso Viotti per i cantanti. La giuria ha ammesso alla prova finale di domani sera dodici cantanti.

PRIME VISIONI

Un altro agente speciale

L'anti-Bond è senza numeri

IPCRESS, di Sidney J. Furie, con Michael Caine, Sue Lloyd, Nigel Green e Guy Doleman — Inglese, scope a colori - Genere: spionaggio. (Cinema: Astori).

Un'iniziativa di opposizione a James Bond, suscitato dalla stessa produttore degli «007», Harry Saltzman, ed eseguito dal giovane regista canadese Sidney J. Furie. Dunque un agente speciale senza numeri, senza licenza d'uccidere, però, stimato dai superiori, privo di fascino; un giovanotto comune, occhialuto e sparo. Chiamato a una bisogna superiore alle sue forze (rintracciare uno scienziato atomico misteriosamente scomparso), se la cava coi mezzi ordinari dell'uomo medio, immaginando d'essere stato rapito oltrecortina (mentre continua a trattarsi nel cuore di Londra), resistendo all'orribile «trattamento Ipcress» (lavaggio del cervello), e con una buona dose di fortuna arrivando finalmente a smascherare l'occulto traditore interno, artefice dell'infernale marchingegno.

Presentate all'ultima rassegna di Cannes, il film è fedelissimo d'intelligenza e si stacca nettamente dalle solennità e spare. Chiamate a una bisogna superiore alle sue forze trintracciare uno scienziato atomico misteriosamente scomparso), se la cava coi mezzi ordinari dell'uomo medio, immaginando d'essere stato rapito oltrecortina (mentre continua a trattarsi nel cuore di Londra), resistendo all'orribile «trattamento Ipcress» (lavaggio del cervello), e con una buona dose di fortuna arrivando finalmente a smascherare l'occulto traditore interno, artefice dell'infernale marchingegno.

Presentate all'ultima rassegna di Cannes, il film è fedelissimo d'intelligenza e si stacca nettamente dalle solennità e spare. Chiamate a una bisogna superiore alle sue forze (rintracciare uno scienziato atomico misteriosamente scomparso), se la cava coi mezzi ordinari dell'uomo medio, immaginando d'essere stato rapito oltrecortina (mentre continua a trattarsi nel cuore di Londra), resistendo all'orribile «trattamento Ipcress» (lavaggio del cervello), e con una buona dose di fortuna arrivando finalmente a smascherare l'occulto traditore interno, artefice dell'infernale marchingegno, non è senza pericolo agli effetti della presa sullo spettatore, per il quale lo stralcio resta stralcio. Con tutto ciò, a «Ipcress» non mancano eccellenti trovatine stile puro d'ordine tradizionale, ha tratti di autentica «suspense» alternati a lampi di humour, buoni interpreti, e soprattutto una splendida fotografia a colori, piena d'iridi e di riflessi. Interrompe la noia delle imitazioni di 007 con un fior d'opera col maora sullanto un più di ironia, una maggior revisione di tono, per convertirsi in una gustosa satira del «genere» agli tanto in voga.

l. p.

★ OGGI al REPOSI ★

Dopo tanti western, draconi pieni di suspense, guerre, sparatorie e non finire, inchieste sexy e agenti formidabili dallo 000... ecc. ecc. Ecco una commedia che è un vero spasso!... Figuratevi soltanto 8 spanzonati buontemponi i quali dopo aver rivoluzionato Parigi, riescono a dimostrare che gli uomini francesi hanno ancora molto da imparare su...

L'ARTE DI AMARE

OGGI al CORSO ECCEZIONALE PREMIERE
FRANK SINATRA NELLA SUA PIU' DRAMMATICA INTERPRETAZIONE

BUONUMORE

— Mi pare che tu esageri col tuo senso dell'umorismo, Charlie! Non permetto insinuazioni...

— E si è gettato in acqua per una donna?...
— Niente affatto! E' lei che mi ha spinto!...

Soluzione...

— Dopo le nostre vacanze in Spagna, tutti i giorni è la stessa storia!...

— Ti decidi a prenderne? L'olio è già caldo!...

— Oh, il Ponte dei Sospiri!... Che cosa aspettano per abbracciarsi?...

ANNUNCI ECONOMICI

OFFERTE AFFITTO ALL. LOCALI • TERR. L. 180 p.p.

(Continua da pag. 8)

AFFITTASI zona Vanchiglia, libero metà ottobre, 3 camere servizi piano rialzato, adatto studio medico legale e laboratorio. Tel. mattino 874-106.

AFFITTASI 3 camere termo garage 20.000. Piana 5, Raffaele. Telefonare 981-618. A100103

AFFITTASI 10.000 mensili o vendesi magazzino laboratorio Borgata Parella. Telefonare 870-471.

AFFITTERESSERSI panoramico tre camere cucina servizi via Galluppi. Telefonare 500-284. A100147

AFFITTO alloggio piano rialzato casa nuova tre camere servizi Mirafiori. Via Vallarsa 40, Torino, Marengo Francesco. A100867

AFFITTO appartamento ammobiliato 4-8 mesi in villa-parco. Guerri, Villa Cela, telefono 20.320, Bordighera.

AFFITTO locale mq. 50 uso negozio magazzino abitazione. Tel. 381-069.

AFFITTO locale, negozio, deposito, laboratorio allacciato S. Rita. Telefonare 365-419. A101149

AFFITTO tettoia chiusa uso magazzino, deposito. Telef. 846-010.

AFFITTO ufficio negozio locali vicinissimi dogana. Scrivere casella postale 131, Roma. A100289

AFFITTO zona Campidoglio Torino 2 camere cucina senza termosifone 13.000. Telefon. 744-027, 799-902.

AL Palazzo Verde, Onorato Vigliani 17 affittansi alloggi nuovi, facilitazioni. O303

ALLOGGETTI Borgarello 1-2 camere servizi box affittansi. Telef. 544-435.

ALLOGGI nuovi spaziosi 2 camere, tinello, servizi, adiacenze corso Francia (Regina Margherita) affittasi. Telefonare 546-296, 773-757.

ALLOGGIO corso Moncalieri 57, piano terzo, 5 camere servizi. Telefonare 468-969. A98061

ALLOGGIO ADIACENTE MOLINETTE, FINESTRE CHE GUARDANO LA COLLINA, TRE CAMERE CUCININO SERVIZI COMPLETAMENTE RIMODERNATO, AUTORIMESSA, RISCALDAMENTO CENTRALE, AFFITTASI. SCRIVERE: «PUBBLICITA' STAMPA 323 — TORINO».

ALLOGGIO signorile zona Valentino sei camere doppi servizi affittasi. Telefonare 323-932. A100320

ALLOGGIO tre camere servizi, locali esposizione, laboratorio affittansi. Telefonare 524-739. O557

ALLOGGIO 3 camere cucina servizi senza termo Barriera Milano. Telefonare 365-419. A102361

ALLOGGIO 4 camere salone cucina servizi anche uso studio-ufficio zona Cibrario affittasi subito. Telefonare 954-236. A102189

ALLOGGIO 8 ampi vani doppi servizi San Francesco Assisi 3, piano nobile, adatto studio professionale con alloggio affittasi. Telef. 851-468 ore ufficio. A98291

ALLOGGIO 6 camere, cucina, doppi servizi, due ingressi affittasi. Corso Re Umberto 48. A100746

AMBULATORIO medico locale affittasi. Tel. 890-257, 851-709.

AMMOBILIATE affittasi 2 camere cucina centro. Telefonare 885-512.

AMMOBILIATO bicamere attico nuovo presso Rivoli tutte comodità. Telefonare 84-744. A100707

AMMOBILIATO lussuosamente tre camere servizi zona Statuto, referenziato. Telefonare 772-954.

AMMOBILIATO Pino Torinese signorile affittasi. Telefonare 881-280.

AMMOBILIATO 1-3 camere, servizi, affittasi. Italia, Re Umberto 28. Telefonare 517-803. O389

APPARTAMENTI Chivasso, fronte stabilimento Lancia, 1-2 camere, soggiorno, servizi, 15.000, 17.000, 22 mila mensili. Affitta Gabotti. Telefonare 576-044. O220

APPARTAMENTO Pino Torinese affittasi o vendesi in casa signorile a 2 piani, panoramico, 4 camere, cucinino, bagno, terrazzo, soffitta con servizi, lavanderia, autorimessa. Telefonare 81-327. A99776

APPARTAMENTO signorile 3 camere cucina Fontaverde 2bis. Visibile 10,30

APPARTAMENTO SIGNORILISSIMO VIA TOSELLI (EX PIAZZA D'ARMI) CON GIARDINO E GARAGES, AFFITTASI. TELEFONARE 779-900.

ATTICO bellissimo, salone camera cucina terrazzo zona Francia affittasi referenziati. Telefonare 850-031.

AUTOTRASLOCHI ditta Casetta, massima serietà, assoluta garanzia. Interpellateci. Telefono 684-931.

AUTOTRASLOCHI abbiamo attrezzati autofurgoni imbottiti, deposito mobili, garanzia. Telef. 372-558, Conti.

AUTOTRASLOCHI accuratissimi furgoni imbottiti garanzia 6000 per camera. Grillo, telefono 270-944.

AUTOTRASLOCHI accuratissimi, autofurgoni [illegible], garanzia, concorrenza, preventivi. Tel. 386-220 Mastropietro. O1221

AUTOTRASLOCHI accuratissimi furgoni imbottiti, personale specializzato. 6000 per camera. Tel. 235-669 Grillo. O578

CAPANNONE industriale mq. 1500 alloggio affittasi Leumann. Telefonare 280-472. O9

CASA popolare, camere grandi divisibili 10.000, 2 camere 15.000 affittasi a 1-2 persone, quarto piano senza ascensore. Corso Vercelli. Lauro Rossi, telef. 917-104 ore pasti.

CAUSA trasferimento affittasi alloggio 3 camere salone ampia cucina [illegible] servizi. Telefonare 933-262.

CAVORETTO affittasi alloggio nuovo due camere cucinino garage. Telefonare 883-026. A100787

CENTRALISSIMI locali mq. 280 divisibili, adatti magazzino, esposizione, casa signorile, possibilità alloggio terzo piano, affittansi. Telef. 531-660.

CENTRALISSIMO alloggio ammobiliato affittasi. Telefonare 519-783.

CENTRO bella mansarda due camere cucinino gabinetto. Telef. 592-056.

CENTRO seminterrati completi servizi, riscaldamento centrale, affittiamo convenientemente. Tel. 537-496.

CIRIE' alloggio ultimato con cura termo centrale due camere tinello cucinino servizi, affittasi 20.000 mensili. Telefonare 293-027.

CORSO Francia 229 affittasi alloggio 4 camere tinello cucinino doppi servizi. Telefonare ufficio 880-928.

CORSO Montecucco 64 affittansi alloggi 2 camere salone tinello cucinino doppi servizi. Telef. 511-658.

CORSO Principe Oddone 64 affittansi L. 10.000 caduno locali uso negozio, magazzino, deposito. Telefonare 511-658. A102194

CORSO Rosselli 174 affittasi locale con retro uso negozio, ufficio. Telefonare 331-880. A98359

CORSO Traiano 66 int. 5 affittansi 30.000 alloggi 2 camere tinello ascensore termo. Rivolgersi portinaio Comba. A57169

DUE camere cucinetta servizi Nichelino 16.000 affittasi. Tel. 394-573.

DUE camere tinello servizi 4° piano affittasi 1° dicembre solo persone adulte. Telefonare 769-880.

DUE locali pensati via Pinelli piano rialzato affitto persona sola adatto anche piccolo ufficio. Telef. 540-233.

EQUO affitto zona Crocetta libero subito alloggetto stanza cucina servizi terrazzo. Telefonare 595-339.

GRANDE autorimessa uso magazzino affittasi. Telefonare 851-709.

GRATIS un mese affittando alloggi, negozi, magazzini pronti subito, Corso Orbassano. Telefonare 384-414.

GRUGLIASCO v. Michelangelo ang. v. Panealba affittasi alloggi camera tinello 2 camere tinello 21 e 28.000. Rivolgersi portinaio scala E.

IN REGINA MARGHERITA AFFITTASI LOCALI INDUSTRIALI. TELEFONARE 753-849. A98340

LINGOTTO affittasi locale mq. 130 nuovo uso laboratorio magazzino. Telefonare 684-226. A101008

LOCALE attrezzatissimo, riscaldato, 1000 mq. comprese uffici, affittasi. Telefonare 536-539.

LOCALE industriale mq. 300 zona Porta Nuova, affittasi. Tel. 584-789.

LOCALE luminoso mq. 100 [illegible] Mirafiori affittasi magazzino o laboratorio silenzioso. Tel. 886-048 dopo ore 14. A100839

LOCALE luminoso mq. 800 con ufficio e servizi affittasi zona Mirafiori Telefonare 352-615 ore 18-20.

LOCALE uso officina o magazzino, cortile, carraio, corso Vercelli. Telefonare 260-270. A98346

LOCALE 200 mq. seminterrato riscaldamento luminoso affittasi 1° ottobre. Telef. 913-232. A96071

LOCALI grandiosi via Bava adatti magazzino officine silenziose, accesso carraio, ufficio, servizi, luminosissimo, affittasi 1° novembre. Telefonare 82-097 ore ufficio.

LOCALI nuova costruzione idonei negozio, magazzino o uffici fronte via Sansovino 151 affittansi condizioni convenienti. Rivolgersi in loco.

LUMINOSI seminterrati ufficio deposito affittansi. Tel. 880-257, 851-709.

MADONNA Campagna affittansi alloggi 2-3 camere servizi. Telefonare 258-550. A98205

MAGAZZINO [illegible] mq. 50 riscaldamento centrale affittasi. Rivolgersi portineria, San Quintino 31.

[illegible] luminoso affittasi vicino Molinette. Telef. 697-891.

MONCALIERI centralissimo alloggio quattro camere grande ingresso servizi affitto. Telefonare 642-136.

NEGOZIO angolare mq. 70 oppure due piccoli affittasi borgata Parella. Telefonare 500-419.

NEGOZIO con retro via Capriolo 35 affittasi. Telefono 375-870.

NEGOZIO due ampie luci come nuovo mq. 30 più servizio libero subito affittasi. Via Vittorio Amedeo 19. Rivolgersi portineria o tel. 514-530.

NICHELINO affittasi alloggio 3 camere servizi 1° novembre senza termo. Telefonare 867-729.

OASI Residence, corso Peschiera 221 affittansi alloggi molto signorili da una a sei camere più salone, cucina doppi, tripli servizi. Visite sul posto o telefonare 753-424.

OCCASIONE affittasi alloggio Regio Parco 4 camere servizi terrazzo. Telefonare 741-132. A100830

[illegible] vicinanze appartamento villa giardino garage riscaldamento, richiesta 25.000. Scrivere: «Pubblicità Stampa 8384 — Torino».

PALAZZINA Pianezza affittasi alloggio 4 camere doppi servizi. Telefonare 779-075. A100394

PANORAMICI 2 alloggi bicamere cucina servizi 22.000, tricamere 26.000 giardino affittasi Chieri. Scrivere: «Pubblicità Stampa 3450 — Torino».

PARAGGI piazza Statuto affittasi alloggio 5 camere servizi 2° piano idoneo uffici, abitazione. Telefonare 585-939 dalle 14 alle 16.

PIAZZA Bengasi affittasi alloggio signorile 3-4 camere. Tel. 773-029.

PIAZZA Stampalia affittasi direttamente locale seminterrato 500 mq. ufficio. Telef. 389-417 casa 388-015.

PINO affitto tre camere cucina servizi terrazzo garage. Tel. 511-401.

PINO Torinese, via Roma 23, affittansi 2-4 camere doppi servizi, box, giardino, comodo filobus, scuola, negozi. Telefonare 881-852. O469

PONTE Sangone Mirafiori affittasi 2 camere tinello servizi 23.000. Telefonare 769-800. A100668

PORTA Nuova alloggi rappresentanza 400 mq 12 locali tripli servizi anche uso ufficio professionale affittansi. Telefonare ore ufficio 534-440.

PRIVATO affitta a persona sola referenziata alloggetto arredato. Telefonare 790-229. A102067

PROPRIETARIO affitta nuovo 3 camere tinello cucinino, volendo garage. Pacchiotti 142, Facilitazioni, referenze. Telefonare 885-908.

RIVOLI affittansi alloggi in villetta nuova 3-4 camere. Telef. 369-619.

S. MAURIZIO Canavese affittasi bellissimo appartamento 4 camere e servizi nuova costruzione prezzo convenientissimo. Telefonare 258-550.

S. SECONDO affittasi officina magazzino mq. 400 prezzo conveniente. Telefonare 546-925.

SEMIAMMOBILIATA Porta Nuova affittasi mansarda indipendentissima, acqua, gabinetto esterno. Telefonare 851-118. A100180

SIGNORILE ammobiliato panoramico salone tre camere doppi servizi affittasi. Telefonare 542-375.

SOFFITTA luminosa nuova ascensore uso studio, archivio, deposito. Telefonare 487-571. O440

UFFICIO divisibile o richiesto mq. 200, Crocetta, affittasi. Tel. 598-968.

VALSALICE 2 camere piano terra uso studio, archivio, laboratorio non abitazione. Telefonare 497-087.

VENDESI affittasi magazzino mq. 700 circa piano terreno luminoso e magazzini mq. 500-200. Telefonare 538-966. A99584

VENDONSI affittansi locali uffici e alloggi, v. Bligny. Telef. 753-720.

VIA Belfiore (Valentino) alloggio 2 camere tinello cucinino servizi. Telefonare 60-[illegible]. A100652

VIA Motera affittasi [illegible] fabbricato uso laboratorio silenzioso magazzino accesso indipendente mq. 250-55. Telefonare 380-514. A98171

VIA [illegible] 20, piano terzo, alloggio 3 camere, tinello, servizi. Telefonare 883-994. A101033

VIA Roma sotto Matteotti, 3-4 camere servizi. Telefonare 546-439.

VIA Thesauro angolo via Nizza affittasi ampio negozio con alloggio ufficio. Telef. 585-939 ore 14 - 16.

VILLA collinare lussuosa, salone sette camere tripli servizi, 2 km corso Casale, servita autobus urbano, affitto. Telefonare 279-511. A100354

VILLETTA zona residenziale 4 camere garage giardino affittasi adulti 65.000. Telef. 530-070.

ZONA Apollo affittasi rialzato camera servizi, referenziati, cauzione. Telefonare 771-515. A100536

ZONA residenziale Cascina Vica affittansi alloggi signorili 3 camere servizi garage. Telefonare 959-106.

ZONA Statuto affittasi libero subito 2 camere cucina bagno termo centrale. Scrivere: «Pubblicità Stampa 3652 — Torino». A100787

ZONA Statuto, affittasi 2-3 camere uso ufficio, secondo piano, ascensore. Telefonare 555-291. A100517

18.000 mensili affittasi negozio retro servizi, termo telefono, anche uso artigianale, Madonna Pilone. Telefonare 855-148. A110310

LOCALI PER VILLEGG. L. 180 per parola

AFFITTANSI due appartamenti nuovissimi vani sei 38.000 trattabili Albisola Mare. Tel. Genova 893-091 ore 13-14. 26411

AFFITTASI (Diano Marina) alloggio signorile, riscaldamento centrale, stagione invernale. Telefonare 720-743.

AL mare consegna immediata alloggi per villeggiatura minimi L. 2.800.000 arredati. Scrivere Impresa Murialdo-Sarà, via Aurelia, Borghetto S. S. (Savona). A82324

ALBISOLA Mare affittasi alloggetto ammobiliato ottobre maggio 12.000. Telefonare Torino 595-412.

BORDIGHERA affittasi appartamento signorile 3 camere servizi tutti conforts. Telefonare 882-617.

BORDIGHERA cercasi alloggetto due camere servizi annuale vuoto. Telefonare 774-832. A100859

BORGHETTO alloggio servizi vicino spiaggia mare affittasi. Telef. 685-388 Torino. A99709

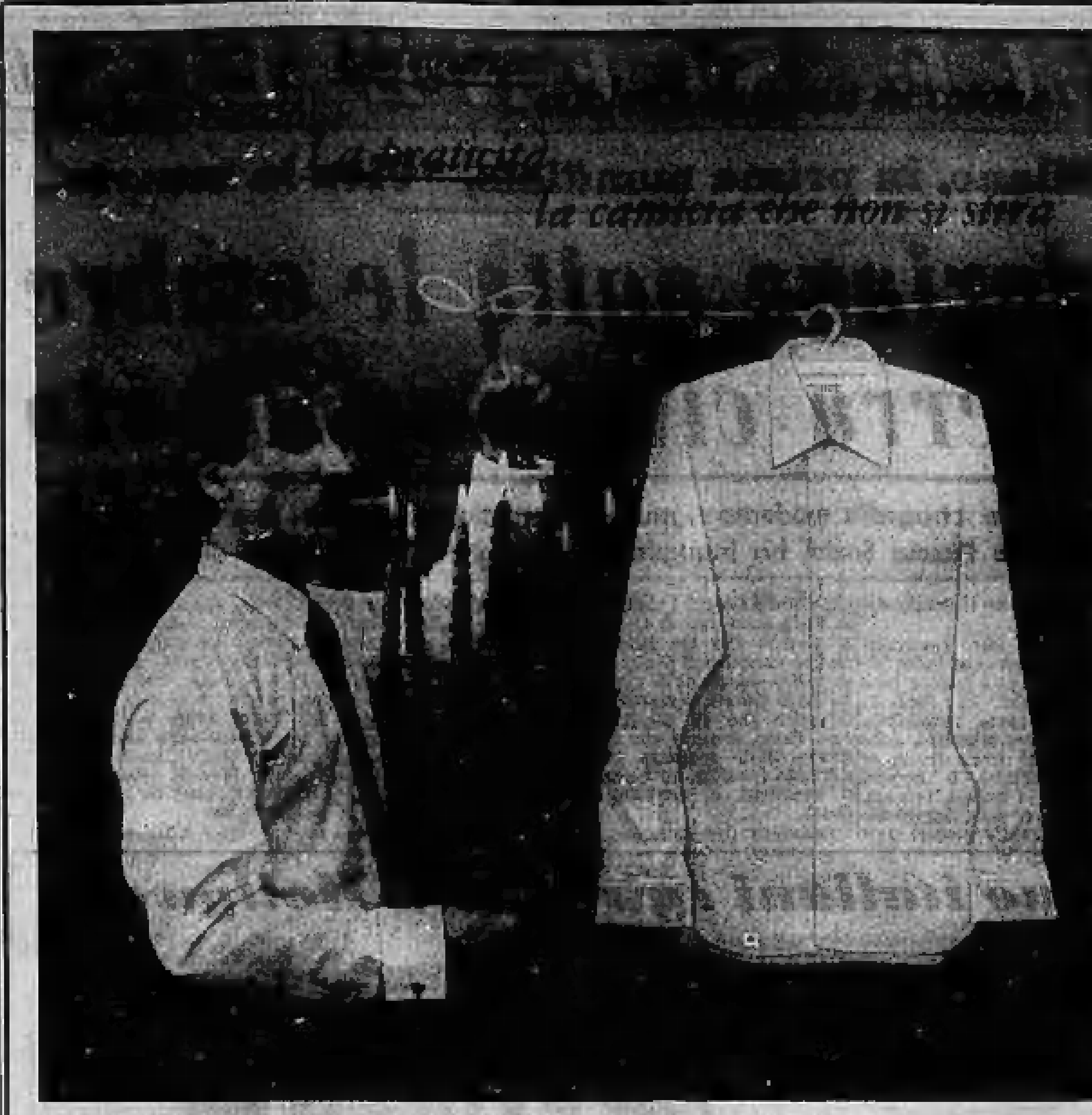

Il morbido, elegante, tradizionale buon cotone si è adeguato alla vita moderna: oggi si chiama RET-EL-KER, e non si stira più. Il nuovo cotone RET-EL-KER, modificato nella sua struttura molecolare secondo i procedimenti studiati dal Dipartimento Americano dell'Agricoltura, conserva tutti i pregi della fibra naturale e in più acquista questa meravigliosa proprietà: si lava, si asciuga... è subito a posto senza stirare. Popeline o batista RET-EL-KER, è sempre cotone al cento per cento. Per la camicia che piace a "lui", l'uomo elegante che non si accontenta di imitazioni, e rende felice anche "lei", che non dovrà mai stirarla.

® Licenza REGGIANI TEXTILE CO. AG. ZURIGO

la camicia in cotone
RET-EL-KER®
asciugandosi, si stira

PER L'ACQUISTO DI CAMICIE IN COTONE RET-EL-KER® SCEGLIETE TRA QUESTI IL NEGOZIO A VOI PIU' COMODO

TORINO
AVERONE
Via Genova 46
BELLONOTTO DOMENICA
Via Monginevro 63
BRUNETTI di Binelli Gianna
Via Bellezia 22
CAFFAZ EUGENIA
in DELLA ROCCA
Via Madama Cristina 29
CAM. LAGRANGE
Via Lagrange 17
CASTAGNONE ALDA
Corso Trapani 76
COLOMBI
Corso Dante 125
FORNO [illegible]
Corso Vercelli 182
FRAGOMENI DOMENICO
Via Montebello 40
FRANCESCHINI
Via Asinari di Bernezzo
GATTI GIUSEPPE
Via Po 16
GATTI & PASTORINO
Via XX Settembre 78
LA MILANESE
COMMERCIALE
Via Garibaldi 19
L'ABITO MODERNO
Via Madama Cristina
LONGO
Strada Lanzo 117
MAGAZZINI AI PORTICI
Via Vigliani
MIGLIARDI & NICOLA
Via Nizza 170
MENOTTI M. LUISA
Corso Svizzera 119
NEIRO GIUSEPPE & FIGLI
Piazza della Repubblica 12
NERI
Via Roma 4
FERETTA LIDIA
Via O. Jolanda 7
PERTUSIO C.
Via Fidia 27
RONCO EUFROSINA
Via Spotorno 31
STARICCO GIUSEPPINA
Via D. Di Nanni 50
SUCC. ZAMPIERI
di GIACOTTO
Corso R. Margherita 164
UNIONE MILITARE
Via Bertola 20
ZUNINI CLELIA
Via Cibrario 6
Alpignano
BERTOLI EMMA
GIUSTETTO GUALTIERO
Piazza Caduti 5
Carmagnola
FRANCO PELLICCERIE
Via Valobra 12
Ciriè
BAUDINO ETTORE
Grugliasco
CASTELLI ERMINIA
Via Gramsci 7
Lanzo T.
VALLETTO MARIA
Via Roma 27
Leynì
GARINO CONIUGI
Moncalieri
RICCA BARBARINO
Via S. Martino 50
[illegible]
MARCHIERO ORESTE
Piazza Stazione
Perosa Argentina
BRUN SUCC. MEITRE
Pinerolo
BOSSIO EZIO
Via Buniva 62
TEMPORINI MARIO
Via Trieste 51
Rivarolo Canavese
RAPELLI GIULIA
VISCONTI C.
Settimo Torinese
L'ANGOLO
Via Roma 2
Susa
SUCC. COMBA GIUSEPPINA
Via Roma
Trofarello
BOTTERO
Via Vitt. Emanuele
BRUSA
Via Torino 115/116
Villastellone
RIU IN CAVAJA
Via Stazione
ALESSANDRIA
ANFOSSI LINA
Via Migliara 33
Corso S. Lorenzo 11
MAGAZZINI DEL POPOLO
Via Migliara 7
MELCHIONNI PIERO
Via Migliara 5
MELCHIONNI PIERO
Corso Acqui 5
POGGIO O.
Via Rattoria 8
TORNATO PIETRO
Via Bergamo 10
Acqui T.
RAVERA G. B.
Corso Italia 66
Casale Monferrato
BAGNA GIUSEPPINA
Via Cavour 3
BERGANTINI NERINA
Via Volpi 16
IMPA
Via Cavour 43
Felizzano
MERLO CARLO
Novi Ligure
BERGAGLIO SORELLE
Via Roma 66
LOMBARDI GIOSUE'
Via Roma 165
MOLINARI CLORINDO
Via Girardengo 33
TALLONE VINCENZO
Via Girardengo 35/R
Ovada
RAVERA PAOLO
Via Cairoli 117
Tortona
CABASCO
Via Emilia 225
SUCC. BARELLA
Via Emilia 37
AOSTA
MAFRICA CONIUGI
Corso Battaglione Aosta
MARTINET LUIGI
Via Festaz 7
ORTENSIA MODE
Corso Battaglione Aosta 10
VENTURA GINA
Via Chabod 28
Castellamonte
VALLERO SORELLE
Cuorgnè
BIANCO
Corso Torino 3
Vistrorio Canavese
GROSSO MARIUCCIA
ASTI
LA PRIMAVERA
Corso Alfieri 258
MAGAZZ. RISPARMIO
Corso Alfieri 226
PASCULLI DOMENICO
Via Nino Costa 3
CUNEO
CAMICERIA FRANCO
Corso Giolitti 13
CAPPA ANTONIO
Via Roma 69
LERDA BIAGIO
Corso S. Rosa 37
TOSELLI PIETRO
Via Roma 53
Alba
FERRERO
Via Piave 29
Boves
SERAFINI ANITA
Piazza Dall'Olmo
Ceva
CAMPASSO CONIUGI
Dogliani
PIERONE CONIUGI
Monasterolo di Savigliano
PASCHETTA LUCIA
Mondovì
GIUSTA PIERO
Via Quadrone 2
ROSSI
Corso Statuto 56
ROSSI & GIACOBBE
Corso Statuto 23
Saluzzo
CROSETTO & NEGRO
Corso Italia
LOVERA
Piazza Garibaldi
Savigliano
CONIUGI PETITTI
Piazza Santarosa 61
Scarnafigi
BOLLATI CATERINA
Verzuolo
VANDAGNA ALBINA
NOVARA
ZAMBEL
Via S. F. D'Assisi 12
Intra
MANIFATTURE VERBANESI
Via Fabiano 50
Omegna
MAGAZZINI NOVITA'
Piazza Beltrami 47
Pallanza
MAGAZZINI ZURLO
Via Azari 44
Villadossola
BARTOLUCCI ANNA
Via Milano 45
VERCELLI
SARASSO CARLO
Via Monte di Pietà
SARASSO GIOVANNI
Via G. Ferraris 18
TRADA PIERA
Via Ariosto 15
Biella
CODA MAFFIOTTI & C.
Via A. Gramsci 9
Borgosesia
CANTO ENZA
Piazza Mazzini
Pray Biellese
CIOCCA SVETTANO
Via B. Sella 60
Varallo Sesia
DE GOBBI LUIGI
Corso Umberto 36
MAGAZZ. EZETA
Via Brig. Garibaldi 53

LA REGGIANI, DIVISIONE TESSILE, DI BERGAMO - QUARTIERE REGGIANI - E' A VOSTRA DISPOSIZIONE PER QUALSIASI CHIARIMENTO

DA ottobre dispongo alloggetto ammobiliato soleggiatissimo, moderno. Scrivere Sanremo, Galilei 310 interno 10, oppure telef. Torino 591-286 ore pasti. 26382

LOANO affittansi 2 camere singole, uso cucina. Scrivere Lasiond 5 H. Savona. 26354

LOANO, appartamenti anche minimi posizione pregevole, vendiamo ottime condizioni. Complesso Quattro son... Telefonare: Borghetto Santo Spirito 70-163; Savona 25-405; Milano 664-[illegible]. 28031

SANREMO, completa vista mare, affittasi stagione invernale modernissimo camera letto, soggiorno, servizi. Telefonare ore pasti 662-278. A100670

ALBERGHI E STAZIONI CLIMATICHE L. 180 p.p.

CONIUGI prenderebbero pensione cura bambine superiore ai 4 anni. Referenze reciproche. Fire, Viale [illegible] 7, Alassio. A100542

COLLEGI ISTIT. SCUOLE L. 180 per parola

A. ACCONCIATORI, pettinatrici diventerete bravissimi iscrivendovi alla Scuola Moderna, creatore elettrondulazione, autorizzazione consorziale. Via Nizza 9. O26

ACCONCIATORI per signora diventerete frequentando corsi giornalieri e serali presso la nota Scuola Nizza, via Nizza 3. Autorizzazione consorziale. Qualifica impieghi sicuri.

ALLA Sarilla sono aperte le iscrizioni per il nuovo anno scolastico. Corsi collettivi ed individuali, diurni e serali. Via Santa Teresa 3 (grattaciele), telefono 553-970.

ALLA SEM Scuola Estetica Moderna piazza Castello 9 Torino tel. 535-533 continuano iscrizioni corsi diurni serali estetista massaggiatrici manicure pedicure. Preparazione professionale accuratissima con apparecchiature moderne. A97781

ALL'ISTITUTO Vagnone sono aperte le iscrizioni ai corsi di lingue (inglese e francese), preparazione esami licenza scuola media inferiore con ricupero anni, qualifica disegnatori meccanici. Massimo 15 allievi per classe. Orario di segreteria 8-12, 14-21. Via Vagnone 7, tel. 488-894.

ALL'ISTITUTO «Cimaz» primi ottobre iniziano corsi diurni, serali stenografia, dattilografia, computometria, calcolo meccanico, paghe, contributi, consulente sindacale, contabilità generale meccanizzata, segretaria d'azienda, lingue straniere. Via Roma 254, telefono 510-334. O544

ARREDAMENTO pubblicità illustrazione diurni serali, Via Gropello 28. Tel. 547-757. A100345

ALL'ISTITUTO Oreglia, Carnale 22, corsi diurni, serali paghe e contributi, stenografia, dattilografia, calcolo meccanico, contabilità generale e meccanizzata. O440

BOIDOCL, Nizza 27: Corso completo preparazione impiego; stenodattilografia, computometria, computomeccanica, paghe, corrispondenza, organizzazione aziendale: lire cinquantamila complessive. A100664

ISTITUTO Vagnone. Corso completo di preparazione all'impiego stenodattilo, operatrici macchine calcolatrici, tenuta libri paga, durata mesi 5. L. 58.000 tutto compreso. Via Vagnone 7, telef. 488-894.

LEZIONI - TRADUZIONI L. 180 per parola

ENGLISH: londinese laureata lettere esperienza decennale lezioni traduzioni. Telefonare 579-060.

INSEGNANTE darebbe lezioni musica anche ore serali. Telef. 734-327.

INSEGNANTE offresi preparazione privata ed assistenza scolastica pomeridiana alunni elementari. Telefonare 772-039. A97250

SIGNORINA buona famiglia diplomata francese inglese occuperebbesi [illegible] e ripetizioni bambini. Scrivere: «Pubblicità Stampa 8392 — Torino». A100716

RUSSO insegna signora madrelingua metodo diretto. Telefonare 877-663 ore pasti. A98436

SCUOLA ballo Gamma, insegnamento rapido, massima serietà. Telefonare 60-220, Nizza 3. O405

SIGNORA madrelingua francese diplomata offresi lezioni traduzioni conversazioni. Telef. 858-314.

STUDENTESSA universitaria offresi per lezioni assistenza scolastica alunni elementari, medie. Tel. 655-643.

UNIVERSITARIO offresi lezioni private. Telefonare 680-750.

CAMERE MOBIL. PENS. L. 150 per parola

A distinti giovanotti affittasi convenientemente lettini. Foscolo 20, telefono 687-407. A96331

A Porta Nuova signorile ammobiliata matrimoniale volendo cucina. Telefonare 053-384. A98370

AFFITTASI a signorina ammobiliata acqua corrente, comodità, via Carlo Alberto. Telefonare 538-615.

AFFITTASI ammobiliata a signorina zona Statuto uso cucina 10.000. Telefonare 787-709. A102080

AFFITTASI bella camera ammobiliata non affittacamere su corso vicino piazza Vittorio, a distinto signore. Telefonare 84-518. A100857

AFFITTASI ammobiliata due studentesse, ragazzi via Tunisi. Telefonare 395-180 ore pasti. A100497

AFFITTASI ammobiliata zona Italia 61. Telef. 829-747 ore 20-21.

AFFITTASI ammobiliata zona Mole anche settimanalmente volendo condividersi. Telefonare 547-874.

AFFITTASI bella ammobiliata due letti comodità, [illegible], via Lagrange 8. [illegible]

AFFITTASI bella ammobiliata pied-à-terre a laureato. Telef. 651-796.

AFFITTASI bella camera ammobiliata libera subito Porta Nuova. Telefonare 681-036. A100353

AFFITTASI bella centralissima camera ammobiliata presso distinta famiglia. Telefonare 578-560 ore pasti.

AFFITTASI camera ammobiliata uso cucina. Telefonare 743-493.

AFFITTASI camera ammobiliata due letti acqua corrente, per ufficiali o studenti. Telef. 840-852.

AFFITTASI camera ammobiliata 2 letti 7000 per letto. Telef. 517-380.

AFFITTASI camera ammobiliata due letti, Vanchiglia. Telef. 695-838.

AFFITTASI camera ammobiliata signorile tranquilla paraggi piazza Solferino. Telef. 545-704.

AFFITTASI camera ammobiliata terzo piano ascensore, Via Nizza 33, Vercellone. A100778

AFFITTASI camera mobiliata centralissima, acqua, termo, bagno, volendo uso cucina. Telefonare 586-891.

AFFITTASI pied-à-terre signorilissimo ammobiliato zona Molinette. Telefonare 581-604. O453

AFFITTO bellissima centralissima camera ammobiliata ogni comfort. Telefonare 551-639 dalle 10 alle 21.

AMBIENTE decoroso serio affittasi bella ammobiliata comodità a distinto signore con impiego. Telefonare 527-580. A100358

AMMOBILIATA affittasi pied-à-terre comfort moderni riservatissimo. Telefonare 377-276. A100735

AMMOBILIATA centrale comodità affittasi due letti. Telefonare 659-746 ore pasti. A100414

AMMOBILIATA confortevole due letti e singola zona Marconi. Tel. 653-480.

AMMOBILIATA economica indipendente bagno personale. Tel. 592-494 ore 8-9,30. A98588

AMMOBILIATA indipendente due letti uno 11.000. Gioberti 24, telefonare 527-484. A100790

AMMOBILIATA uso cucina piazza Nizza impiegata affitta signorina. Telefonare 681-631 pasti.

CAMERA ammobiliata centrale signorile affittasi. Telefonare 653-502.

CENTRALISSIMA ammobiliata 2 letti 10.000 matrimoniale impiegati, conforts. Telef. 513-587.

CERCASI famiglia disposta tenere pensione studente 20enne. Telefonare 760-079. A100038

FAMIGLIA affitta camera ammobiliata tutti conforts persona referenziata paraggi Bernini. Telef. 775-183.

FAMIGLIA affitta camera ammobiliata. S. Rita. Telef. 392-563.

FITTASI bella camera ammobiliata 2 letti casa nuova vicinanze Molinette. Telefonare 631-705. A100784

PENSIONE signorile trattamento familiare ottima cucina tranquillità 35.000. Telefonare 517-383.

PENSIONE vicinissimo Politecnico affitto mite camera due lettini. Telefonare 511-243. A98213

PIED-A-TERRE ammobiliato zona Valentino affitto. Telef. 687-033.

POLITECNICO dispongo ammobiliata moderna indipendente tranquilla indicatissima studenti. Tel. 380-980.

POLITECNICO distinta famiglia a studenti offre vitto alloggio. Telefonare 586-363. A100843

PORTA Nuova camere mobiliate 1-2 letti, termosifone. Tel. 538-993.

PORTA Nuova mobiliata matrimoniale, singola, permesso cucinare, indipendente. Telefonare 687-926.

RISERVATISSIMO piede terra elegante spazioso panoramico [illegible] 35.000. Telefonare 84-744.

SANREMO Gisella, corso Mombello 50, telefono 85-957, affitta matrimoniale centralissima anche uso cucina. 26411

SIGNORA affitta bella camera ammobiliata matrimoniale referenziati zona Bernini. Telefonare 775-097.

SIGNORA 65enne cerca ammobiliata tranquilla presso signora sola. Telefonare 691-850. A101032

STAZIONE Dora matrimoniale oppure lettini, riscaldamento, volendo pasti. Telef. 259-818.

STUDENTI impiegati pensione signorile, ambiente familiare, prezzi modici. Telefonare 542-375.

VICINISSIMO Largo Bergero affittasi ammobiliata, comodità, unico. Telefonare 255-935. A100741

ZONA Crocetta affittasi bellissima ammobiliata con pensione. Telefonare 501-221. A101019

13.000 ammobiliata indipendente centralissima uso cucina affittasi. Telefonare 584-306, 488-984.

DOMANDE IMPIEGO L. 45 per parola

A.A. AMMINISTRATORE ragioniere esperto contabilità generale industriale specializzato elaborazione revisione bilanci trasformazioni societarie ricostruzione contabilità arretrate complesse, offresi piccola industria mezza giornata. Telefonare 592-742.

A. SIGNORINA 29enne, cultura universitaria, operatore I.B.M., frequentante corso programmatore 1401, impiegherebbesi. Telefonare 721-387.

A. VENTITREENNE volonteroso militesente, idoneità 5ª ragioneria, impiegherebbesi presso seria ditta. Telefonare 721-357. A101128

ABILE disegnatore edile progettista, esperienza cantiere, offresi a imprese, anche saltuariamente. Miti pretese. Scrivere: «Pubblicità Stampa 4062 — Torino». A102149

AIUTO disegnatore sviluppo studi, pratico macchine utensili offresi. Telefonare 231-386. A102403

ALTA distinta media età, dattilo, auto, referenziata, offresi ufficio commerciale mansioni fiducia. Telefonare 339-674. A102220

ARCHITETTO 44enne conoscenza inglese offresi presso studio professionistico, imprese, azienda industriale, anche estero. Telefonare 641-220.

ASSISTENTE tecnico macchine utensili con posa in opera e manutenzione di parti oleodinamiche elettriche e meccaniche esamina proposte per impiego. Telefonare 983-620 ore pasti, Alpignano. A102057

CALZATURE abile impiegata commessa 20enne offresi. Tel. 555-439.

CAPO [illegible] trentennale esperienza lavorazione di serie media piccola meccanica precisione manutenzione e revisione macchine utensili, perfetta conoscenza pratica torni a copiare. Retto. interni esterni centerless. Scrivere: «Pubblicità Stampa 4073 — Torino». A102216

CAPO reparto squadra dinamico pratico pluriennale linee di montaggio costruzione attrezzature, manutenzione macchine utensili, libero offresi. Telefonare 894-058.

CAPO reparto-squadra 42enne documentata capacità esperienza lavorazioni meccaniche, aggiustaggio, montaggio, manutenzione, doti serietà dinamismo conduzione personale offresi. Scrivere: «Pubblicità Stampa 8384 — Torino». A102816

CAPO servizio collaudi, perito industriale, esperto controlli, dimensionali, prove materiali, collaudi messa a punto motori Diesel, lenti semilenti veloci, collaudi compressori e impianti frigoriferi, offresi. Pubblimen 405, Bergamo. 38480

CAUZIONANDO diplomato trentacinquenne conoscenza inglese impiegherebbesi. Scrivere: «Pubblicità Stampa 3627 — Torino».

(Continua a pag. 11)

ZUCCA è il rabarbaro

SULLE SCENE E SUGLI SCHERMI

ALL'AUDITORIUM I CONCERTI DEL «TERZO»

Pasqua di sangue in un villaggio greco

La «Passione» di [illegible] fu composta dal [illegible] sicista cecoslovacco pochi mesi prima di [illegible]

Questa [illegible] all'Auditorium ai inaugura la stagione sinfonica autunnale di Radio Torino, i cui concerti si effettuano ogni venerdì e verranno trasmessi per radio il giorno successivo, [illegible] programma.

Sotto la direzione di [illegible] [illegible] eseguirà — in forma concertistica — l'opera in quattro atti *Passione greca* di Bohuslav Martinù (1890-1959), il musicista cecoslovacco che negli ultimi decenni vide crescere notevolmente la [illegible] rinomanza.

Il soggetto della *Passione greca* fu derivato da un romanzo di Nikos Kazantzakis, svolto sullo sfondo della guerra greco-turca e denso di intendimenti etico-sociali. In un villaggio greco si festeggia la Pasqua, e il prete Grigoris indica agli abitanti, riuniti in piazza, coloro che furono scelti per rappresentare, nel prossimo [illegible] Passione [illegible]. Essi sono: il giovane pastore Manolios (che raffigurerà il Redentore), il [illegible] Panait (che sarà Giuda), la vedova Katerina (che apparirà nelle vesti di Maddalena) e alcuni [illegible] (per le parti minori).

Per una [illegible] fatalità questa designazione assume [illegible] misteriosa riflesso nello svolgimento psicologico-drammatico [illegible] lavoro. [illegible] infatti si trasforma in un apostolo della fratellanza umana e della carità verso i sofferenti; Panait, istigato da Grigoris e [illegible] reazionari, finirà col tradire il giovane e colpirlo a morte; e Katerina, «la peccatrice del villaggio», aderirà con caritatevole umiltà ai principi umanitari [illegible] pastore. L'occasione per tutto ciò è connessa col giungere nel villaggio di [illegible] gruppo di profughi greci scacciati dal loro territorio [illegible] turchi invasori. Essi [illegible] in pietosissime condizioni; e il sacerdote Fotis, [illegible] il pudore, invoca un po' di [illegible] e [illegible] po' di terra; ma Grigoris spietatamente rifiuta; anzi, quando una [illegible] cade esanime per fame, grida implacabile: «E' colera». I disgraziati [illegible] il loro cammino verso [illegible] arido e squallido monte.

L'atto secondo [illegible] suddiviso in vari quadri, [illegible] ricco [illegible] avvenimenti (in una [illegible] parlata) indicano Yannakos a recarsi nel campo dei profughi, per approfittare della loro disperata condizione e ottenere da essi, a vil prezzo, oro e gioielli. In un'altra scena, Katerina dichiara a Manolios, già innamorato della sua [illegible] e favorevole [illegible] paesani, che essa è turbata, [illegible] suoi sogni, dalla visione [illegible] lui. Infine l'aspetto [illegible] via offerta a Yannakos nel campo dei fuggiaschi le somministrano tanto, che egli, pentito, confessa a Fotis il [illegible] malvagio proposito e implora il suo perdono.

Nell'atto terzo Manolios, nella sua cap[illegible] ascolta il suono di uno strumento agreste (flauto, dice lì [illegible], ma, effettivamente, [illegible] siena) sonato [illegible] un pastorello; a s'addormenta. Il suo sonno però è turbato da visioni varie: la fidanzata Lenio, da lui trascurata, viene per chiedergli quando la sposerà; Katerina, tinta di sedurlo, scioglierà dinnanzi a lui i capelli; e appaiono poi anche Grigoris, Yannakos, ecc., in un'altra scena [illegible] Katerina, che va [illegible] desolato monte dei fuggiaschi, per offrire a loro indumenti e la sua capra; Grigoris dichiara agli anziani del villaggio che Manolios è un pericoloso sovvertitore del popolo; infine, [illegible] fascino misterioso della notte, Katerina leva un canto di estatico lirismo.

Nell'ultimo atto, dopo [illegible] festa di nozze, Grigoris afferma che Manolios è «la capra infetta» che va «gettata nel burrone»; e Panait-Giuda si scaglia contro il pastore e l'uccide. Sullo [illegible] passa il triste corteo dei profughi, che, invocando la pietà del Signore, s'allontana in cerca d'una terra meno inospitale.

Martinù terminò la *Passione greca* pochi mesi prima di morire, e non potè vederne la realizzazione scenica. Ma dovette faticare non poco, per legare insieme i vari episodi frammentari e per dare evidenza e coerenza psicologica ai numerosi personaggi: certo egli si dedicò al lavoro con tutte le brillanti risorse tecniche acquisite nella vasta esperienza stilistica fatta in patria, in Francia e in America. E animò il lavoro con una rara spontaneità musicale, un po' eclettica e [illegible] seguale, ma fantasiosa, che, anche mediante i coloriti richiami popolareschi, assicura [illegible] inseguibile suggestione, specialmente nella ampie parti corali, in cui echeggiano riflessi dell'antica liturgia greco-ortodossa.

l. c.

STASERA ALLA TV — *Commedia, inchiesta e musica leggera*

Il «giallo» dei fiordalisi d'oro e le canzoni di casa nostra

Sul Primo Canale: Trent'anni di teatro italiano del 900 con l'opera di Forzano - Sul Secondo: *Il Pianeta Brasile* [illegible] ospiti canori nel varietà musicale di Gabriella Farinon

I fiordalisi d'oro, commedia di Giovacchino Forzano, nella riduzione in due tempi per la tv, andrà in onda [illegible] sul *Primo Canale* per la serie «Trent'anni [illegible] teatro italiano: 1900-1950». La interpretano: Blanca Toscani, Miranda Campa, Teresa Ricci, Silvano Tranquilli, Antonio Battistella e altri. Regia di Leonardo Cortese.

La vicenda [illegible] svolge durante la Rivoluzione francese, quando era al potere Robespierre. La contessa Anna Maria di Beaulieu-Rezard supplica il boia Sanson di restituirle l'abito del marito, ghigliottinato qualche giorno prima. Gli indumenti, richiesti non si trovano; ma, con l'aiuto di un deputato della Convenzione, Berault, Anna Maria scopre che sono stati richiesti e concessi a un'attrice no[illegible] Roma, Angela, che si giustifica dichiarando di essere stata l'amante del conte ghigliottinato.

Un'ulteriore indagine [illegible] Herault accerta che Angela [illegible] nel ritratto [illegible] conte [illegible] della regina. Ora, infatti, è contenuto [illegible] messaggio di Maria Antonietta, con [illegible] istruzioni per organizzare [illegible] fuga dei suoi figli dal carcere. Herault si lascia commuovere dalla conseguenza che la rivelazione avrebbe per Anna: brucia la lettera e firma un salvacondotto per tutti i nobili implicati nella vicenda.

* * *

Un'inchiesta di [illegible] Graf e Mario Craveri, intitolata *Il pianeta Brasile*, darà inizio sul Secon[illegible] *Canale*.

Quest'inchiesta è dunque dedicata a un paese indubbiamente affascinante, dove, accanto a una città ultramoderna e razionale come Brasilia, permangono villaggi e zone in cui la gente mantiene ancora abitudini e atteggiamenti legati alla tradizione più remota.

In questa prima puntata sarà tracciato un quadro generale della situazione economica e sociale.

* * *

Presentato da Gabriella Farinon seguirà, alle 22,15, un programma di musica leggera, intitolato Canzoni in casa, al quale parteciperanno: «I Marcellos Ferial», Jukari Ilo, «Le Amiche», Ilse Kamlocki, Nicola [illegible] Bari, «La ragazza del clan», Tony Dallara, Teddy Reno[illegible]dano, Samantha Jones, Ivo Cerrito, Margherita, Franco [illegible] e Milva.

Va in scena stasera al Carignano "La locandiera„ goldoniana

Mirandolina apre la stagione dello Stabile

Valeria Moriconi e Paolo Graziosi in una scena della «Locandiera» che sarà rappresentata questa sera al Carignano

Protagonista Valeria Moriconi con la regia [illegible] Franco Enriquez Le repliche sino al 14 novembre

L'undicesima stagione del Teatro Stabile di Torino si apre stasera al Carignano con l'edizione della «Locandiera» di Goldoni, rappresentata a Venezia per il XXIV Festival [illegible] [illegible] nell'agosto scorso. La regia è di [illegible] Enriquez, le scene e i costumi [illegible] Emanuele Luzzati. Gli interpreti: Valeria Moriconi (Mirandolina), [illegible] Mauri (il marchese di Forlipopoli), Mimmo Craig (il conte d'Albaflorita), Paolo Graziosi [illegible] cavaliere [illegible] Ripafratta), [illegible] Innocenti (Ortensia), [illegible] cia (Dejanira), Luciano Melani (Fabrizio), Alessandro Esposito e Alfredo Piano.

«La Locandiera» verrà rappresentata a Torino sino al 14 novembre, con una interruzione delle repliche dal 18 al 26 ottobre per la partecipazione a Firenze alla Prima Rassegna Internazionale dei Teatri Stabili, ove lo Stabile torinese presenterà il nuovo spettacolo «I Dialoghi del Bonaiuto» realizzato da Gianfranco de Bosio.

Come è stato riconosciuto dalla critica italiana all'indomani della «prima» a Venezia, il capolavoro goldoniano viene presentato in una divertente edizione in [illegible] gioco vario e piacevole di invenzioni, ci restituisce la celebre commedia libera da orpelli di falsa «maniera» e capace di interessare lo spettatore pubblico di oggi.

Il film di Fellini presentato [illegible] in anteprima

«Giulietta» a porte chiuse per gli scrittori riuniti a Roma

All'uscita molti si stropicciavano gli occhi per l'effetto dei colori violenti

Roma, venerdì sera.

Ancora per due giorni, gli scrittori del Congresso [illegible] nazionale parleranno e ascolteranno sul tema «Avanguardie europee di ieri e di oggi», nella penombra ovattata [illegible] un auditorium insonnato, con le meticolose cure del caso, per quanto riguarda l'acustica, nel pieno del centro [illegible] romano [illegible] Rome.

[illegible] italiani, che portano abiti quasi [illegible] completamente estivi, stanchi di vapori soldi di quasi giorni, sono costretti a balzare prontamente [illegible] rante le pause e a camminare per evitare di reumatizzarsi in quell'aria condizionata che è (invece di gran sollievo agli stranieri arrivati in lana pesante, scarpe severe e impermeabili (e un fresco [illegible] di Novara) è data quaranta, cinquanta Quattrocento quando [illegible] bulgaro Doncev si [illegible] affermato criticamente sul porta siciliano). Qualche scrittrice, desiderosa di passeggiare per Roma nella sera libera dalle riunioni, [illegible] è precipitata a comperare un paio [illegible] sandali leggeri.

La grande «assegnazione» del congresso è stata [illegible] faccenda del film di Fellini: film intorno al quale hanno alleato da tempo quell'atmosfera del «c'è [illegible] non si vede», [illegible] adatta alle sedute [illegible] ritiche e alle evocazioni di fantasmi. Arin di congiura nel distribuire i biglietti agli scrittori: che venivano o riconosciuti a vista, o [illegible] porti ad un garbato interrogatorio (gli scrittori che abitano in provincia e volano a Roma una volta all'anno, per i congressi della Comunità europea o per le riunioni dei sindacati, usai per il tempo che aggiunge o toglie, uno per il colore dei capelli e l'abbigliamento, se si tratta di scrittrici, talvolta non vengono identificati dai colleghi se non dopo attento esame visivo). Dunque, ingresso alla sala attraverso una porta posta vicino, chiusa da doppia mandata appena [illegible] l'ultimo scrittore, aperta e richiusa molto velocemente da un giovane [illegible] ritiano, ogni qualvolta un congressista desiderava assentarsi per qualche minuto.

Demonio, il privilegio di porre assistere a tanta anteprima mondiale a porte chiuse, [illegible] si fa l'ingresso è stato rigorosamente vietato agli estranei [illegible] congresso, e alla stampa ha incoraggiato tutti a trasgredire la buona regola romana che vuole ultimo a [illegible] cena o un cocktail chi si sente primo; si è visto più d'uno scrittore assai intento a scrutare i possibili accessi alla sala cinematografica attigua all'albergo temendo che gli potesse sfuggire la parola con cui sarebbe stato dato il via all'assalto verso [illegible] pellicola provinciale, [illegible] dimenticare [illegible] pizza, le canzoni, i liguori, la [illegible] signore, i titoli dei [illegible] degli amici e il cognome del proprio traduttore.

Aggiungendo al mistero del film quello della notte, gli organizzatori avevano cambiato l'ora della proiezione all'ultimo momento: dalle 18,30 era stata spostata alle 21,30: un po' per lasciare ai congressisti un pomeriggio libero, un po' per sconfiggere la tentazione dell'attesa.

All'uscita gli scrittori si lasciavano fotografare stancamente, qualcuno si stropicciava gli occhi forse per l'effetto dei colori sostenuti per due ore e mezzo, nel pullman del congresso la maggioranza degli scrittori parlava in francese, il francese inconfondibile dei russi, il francese nasale degli spagnoli, il francese segaligno [illegible] tedeschi e quello morbido degli slavi.

Rossana Ombres

OGGI SUL VIDEO

Primo Canale (nazionale)

12—: (Bari): Campionati italiani di tennis.
18,15: La tv dei ragazzi (Album [illegible] famiglia).
18,45: Concerto sinfonico (Musiche di P. Ben Haim).
19,30: Diario del Cavallo, a cura di L. Di Schiena.
19,55: Sport - Cronache italiane - In Parlamento.
20,30: Telegiornale, edizione della sera.
21—: I fiordalisi d'oro, due tempi [illegible] Forzano.
22,35: Un dibattito: Dopo le [illegible] italiane.
23,15: Telegiornale, edizione della notte.

Secondo Canale

21—: Telegiornale.
21,15: Il pianeta Brasile, inchiesta (I puntata).
22,15: Canzoni in casa, presenta Gabriella Farinon.

TELEVISIONE SVIZZERA. — Ore 20: Telegiornale - 20,20: Il regionale - 20,45: Sport - 21,45: L'angolo, telefilm - 22,10: Ultima notte.

I PROGRAMMI DI DOMANI

PRIMO CANALE. — Ore 15: Avvenimento agonistico - 16,15: La tv dei ragazzi - 19,15: Lotto - 19,20: Sette giorni al Parlamento - 19,50: Conversazione religiosa - 20,00: Sport - Il tempo - [illegible]: Telegiornale - [illegible]: Scaramouche, 1 puntata - 22: La città moderna - 22,45: Quindici minuti con [illegible] D'Angelo e Gian Castello - 23: Telegiornale.

SECONDO CANALE. — Ore 21: Telegiornale - 21,15: Recital di Joan Sutherland - 22: Documenti di cinema verità: Cronaca di un'estate.

«Rigoletto» all'Alfieri

Va in scena [illegible] l'Alfieri «Rigoletto» di Verdi con Felice Schiavio (nella foto) come protagonista accanto ad Amelia Benvenuti e Lorenzo Sabbatucci. Dirige il maestro Broggio. L'opera sarà replicata [illegible] domenica pomeriggio. Domani sera seconda della «Tra[illegible]».

ECHI DI CRONACA

Se il televisore è guasto Telesoccorso tel. 60.466
693.937 - Servizio aperto a dumilatto sino alle 23,30. Accettazione sino [illegible] 57,43.

L'inglese si impara
facilmente e sicuramente col famoso British Rapid Method, negli Istituti Lupera, corso S. Martino 2 (P. Susa), tel. 518 974 e Maria Vittoria, piazza Vittorio Veneto 13, telef. 889.898; unicità scuola autorizzata di Torino Garnuzia; gli allievi rimandati hanno diritto alla frequenza gratuita [illegible] alla promozione.

Eleganza e praticità
nella vostra casa con porte pieghevoli Dictaflex, Torino, c. Regina [illegible] (quasi ang. corso Francia 19 bis). Telefoni 747.571 - 748.821.

Le tv non funziona?
[illegible] tecnico subito [illegible]
casa Vostra chiamando 296.649, 577.578, risponde Bertuzzi Ortes, serve subito e bene.

Propaganda gas
comunica che le sue Sale Vendita [illegible]: via Santa Teresa ang. Via San Tomaso, via XX Settembre 43 (palazzo dal Gas), corso Giulio Cesare 69, via Perara 74 (piazza Rebaudengo).

Servizio Esso [illegible]
Prima di decidere su qualsiasi problema di riscaldamento telefonate al servizio Esso Casa. Ditta Bertolotti - Corso Francia 31, Torino, tel. 771.672.

Tappezzerie in carta
Rendete gaia la vostra casa acquistando la tappezzeria direttamente dalla Fabbrica, via Mail. Cristina 123, che vi offre un'eccezionale assortimento di prezzi più convenienti.

Collegio San Giorgio
corso Filiate 15, Torino, telefoni 60.670 - 683.084. Accoglie studenti di ogni ordine di scuole, statali, parificate e di ricupero. Assistenza scolastica completa.

La moglie di Sellers madrina della Fiera

Britt Ekland, moglie di Peter Sellers, ha inaugurato una mostra di automobili alla «Fiera della donna» apertasi a Londra. L'attrice, dopo aver girato il [illegible] Da Sica in Italia, si concede [illegible] breve periodo di riposo

OGGI E DOMANI ALLA RADIO

Concerto sinfonico, alle 21 sul Nazionale - Fantasia, alle 20 sul Secondo

VENERDI' 4 OTTOBRE

NAZIONALE (Torino I, m. 457,5, Torino m.f. I). — Ore 7: Giornale - 7,15: La novella del vedere - 7,30: Relax a 45 giri - 7,45: Quadrante economico - 10: Viaggio fantastico in Corea - 10,30: Musica sinfonica.
Ore 17: Giornale, rassegna della stampa sera - 17,25: Discoteca privata: incontri con collezionisti - 18: Vaticano Secondo - 18,10: La canzone da un milione di sterline - 18,45: Come, quando e perché cantiamo - 19,10: La voce dei lavoratori - 19,30: Motivi in giostra - 19,53: Una canzone - 20: Giornale e Radiosport - 20,25: Rossini umorista - 21: Concerto sinfonico diretto da Armando La Rosa Parodi - Nell'intervallo: Giro del mondo - Ai termini: i libri della settimana - 23: Oggi al Parlamento - Giornale - I programmi di domani - Buonanotte.
SECONDO PROGRAMMA (Torino II, m. 267,5, Torino m.f. II). — Ore 15: Aria di casa nostra - 15,15: Per le vostre discoteca - 15,30: Notizie - 15,35: Concerto in miniatura - 18: Rapsodia - 18,30: Notizie.
Ore 18,35: Tre minuti per le [illegible] buongiorno - 9,10: Fogli d'album - 9,45: Canzoni - 10,05: Antologia operistica - 10,30: I cantanti degli anni 40 - 11,45: Musica per archi - 13,25: Motivi di sempre - 13,55: Giorni per giorno - 14: Poesia radio - 15,15: La ronda delle arti - 15,30: Canzoni - 15,50: Sorella radio - 16,30: Musica lirica - 17,25: Lotto - 17,30: Concerto - 19,10: Il settimanale dell'industria - 19,30: Motivi in giostra - 21,30: Canzoni a tavolata - 22: Cabaret della 22 - 22,30: New York 1965.
TERZO PROGRAMMA (Torino III, m. 219,5, Torino m.f. III). — Ore 18,30: La rassegna - 18,45: Ernest Krenek - 19,55: Libri ricevuti - 19,15: Panorama delle idee - 19,30: Concerto di ogni sera - 20,30: Rivista delle riviste - 20,40: Maurice Ravel - 21: Giornale - 21,20: L'educatore, tre atti di Carlo Goldoni, con Carlo Crocco, Regina Bianchi, Angela Pagano, Alberto Lionello, Giuliana Lojodice.

SABATO 5 OTTOBRE

PROGRAMMA NAZIONALE. — Ore 7: Almanacco - 8,30: Il nostro buongiorno - 9,10: Fogli d'album - 9,45: Canzoni - 10,05: Antologia operistica - 10,30: I cantanti degli anni 40 - 11,45: Musica per archi - 13,25: Motivi di sempre - 13,55: Giorni per giorno - 14: Poesia radio - 15,15: La ronda delle arti - 15,30: Canzoni - 15,50: Sorella radio - 16,30: Musica lirica - 17,25: Lotto - 17,30: Concerto - 19,10: Il settimanale dell'industria - 19,30: Motivi in giostra - 21,30: Canzoni a tavolata - 22: Cabaret della 22 - 22,30: New York 1965.
SECONDO PROGRAMMA. — Ore 8,25: Buon viaggio - 8,30: Concerto - 9,35: Adele, cameriera fedele - Platea - 10,35: Canzoni - 11: Il mondo di lei - 11,05: Buonumore in musica - 11,40: Il portacanzoni - 12: Orchestre alla ribalta - 12,20: Musica operistica - 14: La prova del nove - 14,05: Voci alla ribalta - 14,45: Angolo musicale - 15,15: Recentissime in microsolco - 15,35: Concerto - 16: Rapsodia - 18,35: Ritratto di successi - 18,50: Musica da ballo - 17,35: Lotto - 18,45: I vostri preferiti - 20: Jazz - 21: Canzoni vari autori.

soltanto per signora e bambini **marus** in piazza solferino

[illegible] aperto, in piazza Solferino all'angolo [illegible] via Santa Teresa, un nuovo centro della confezione Marus riservato alla vendita di confezioni per la signora e per i bambini □ In un ambiente raffinato e accogliente, le più aggiornate proposte per l'abbigliamento femminile e infantile □ Tailleurs, soprabiti, mantelli CORI □ Modelli [illegible] creati in esclusiva per CORI □ Collezione "Post-Parigi" ispirata alle più recenti sfilate della haute couture □ Modelli CORI - LADY per le taglie forti □ CORI JUNIOR e FACIS JUNIOR per i più giovani.

Centri della Confezione [illegible] Piazza Solferino, 1 (per signora e bambini) □ Via Roma, 343 □ Via Nizza, 193 □ Piazza [illegible] 24 □ Via Monginevro, 18 □ Via Chiesa [illegible] Saluto, 35 □ a BIELLA Centro della Confezione MARUS in [illegible] Italia, 20

ANNUNCI ECONOMICI

ROMANZINE IMPIEGO L. 45 per parola

(Continua da pag. 10)

CAPO UFFICIO [redacted] VIGILANZA-MENTI COLLABORATORE ACQUISTI PRATICO ORGANIZZAZIONE MAGAZZINO DIPENDENTE DITTA IMPORTANZA INTERNAZIONALE SETTORE METALMECCANICO ESPERIENZA PLURILINGUALE OFFRESI; SCRIVERE: « PUBBLICITA' STAMPA 8371 — TORINO ». A100858

CASSIERA centralinista bella presenza libera subito offresi. Telefonare 327-295. A102124

CHIMICO conoscenza inglese disposto seguire corso formazione refere, offresi anche ramo tecnico commerciale. Casella 316 A Sip, Milano.

CINQUANTENNE, presentaz. dinamica, moralità assoluta, auto propria, offresi commesso, cassiere, posto fiducia. Scrivere: «Pubblicità Stampa 8528 — Torino».

COMPUTISTA commerciale stenodattilo francese inglese offresi mezza giornata. Telef. 398-165 ore pasti.

COMPUTISTA 22enne volonterosa offresi aiuto contabile, fatturista, magazziniere. Patente D. Tel. 257-335.

CONTABILE neo pensionato, prima nostra, pagbe buoni, fatti lavori ufficio offresi. Telefonare 770-481 ore pasti. A102315

CONTABILE paghe e contributi operatrice Audit 513 pratica lavori ufficio offresi mezza giornata. Telefonare 381-740. A102382

CORRISPONDENTE commerciale francese inglese spagnolo stenodattilo 1° impiego offresi. Telefonare 278-030.

DATTILOGRAFA aiuto contabile diciassettenne 2° impiego offresi. Telefonare 459-523. A102072

DATTILOGRAFA completissimo dizionario bilingue primo impiego offresi. Telefonare 772-780. A100139

DATTILOGRAFA lunga pratica ufficio legale offresi anche mezza giornata. Telefonare 232-660.

DATTILOGRAFA offresi per lavori ufficio, libera mezza giornata. Telefonare 471-772. A102416

DATTILOGRAFA velocissima 23enne offresi. Scrivere «Pubblicità Stampa 4059 — Torino». A102129

DATTILOGRAFA 21enne 2° impiego libera subito. Scrivere: «Pubblicità Stampa 8333 — Torino».

DICIANNOVENNE dattilografa pratica lavori ufficio, libera subito offresi. Telefonare 654-516.

DICIANNOVENNE dattilografa compatibilista di 1° impiego, accetterebbesi Telefonare 237-305. A100518

DICIANNOVENNE, diploma istituto professionale libera ora serali e festivi offresi, qualsiasi lavoro. Scrivere: «Pubblicità Stampa 4106 — Torino».

DICIANNOVENNE pratica lavori ufficio ed corrispondenza offresi. Scrivere: «Pubblicità Stampa 3670 — Torino». A101051

DICIANNOVENNE stenodattilografa licenza commerciale 1° impiego libera subito offresi. Telef. 751-194.

DICIASSETTENNE commessa pratica lavori ufficio offresi, Tel. 781-720.

DICIASSETTENNE diplomata conoscenza lingue stenodattilo offresi primo impiego. Telefonare 737-057.

DICIASSETTENNE praticissima lavori ufficio, trattamento clientela, stenodattilografia, archiviata, libera subito offresi anche solo mattino, referenziata. Telefonare mattino 326-986.

DICIASSETTENNE scuole tecnica industriale offresi aiutante disegnatore, magazziniere, cameriere. Scrivere: «Pubblicità Stampa 8365 — Torino».

DICIASSETTENNE segretaria d'azienda 1° impiego offresi. Tel. 530-305.

DICIASSETTENNE stenodattilografa volonterosa offresi 1° impiego. Telefonare 570-388 ore 15-18.

DICIASSETTENNE licenziata militarista delle pressure volonterosa, IV ragioneria serale, cerca impiego. Scrivere: «Pubblicità Stampa 4051 — Torino». A101023

DICIOTTENNE diploma tecnico ad ottimo impiego operatore IBM volonteroso, cerca subito impiego, patente B. Telefonare 84-095 ore mattino.

DICIOTTENNE offresi aiuto disegnatore. Telefonare [redacted]-931.

DICIOTTENNE portaortrice operatrice, paghe contributi impiegherebbesi. Telef. 329-231. A102183

DICIOTTENNE stenodattilografa corrispondente francese cerca impiego. Rivoli. Telef. 090-546.

DICIOTTENNE stenodattilografa 2° impiego offresi a città sede. Telefonare 252-129. A100823

DIPLOMATA insegnante inglese [redacted] lezione offresi adeguatamente. Scrivere: « Pubblicità Stampa 4122 — Torino ». A102085

DIPLOMATA segretaria d'azienda ottime votazioni portatta due lingue estere offresi. Telefonare 674-200.

DIPLOMATO, ottimo tedesco, francese, inglese, praticissima trattative commerciali, offresi. Scrivere: « Pubblicità Stampa 3521 — Torino ».

DIPLOMATO trentenne già residente Austria Germania, cultura ottima, buonissimo francese scritto parlato, conoscenza inglese, accetterebbesi proposta seria. Scrivere: Pubblimian, Casella 86/D, Novara. 26480

DIPLOMATO 27enne disegnatore progettista esperienza quinquennale meccanica metallica meccanica, offresi, disposto trasferirsi, ottime referenze. Scrivere: «Pubblicità Stampa 8406 — Torino». A100915

DIPLOMATO 25enne programmatore lavorazioni in serie esperienza più decennale organizzazione reparti in unite schede contabili offresi. Scrivere: «Pubblicità Stampa 3844 — Torino». A100764

DIPLOMATO ottimo tedesco esperienza commerciale, impiegherebbesi. Scrivere: « Pubblicità Stampa 4056 — Torino ». A102512

DIRETTORE, human pluriennale offresi locale notturno, albergo, ristorante roteuropeo, libero subito, conoscenza inglese, francese. Telefonare 666-430. 338-214.

DIRETTORE vendite pratico componenti elettrici ed elettronici vasta conoscenza clientela particolare nazionale ed estero scopo miglioramento offresi. Scrivere «Pubblicità Stampa 8545 — Torino». A102197

DIRIGENTE tecnico piccola industria chimica, 36enne tecnico, profonda conoscenza problemi contabilizzazione aziende, trasporti sociali interni esterni, francese inglese, amministrativo preposto seria ditta, anche provinciale. Scrivere: «Pubblicità Stampa 8500 — Torino ».

DISEGNATORE meccanico edile esperienza quinquennale occuperebbesi presso grande ditta o studio professionale. Telefonare 653-768.

DISEGNATORE meccanico 25anni esperienziato esperienza ttiennale offresi. Scrivere: «Pubblicità Stampa 8583 — Torino». A102817

DISEGNATORE pluriennale esperienza ogni settore carrozzeria offresi. Scrivere: «Pubblicità Stampa 8425 — Torino». A101009

DOPO lungo soggiorno Stati Uniti, signorina ventenne, dinamica, bella presenza, parlante correntemente inglese, francese, spagnolo, diplomata corrispondente lingue estere, occuperebbesi subito. Scrivere: «Pubblicità Stampa 8463 — Torino».

ESPERTO contazione in serie offresi a medie industrie. Scrivere: «Pubblicità Stampa 4048 — Torino».

ESPERTO contabile ventisettenne studi ragioneria, pratico amministrazioni movimenti banche statistiche, contabilità meccanizzata cerca sistemazione adeguata presso seria ditta. Telefono 393-546. A99379

ESPORTAZIONE specializzata, decennale esperienza presso importanti industrie, pratica promozione vendita, contatti ed visite clienti stranieri, conoscenza tutte norme spedizione, valutarie, doganali, parlante inglese tranfese, nozioni tedesco spagnolo. 37enne offresi. Scrivere: «Pubblicità Stampa 8435 — Torino».

FARMACISTA pratica collaboratrebbe mattinata laureata ditta. Telefonare ore pasti 585-659. A101987

GEOMETRA decennale esperienza studio topografia impiegherebbesi adeguatamente. Scrivere: « Pubblicità Stampa 4056 — Torino».

GEOMETRA disegnatore meccanico, secondo anno ragioneria, offresi con mansioni [redacted] commerciali. Scrivere: «Pubblicità Stampa 3565 — Torino». A99775

GEOMETRA ragionierato volenteroso offresi mezza giornata. Scrivere: «Pubblicità Stampa 8447 — Torino».

GEOMETRA bes-diplomato cercherebbesi subito. Telefonare 270-139 ore 12-13. A101930

GEOMETRA trentennale esperienza direzione cantieri civili e industriali, preventivi, contabilità, liquidazioni, libero per lungo lavoro offresi. Referenze. Scrivere: «Pubblicità Stampa 8424 — Torino».

GEOMETRA 31enne pratica disegno edilizio tecnico manutenzione impianti, amministrativa cantiere offresi. Telefonare 653-293. A101891

GIOVANE corrispondente stenodattilografia anche pratica lavori ufficio e conoscenza inglese offresi. Telefonare 379-713. A102085

GIOVANE diplomata stenodattilo, contametter, prima impiego offresi. Telefonare 873-137. A102373

IMPIEGATA stenodattilografa istituto privato offresi aiuto pratica ufficio offresi. Telefonare 55-141.

IMPIEGATA 18anni, fatturista, pratica lavori ufficio impiegherebbesi presso seria ditta. Telef. 702-376.

IMPIEGATA 18anni offresi esperta campo esattoriale, libera subito, referenziata. Tel. 389-148, pomeriggio.

IMPIEGATO quarantenne lunga pratica acquisti contabilità magazzino auto propria offresi. Scrivere «Pubblicità Stampa 8460 — Torino».

INGEGNERE 43anni, ex dirigente azienda meccanica, occuperebbesi, mèdi preisa. Scrivere: « Pubblicità Stampa 8557 — Torino ».

INSEGNANTE e dattilografa offresi qualsiasi impiego, anche serale o festivo. Scrivere: «Pubblicità Stampa 8510 — Torino». A102086

INSEGNANTE libera certa qualsiasi lavoro d'ufficio. Telefon. 710-364 pomeriggio. A101904

ISTRUTTORE guida 25anni autoristrutto, libero subito, offresi. Telefonare 953-768. A100781

LAUREATA chimica, 40anni, attiva, lunga pratica analisi metallurgiche, preparazioni inorganiche laboratorio, occuperebbesi ovunque, libera subito. Scrivere: «Pubblicità Stampa 4074 — Torino». A102224

LINGUE francese inglese parlate scritte, studi magistrali, pratica commerciale, referenziata, offresi. Telefonare 758-791 pasti. A100601

MAESTRA insegnerebbe anche privata con possibilità alloggio zona Piemonte Scrivere: Pubblimian, Casella 31 B, Vercelli.

MAESTRA occuperebbesi istituto privato o impiego adeguato. Telefonare 734-907. A102421

MAESTRA universitaria cerca lavoro adeguato. Scrivere: «Pubblicità Stampa 8582 — Torino». A102807

MARESCIALLO 36enne pensionato pratica ufficio dattilografia nozioni inglese francese, cauzione, impiegherebbesi, svolgerebbe mansioni fiducia. Scrivere: «Pubblicità Stampa 8564 — Torino». A102468

OFFRESI stenodattilografa libera subito. Telefonare 344-377.

PENSIONATA pratica lavori ufficio cerca occupazione adeguata. Telefonare 631-616. A100502

PENSIONATO polizia 63anni, studi superiori, ottimo francese, tutti lavori ufficio, auto, occuperebbesi presso azienda agenzia investigativa o varia ditta. Scrivere: «Pubblicità Stampa 8376 — Torino».

PERFORATRICE IBM stenodattilo occuperebbesi. Telefonare 468-729.

PERITO agrario enologico primo impiego militaressito offresi zona ditta enologica o agraria, eventualmente anche ramo assicurativo. Scrivere: «Pubblicità Stampa [redacted] — Torino».

PERITO chimico 23anno militaressito buona esperienza conduzione reparto lotta produttivo e tecnico offresi. Scrivere: «Pubblicità Stampa 4113 — Torino». A102673

PERITO costruttore meccanico diplomato offresi 1° impiego. Scrivere: «Pubblicità Stampa 3698 — Torino».

PERITO elettrotecnico specialità esperienza elettromeccanica occuperebbesi subito. Telefonare 673-963.

PERITO elettrotecnico offresi ditta, manutenzione macchine utensili, pressa plastica, ristrutturazione studio apparecchiature. Scrivere: « Pubblicità Stampa 3830 — Torino ».

RAGIONIERE decennale esperienza amministrativo-contabile, tributarie, libraie, capacità organizzative, offresi, anche mezza giornata. Tel. 547-733.

RAGIONIERE militaressito pratica contabilità, ufficio vendite offresi. Telefonare 242-615. A102287

RAGIONIERE militaressito 1° impiego offresi. Telefonare 593-037.

RAGIONIERE pensionato pomeriggi liberi offresi tenuto contabilità, paghe, bilanci a piccole e piccole ditte. Scrivere: «Pubblicità Stampa 8527 — Torino». A102298

**RAGIONIERE PRATICISSIMO CONTABILITA' BILANCI OFFRESI. SCRIVERE: «PUBBLICITA' STAMPA 8263 — TORINO». A99778

RAGIONIERE 1° impiego 19 anni diplomato contabilità meccanizzata militaressito offresi. Telefon. 490-027 ore 9-13, 16-19. A102269

RAGIONIERE stenodattilografa 2° impiego offresi. Telefonare 779-554.

RAGIONIERA 18enne offresi 1° impiego. Telefonare 295-838.

RAGIONIERA 19enne 1° impiego offresi. Telefonare 250-283.

RAGIONIERE già occupata principio contabilità bilanci paghe operai contributi scopo avvicinamento famiglia accetterebbe proposta. Scrivere: «Pubblicità Stampa 4053 — Torino». A102161

SEGRETARIA d'azienda contabilità generale paghe contributi, pluriennale esperienza piccole grandi aziende offresi. Telef. 82-705. A102469

SEGRETARIA diciannove 19anni 1° impiego offresi. Telefonare 300-340.

SEGRETARIA stenodattilo[redacted] libera subito offresi. Tel. 630-544.

SETTENTRIONALE 25anno vasta esperienza commerciale bellissime lingue cerca direzione preferisce responsabilità presso società seria cantieristica libri affini. Scrivere: «Pubblicità Stampa 8585 — Torino».

SIGNORA pratica lavori ufficio (contabilità) impiegherebbesi mezza giornata mattino, preferibilmente zona Mirafiori Nizza, Lingotto. Mirafiori. Telefonare 664-746. A100885

SIGNORA 36anni offresi commesso o altro lavoro decoroso patente auto, massima serietà. Telef. 788-782.

SIGNORINA bella presenza diplomata [redacted] 20enne [redacted] presenza referenziata offresi qualsiasi impiego. Scrivere: «Pubblicità Stampa 8526 — Torino». [redacted] 24enne offresi molto lavori ufficio. Telefonare 553-465, ore 9-12. A100957

SIGNORINA bella presenza dattilografa inglese pratica ufficio centrale offresi. Telef. 687-419.

SIGNORINA 23anni ragioniere conoscenza mano d'opera, francese inglese, 1° impiego accetterebbesi. Scrivere: «Pubblicità Stampa 8395 — Torino».

STENODATTILOGRAFA corrispondente inglese pratica lavori ufficio, occuperebbesi mezza giornata. Scrivere: «Pubblicità Stampa 8071 — Torino». A102201

STENODATTILOGRAFA esperienza settennale paghe contributi pratica fatturazione corrispondenza lavori ufficio offresi anche mezza giornata. Telefonare 238-255. A101340

STENODATTILOGRAFA paghe e contributi offresi. Telefonare 310-189.

STENODATTILOGRAFA inglese offresi. Telefonare 557-575.

STUDENTE 19enne ultimo anno ragioneria serio, conoscenza francese, bella presenza, impiegherebbesi adeguamente. Telefonare 82-113.

STUDENTESSA Accademia Alberting abile velocista offresi studio. Telefonare 595-981. A101651

TECNICO laureatissimo lingue decennale esperienza organizzazione programmazione produzione, tuttigli aspetti lavorazione in serie, studi tempi e metodi, perfetta conoscenza disegno, esaminerebbe serie proposte responsabilità livello direzionale. Scrivere: «Pubblicità - Stampa 8529 — Torino». A102275

TRADUTTRICE tedesco inglese francese offresi ditta. Telef. 273-384.

TRENTASEIENNE praticissimo amministrazione, lunga esperienza, diplomato, accuperebbesi ditta libero subito. Scrivere: «Pubblicità Stampa 8544 — Torino». A102395

TRENTATREENNE pensionato ragioniere, patente auto, offresi qualsiasi manuali libretta. Scrivere: «Pubblicità Stampa 8282 — Torino».

UNIVERSITARIO 23anni militaressito patente auto occuperebbesi. Scrivere: «Pubblicità Stampa 8451 — Torino».

VELOCE stenodattilografa dattomatic corrispondente inglese francese offresi. Telefonare 298-046.

VENTENNE bella presenza offresi per commessa preferibilmente abbigliamento per cominciare tel. 555-782.

VENTENNE dattilografa pratica lavori ufficio offresi. Telefon. 386-594.

VENTENNE impiegata bella presenza offresi. Telef. 580-419.

VENTENNE diciassette pratica lavori ufficio contabile o dattilografia studente serale parte diciannovenne impiegherebbesi. Ottima referenze. Telefonare 682-773. A101543

VENTENNE referenziata corrispondente tedesco francese stenodattilografa pratica lavori ufficio offresi. Telefonare 720-784.

VENTICINQUENNE ragioniere ottimo francese tedesco buona pratica ufficio segretario saprei inizi stenodattilo corrispondente capace lavoro indipendente matrimonio preferibilmente zona suede. Scrivere: «Pubblicità Stampa 8411 — Torino». A100937

VENTIDUENNE ultimo biennio ragioneria patentato offresi mezza giornata. Telefonare 250-951.

VENTILAIENNE referenziata esperto ragioneria pluriennale esperienza ramo amministrativo contabile offresi impiego anche responsabilità. Telefonare 596-379. A102588

VENTISETTENNE geometra, patente C, pratico lavoro amministrativo offresi qualsiasi lavoro. Telefonare Moro 540-813. A101763

VENTISETTENNE traduttore tecnico inglese-italiano, disegnatore meccanico, offresi. Telef. 231-947

VENTITREENNE bella presenza dimostratrice dominio spagnolo dattilografia pratica commerciale, spigliatezza, offresi lavoro adeguato mezza giornata, libera subito, Telefono 514-043 (mattino). A99817

VENTITREENNE, diplomata, militaressolto, dinamicissima, pratico lavori ufficio dattilografia, nozi pratica ufficio. Recapito presso Badalamenti, Corso Rosselli 147.

VENTOTTENNE contabile pratica tutti lavori ufficio [redacted] parte ditta. Telefonare 795-718. A101680

VENTUNENNE militaressato referenziato 2° impiego paghe contabilità anche prima trascorri offresi. Telefonare 234-920. A101836

VENTUNENNE pratica lavori ufficio, pratiche assicurative, responsabilità civile ed corrispondenza commerciale, standattilografia, conoscenza francese offresi. Scrivere: «Pubblicità Stampa 8431 — Torino». A100993

VENTUNENNE stenodattilografa corrispondente francese, patente auto offresi. Telefonare 744-012.

VETERINISTA volonto a aiuto offresi. Scrivere: «Pubblicità Stampa 9811 — Torino». A102056

VOLONTEROSA stenodattilo compitometer 1° impiego offresi. Scrivere: «Pubblicità Stampa 8412 — Torino».

OFFERTE IMPIEGO L. 160 per parola

A.A.A. AD elemento maggiorenne che lavori a turno si offre la possibilità di occuparsi nel tempo libero attività ben retribuita. Presentarsi via Garibaldi 59, 2° piano, 0190

A.A. AD ambosessi dinamici media cultura offresi lavoro continuativo, ottimo guadagno, possibilità carriera. Corso di qualificazione retribuito. Presentarsi dalle 10 alle 12 e dalle 16 alle 18: A.D.E., corso Vittorio Emanuele 197. A102424

A.A. ASSICURAZIONI centenaria Compagnia ricerca elemento ambosessi per formazione quadri, previo periodo istruzione e prove di elementi intelligenti, buona cultura, serietà, dinamici, referenziati da inserire proprio organizzazione esterna. Possibilità ottimo guadagno e carriera. Scrivere: «Pubblicità Stampa 474 — Torino». 0655

INDUSTRIA cerca stenodattilografa per ufficio produzione. Scrivere: «Pubblicità Stampa 4043 — Torino».

INGEGNERE meccanico cercasi per attività tecnico-commerciale di progettazione e vendita macchine utensili. Requisiti 26-32 anni, esperienza vendite o conoscenza macchine utensili nazionali pratiche tedesco e/o inglese. Ottimo trattamento a persone di serietà. Scrivere a Pubblimian 162 R, Milano. 26247

INGEGNERE o chimico anche neolaureato conoscenza lingue estere cercasi per ufficio brevetti. Scrivere: «Pubblicità Stampa 3163 — Torino».

LLOYD Adriatico Assicurazioni offre agenzie ai migliori Chiavazza ad assicuratore esperto, giovane. Dinamico. Contributi, elevate provvigioni, preferenza elemento locale. Scrivere: Ispettorato Organizzativo Lloyd Adriatico, via Botero 17, Torino.

MAESTRA elementare sarta per custodia 2 bambini pomeriggio cercasi. Telefonare 553-320.

MECCA industria cerca, per lavori a domicilio, disegnatori costruzione macchine utensili veramente abili. I disegnati sono stati eseguiti. Scrivere Casella Postale 275 - Ferrovia.

OFFICINA minima elemento 23-40enne, esperienza lavorazioni meccaniche piccole e medie serie, ottima conoscenza attrezzature, cicli e metodi di lavoro, doti comando, buonissima apparenza, referenze, maretà. Scrivere: « Pubblicità Stampa 3596 — Torino ». A100285

PERITO chimico, massima ventiquattro, buona conoscenza inglese, pratica lavori ufficio, recapito importante industria settore gomma vicinanze Torino per mansioni tecnico-amministrative. Scrivere referenziando: «Pubblicità Stampa 3167 — Torino».

PRIMARIA Compagnia Assicurazioni assume elemento qualificato produzione tutti i rami possibile sicura carriera. Scrivere: «Pubblicità Stampa 3728 — Torino». A96179

PRIMARIA compagnia assicurazione assume barriere vita per ampliamento zone periferia Torino. Scrivere: « Pubblicità Stampa 4062 — Torino ». A101447

PROGRAMMATORE calcolatore elettronico Olivetti - General Electric 415 assume importante industria con sede a [redacted] km. da Milano. Pregasi inviare dettagliato curriculum specificando referenze e pretese a: Pubblimian 162 R, Milano. 26247

PROVETTO ripetitore televisori assoluti tecnico cerca industria per mansioni interne, adeguata retribuzione. Scrivere: « Pubblicità Stampa 8492 — Torino », A101986

RAGIONIERA qualifica specialista contabilità almeno quinquennale esame Cost. Telefonare 852-632.

SEGRETARIA d'azienda impiegherebbesi importante ditta. Telefonare ore 8-9 670-240 Torino. 26337

SIGNORINA bella presenza età massima 33 anni per formazione biglietto cercasi. Telefonare pomeriggio 547-422. Borzo. A96398

SIGNORINA referenziatissima nuovi uffici un oppure periodo trascorso a mestre 6 pomeriggi settimanali domenica compresa cercasi. Telefonare 535-289. A101871

(Continua a pag. 16)

Istituto **BERTOLA**

Via Pb, 8 - Torino - Telefono [redacted]

[redacted] 1887 | corsi specializzati di ricupero per:
SCUOLA MEDIA - [redacted] - LICEO CLASSICO E SCIENTIFICO - ISTITUTO: MAGISTRALE, TECNICO (RAGIONIERI, GEOMETRI, PERITI INDUSTRIALI)
CON ORARIO DIURNO [redacted] SERALE
GUIDA POMERIDIANA ALLO STUDIO.
COLLEGIO - CONVITTO

BRAUN

Questo nuovo sistema di rasatura* fa del Braun sixtant il rasoio elettrico più comprato oggi in Germania

I Rivenditori Specializzati confermano:

Milano
Signor Brugnatelli,
La Fonte del Rasoio,
Via S. Prospero 4

»Da quindici anni vendo e riparo rasoi elettrici, posso pertanto dire che mai s'è presentato sul mercato italiano un rasoio come il Braun sixtant, curato nella [redacted] esecuzione e perfetto nel suo rendimento.

Bologna
Signor Marchesini,
Casa dei Rasoi Elettrici,
Via de Giudei 1

»Quale specializzato nel campo dei rasoi elettrici posso affermare che il Braun sixtant è completo sotto tutti gli aspetti e può risolvere in maniera assoluta, qualsiasi problema di rasatura.«

Roma
Signor Moralli,
Via S. Nicola
Da Tolentino 58

»Per me, il rasoio Braun rappresenta un grande [redacted] per il nuovo sistema di rasatura sixtant: rade a fondo, [redacted] e soprattutto [redacted] irrita.«

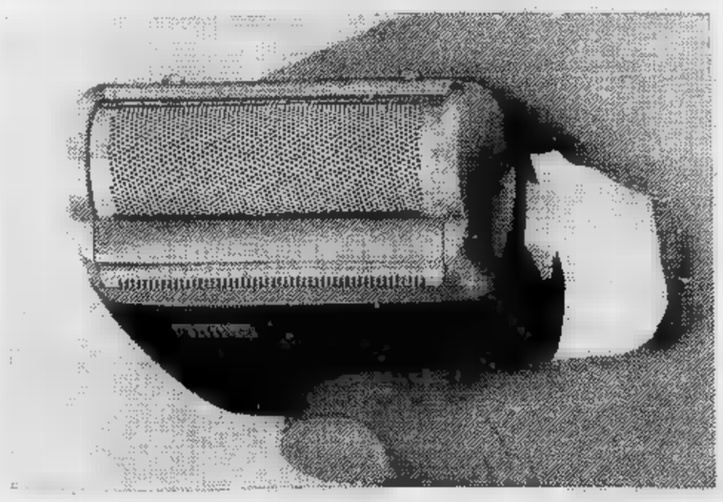

*Il sistema di rasatura sixtant:

Lamina [redacted] nido d'ape con superficie a slittamento in platino puro [redacted] 36 lame in acciaio inossidabile.
Con pettine laterale tagliabasette.

Braun sixtant
L. 16.500 in cofanetto

L. 14.900 in cartone
L. 17.400 in astuccio con specchio

FIGURE E VICENDE DELLO SPORT

Lotta ardente per i 242 chilometri della Torino-Castellania

Sulle strade della "corsa di Coppi,, due su tutti gli altri: ZILIOLI e MOTTA

Uno ha animato la gara, alla ricerca [illegible] che pare sfuggirgli per [illegible] destino maligno, l'altro ha saputo (ed [illegible] potuto) [illegible], imponendosi di slancio [illegible] - Bitossi al [illegible] posto, Massignan al [illegible]

Gianni Motta padrone al comando durante uno degli episodi che hanno deciso nella tesa finale la «Corsa di Coppi» (foto Moisio)

DAL NOSTRO INVIATO

Castellania, venerdì sera.

Per Italo Zilioli l'incentesimo negativo continua. Neanche sul traguardo di casa, quello della «corsa di Coppi» da Torino a Castellania, il vento della fortuna gli ha soffiato alle spalle. Il torinese avrebbe dato chissà cose per vincere questa gara di potenziale prestigio, in quanto legata alla memoria del Campionissimo si è battuto con la determinazione di chi voleva finalmente assaporare la gioia del trionfo, ma gli è mancato lo «scatto», quel certo non so che in più degli altri che serve per vincere le corse. Italo è stato — non c'è dubbio — questo — uno dei più battaglieri protagonisti della Torino-Castellania, ha fallo molto per mettersi in vista, ma non abbastanza per presentarsi come trionfatore sul traguardo della «corsa di Coppi».

La competizione, esemplarmente organizzata dal Gruppo Sportivo Carpano, ha avuto ieri un «mandrittore» di corsa d'eccezione, in Nino Defilippis. E' proprio la presenza del «cit» in seguito della Torino-Castellania può suggerire una considerazione: se Zilioli avesse molto dello spirito di avventura, dell'impulsività, del temperamento battagliero Defilippis [illegible] migliori, certamente avrebbe vinto ieri la gara dedicata a Coppi (e magari avrebbe vinto, in un recente passato, altre che ha perduto per un soffio).

Italo infatti, pur un banale errore tattico, per un insufficiente spirito di iniziativa, ha compromesso le sue possibilità di successo proprio [illegible] sembravano superiori a quelle degli altri. Il torinese era stato prontissimo nello sfruttare l'attacco di Motta sul primi saliscendi delle Langhe, aveva mostrato di trovarsi in ottima vena con un'azione dimostrativa che lo aveva visto solo al comando della corsa per parecchi chilometri, era stato tra i più attivi ed efficaci nel determinare la riuscita del colpo di mano che ha affidato ad un'avanguardia di dicotto corridori la soluzione del «caso» [illegible] traguardo di Castellania.

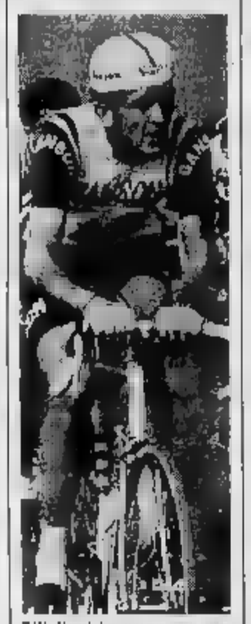

Zilioli si impegna con ammirevole buona voglia, non riesce a vincere

Nel gruppetto in fuga, dato che la vicenda della corsa aveva tolto di marco Dancelli, obbligandolo a rassegnare alla passività del plotone, gli avversari più [illegible] per Italo erano indiscutibilmente due: Gianni Motta, libero [illegible] le sue corse senza limitazioni, dal momento che — come si è detto — Dancelli era rimasto indietro, ed il toscano Franco Bitossi, tornato alla ribalta con la vittoria nel Giro del Lazio [illegible] silenziosi ed proficuamente nei giorni scorsi sul percorso della Torino-Castellania.

Ora Motta aveva, nella fuga, la collaborazione del solo Binggeli — uno svizzero che [illegible] un discreto passista [illegible] nulla più — mentre Bitossi poteva contare appena su Ugo Colombo, il quale lui [illegible] non se la vede troppo con le salite. Zilioli invece, oltre [illegible] avere il vantaggio della perfetta conoscenza del tracciato di gara, aveva al suo fianco due gregari [illegible] non trascurabile valore [illegible] Galbo e [illegible], entrambi aggiornati quanto lui sulle caratteristiche del percorso, entrambi tutt'altro che fermi in salita.

Poiché il tracciato offriva altre occasioni favorevoli per dare battaglia, ancora prima che si arrivasse alla leggera salita di [illegible]geta, nel finale verso Castellania, Zilioli avrebbe dovuto lanciare allo sbaraglio i suoi due uomini, sia nella salita di Cremolino, dopo Acqui, [illegible] sui colli novesi, da Ovada a Gavi. Specialmente in quest'ultimo tratto il terreno era favorevolissimo allo scaramucce. Lo stesso Zilioli, parlando a suo tempo di questo settore della Torino-Castellania, aveva detto: «E' un tratto impegnativo, perché sembra sempre che [illegible] salito [illegible] finito, invece ricominciano ancora». Se, partendo a briglia sciolta su ordine del loro «capitano», Galbo e Chiappano si fossero sostituiti a turno all'attacco, Motta e Bitossi sarebbero stati obbligati ad [illegible] dal loro prudente riserbo, a pagar di persona per evitare sorprese, si sarebbero incommi affaticati più di quanto si siano in realtà affaticati.

Zilioli invece, dopo aver minuziosamente ispezionato il percorsi, si era illuso — ed egli stesso lo ha ammesso; non molta onestà, al termine della corsa — che bastassero i saliscendi del finale per consentirgli di provocare la necessaria selezione e di fare il vuoto [illegible] e gli [illegible] concorrenti. Ma Bitossi e Motta si erano «fatti la gamba» affrontando con lui i colli novesi a passo turistico e non solo hanno resistito ai suoi rabbiosi scatti a ripetizione, ma hanno finito di essere più freschi di lui, quando si è trattato [illegible] tirare [illegible] somma.

La sconfitta del protagonista più atteso (che ha dovuto, com'è noto, accontentarsi del quarto posto dietro a Motta, Bitossi e Massignan) meritava questa spiegazione particolareggiata. Il nuovo insuccesso di Zilioli non appanna comunque i meriti di Gianni Motta che ha ottenuto la sua quinta affermazione della [illegible] e la ventiquattresima per la Molteni, una squadra che non riesce a perdere neanche quando Dancelli — il suo asso pigliatutto — [illegible] lavischiando in un plotone che pedala straccamente ai 30 all'ora.

Motta ha vinto con sicurezza, risultando l'animatore dell'episodio decisivo sulle Langhe e sfruttando abilmente, nel finale, l'indecisione [illegible] suo rivale [illegible]. La volata del brianzolo, che [illegible] già chiaramente primo a 700 metri dal traguardo, è [illegible] preparatoria ed il suo recupero, nonché [illegible] buona prova di Bitossi, aggiungono interesse al Giro di Lombardia che, un altro sabato, chiuderà definitivamente la stagione ciclistica su strada.

Motta, in [illegible] frettoloso giudizio [illegible] pronostici sulla corsa del 16 ottobre ha indicato Anquetil, Janssen, Dancelli e... Motta. Zilioli invece non ha voluto indicare nessuno. E' un po' triste, dopo essere stato fra i migliori in tutte le corse che si sono disputate sia prima che dopo i campionati del mondo, doversi affidare all'ultimo tram per ottenere una vittoria. Eppure è così per Italo Zilioli, quello del [illegible] Lombardia è proprio l'ultimo tram. Chissà, se Italo, prima di sabato prossimo, riuscirà a mettere un [illegible] di... Defilippis nel suo motore...

Gianni Pignata

Tornerà a gareggiare?

Brumel tradito dalla passione per la velocità

Soltanto verso l'aprile del prossimo anno Valery Brumel, il primatista mondiale di salto in alto, saprà se la sua eccezionale carriera sportiva si è conclusa con l'incidente occorsogli mercoledì sera mentre viaggiava sulla sua motocicletta alla periferia di Mosca, oppure se i medici hanno compiuto il miracolo di rimettergli in sesto la caviglia destra, fratturata in due punti dalla tremenda botta sull'asfalto. Brumel era solo, Brumel era con un amico, [illegible] è stato investito da un'auto; le versioni sull'incidente sono state [illegible] discordi, ma comunque agli sportivi di tutto il mondo interessa tanto poco ciò è accaduto, quanto le conseguenze.

E' probabile che il gigantesco fisico di Brumel (l'altezza [illegible] raggiunta è di 2,28 metri) superi la difficile prova, ma il [illegible] rendimento in gara difficilmente ritornerà di livello di una volta, difficilmente ripeterà le favolose misure che l'hanno reso famoso in tutto [illegible]. Al termine di una [illegible] in tono minore per un atleta della sua classe, è arrivata anche la botta della sfortuna. Qualunque sia la versione esatta dell'incidente, è probabile [illegible] Brumel [illegible] stato tradito dalla passione per i motori: a Valery piacciono molto le automobili sportive (ne possiede una, privilegio concesso ai «mostri sacri» dello sport), ma quando la stagione lo permette preferisce le due ruote, la motocicletta gli dà il brivido [illegible] velocità.

La sua caduta, oltre [illegible] avergli provocato le gravi fratture, ha costituito una brutta botta per lo sport sovietico, in cui rappresentativo di atletica leggera con Brumel in squadra era certo di [illegible] già [illegible] vittoria in tasca in qualsiasi incontro internazionale, malgrado il calo [illegible] rendimento palesato dal campione nel 1965. Era accaduto così anche nel recentissimo incontro [illegible] Parigi contro la Francia: Brumel aveva vinto il suo [illegible] alto con tutta tranquillità, pur con [illegible] lontano dal suo record di 2,24 che risale al 21 luglio 1963.

L'incidente viene aggravare una situazione già delicata: Brumel, [illegible] è detto, non stava attraversando un momento di forma troppo efficace, e la lunga pausa (tutti [illegible] auguriamo che l'atleta riprenda l'attività) non potrà che nuocergli. Ed il pericolo — sfruttando una frase purtroppo d'attualità nella politica — viene dall'Oriente: è di ieri [illegible] notizia che il cinese Ni [illegible] ha [illegible] metri 2,25. E non bisogna, sfruttando gli accenti bureratici, si riuscirà [illegible] ingiustamente in Cina dalle competizioni sportive internazionali.

Bruno Perucca

E' in vista il doppio confronto con il Brasile

Le cestiste azzurre si allenano a Torino

Il «trainer» Giancarlo Primo ha a disposizione dodici atlete - La prima partita si giocherà al Palazzo dello Sport giovedì prossimo, mentre [illegible] seconda [illegible] in programma il giorno successivo a Bergamo

Il gruppo de[illegible] azzurre [illegible] allenamento a Torino (f. Moisio)

Le [illegible] cestiste azzurre convocate per un periodo di [illegible]namento collegiale in vista del doppio confronto [illegible] il Brasile, in programma il 14 sera [illegible] dello Sport di Torino [illegible] il giorno successivo a B[illegible] si sono radunate ieri sera a [illegible] stamattina hanno già iniziato la preparazione nella palestra Riv di viale Dogali.

A disposizione dell'allenatore federale Giancarlo Primo e del suo collaboratore Pagnini sono [illegible] cestiste [illegible] Torino, Tarsizia Cirio, Anna Maria Del Mestre e Silvana Grisetto (tutte del S.S. Fiat), due milanesi, Fiorella Aldrighi e Marina Geroni (Standa), due bolognesi, Paola [illegible] e Viviana Corsini (S.M.M. Bologna), due trevisane, Licia Tocchar e Luisella Zambon (Bristol), [illegible] vicentine, Nidia Pausich e Nicoletta Persi (Portorico) ed infine una barese, Nicoletta Crocitto (Atletica Bari). Primo aveva chiesto [illegible] disponibilità di [illegible] altre [illegible] la milanese [illegible] e la vicentina «Bibe» Gentilin, ma ambedue hanno dovuto rinunciare la convocazione, la prima in quanto è in attesa della designazione della cattedra (la Ghirri è maestra). [illegible] seconda non avendo risolto il [illegible] del proprio [illegible] lavoro.

Si tratta, a parte le [illegible] assenze di cui si è detto, dei migliori elementi disponibili attualmente e la squadra risulta una fusione ben coordinata di cestiste di vasta e provata esperienza internazionale, come la Persi, la Pausich e la Geroni, che sono le più anziane del gruppo, Fiorella Aldrighi, le tre ragazze torinesi e la Zambon che possono [illegible] compresse nella «generazione di [illegible] infine le più giovani, la Corsini, la Massiti, la Crocitto, che è [illegible] più giovane della comitiva [illegible] i suoi diciannove anni, proveniente dalla «giovanile» a chiamata da Primo a sostituire la Ghirri.

Il programma di preparazione delle azzurre comprende due allenamenti giornalieri, al mattino ed al pomeriggio sino a quando la preparazione verrà svolta alla palestra Riv e alla mattina ed alla sera appena sarà disponibile il parquet del [illegible] dello Sport.

Le avversarie delle azzurre, le brasiliane, sono attese per la sera [illegible] martedì prossimo all'aeroporto di Caselle provenienti da Parigi. La squadra sudamericana è in tournée in Europa dopo aver sostenuto tre giochi fra a Madrid un incontro dimostrativo contro la Cenerentola vecchia dinanzi [illegible] membri del C.I.o. in vista di [illegible] possibile inserimento della pallacanestro [illegible] femminile nel programma olimpico a partire dai Giochi di [illegible] di Messico. Il programma del Brasile prevede per domani un incontro amichevole a Barcellona, quindi tre partite [illegible] in Francia [illegible] infine, dopo i [illegible] confronti in Italia, a conclusione [illegible] romano, una [illegible] di partite nella Germania [illegible].

A proposito della nazionale brasiliana c'è da notare che nella formazione è inclusa anche una cestista italiana di nascita, Luigina Agostinelli, nativa di Vittorio Veneto, che ha vissuto a Torino fino ai diciassette anni. In seguito al trasferimento della famiglia in Sud-America la ragazza si è poi «naturalizzata» brasiliana e adesso fa parte della squadra nazionale.

p. pat.

Milano-Londra di atletica

MILANO, venerdì sera.

Domani e domenica all'Arena di Milano è in programma un incontro di atletica leggera tra la rappresentativa di Londra e Milano. La riunione rientra nel quadro delle celebrazioni della settimana britannica.

Della squadra londinese fanno parte alcuni dei più forti atleti d'oltre Manica, quali lo specialista del salto triplo Alonzo, i mezzofondisti Wiggs, Regan e Murray, i velocisti Nord Jones e David, e Lindsay, che rappresenterà la propria squadra nel lancio del disco e del peso. La formazione maschile milanese dovrà fare a meno di atleti quali Ambu e Francesco Bianchi, ma potrà contare in compenso su Sergio Ottolina, che dovrebbe gareggiare sia nel m. 100 che nel m. 200, sul campione universitario del m. 400, Sergio Bello, e su Bruno Bianchi. Per la squadra londinese saranno inoltre in gara Carabelli nel m. 800, Rizzo nel m. 1500 e nel m. 3000 siepi, Lamparelli nel salto in alto, Dalle Fratte nel disco, Bar nello. Mazzocchi nel martello, Trezzoni nel m. 100.

VIAGGI - GITE - SPORT
VILLEGGIATURE
LUOGHI E RITROVI CARATTERISTICI

CAPODANNO a Budapest, in aereo, 4 gg., hotel 1a cat., cenone internazionale, tutto compreso L. 75.000. ITALTURIST, piazza Carignano 6, tel. 883.560.

CAPODANNO in Crociera: Grecia ed Egitto, 11 giorni, veglionissimo a bordo, quote da L. 89.000. ITALTURIST, piazza Carignano 6, tel. 883.560.

CAPODANNO sui Caraibi, in aereo 10 gg.: Madrid, Havana e Seroe, hotel di lusso, veglionissimo al Cabaret Tropicana. ITALTURIST, p. Carignano 6

CERVINIA SKEUIL. Abbondanti nevicate verificatesi recentemente consentono sciare come in inverno.

CERVINIA SKEUIL. Piste [illegible] e Cime Bianche versanti Ventina e Teodulo. Percorribili fino a Pino Maisan.

CERVINIA SKEUIL. Funivie e skilifts Plateau Rosà funzionanti. Biglietto libera circolazione valido anche in discesa L. 3000. Bar e lo Stambecco» aperto.

MELANI Sport - Tutto l'abbigliamento sportivo - Grande assortimento costumi caccia-pesca. Tutto per il mare, magli. Tutto per lo Sport. Via Carmer 9 - Telefono 510.291.

PARIS Dal 31 ottobre al 4 novembre - Viaggio in treno - Albergo - Visite - Versailles. Lire 89.500.

IN AEREO Viaggi organizzati per turismo, affari, nozze, in tutto il mondo.

NATALE a Capodanno. Crociera in Egeo, Egitto, Terra Santa, Marocco, Canarie, Senegal, U.S.A., [illegible] America, Asia. Estremo Oriente, Africa con le migliori navi e in aereo [illegible] 00850 - Via Roma 282 sng. p. G.L.N. - Telef. 517.378/7

Galleria d'Arte MAROTTA
Corso Vittorio Emanuele [illegible] - [illegible] - Tel. 544.977
SABATO [illegible] OTTOBRE [illegible]
VENDITA ALL'ASTA
ore 17
REALIZZO GRANDE [illegible] DIPINTI - TAPPETI - LAMPADARI - PORCELLANE [illegible] MOBILI

sport giocattoli
grandi magazzini
MILANESIO
T. 33.97.85 - 38.06.63
TORINO
PER TUTTO IL MESE DI OTTOBRE:
VENDITA STRAORDINARIA
Invitiamo tutti a visitare i nostri REPARTI SPORT e GIOCATTOLI e cogliere [illegible] un magnifico [illegible] per regalare o regalarsi un attrazzo sportivo o un giocattolo; per una festa o una ricorrenza [illegible] cade [illegible] questi giorni, oppure pensando già per i doni [illegible] NATALE.
Ora avete la possibilità di esaminare, scegliere, prenotare con calma assoluta, avete sott'occhio la gamma completa di ogni articolo e lo pagherete ad [illegible] ottimo prezzo, ad eliminerete il naturale aumento [illegible] resta che si verifica sempre [illegible] il NATALE.
ACQUISTATE ORA! TRANQUILLITÀ [illegible] SCELTA, SICUREZZA [illegible] RISPARMIO
E... TROVERETE CIO' CHE CERCATE!

argo
STUFE DA RISCALDAMENTO

VERSO LA CONCLUSIONE GLI ASSOLUTI DI TENNIS A BARI

La Pericoli e la Riedl in finale

Oggi viene assegnato il titolo nel singolare femminile - Pietrangeli-Maioli [illegible] Tacchini-Merlo avversari domani nelle semifinali maschili

Nostro servizio particolare

Bari, venerdì sera.

Il primo dei cinque titoli in palio, quello del singolare femminile, sarà deciso nel pomeriggio di oggi dalla misacque Lea Pericoli, nata ad Addis Abeba, e dalla viennese Rosi Riedl, che alterna all'attività tennistica quella di pittrice. L'anno scorso, a Sanremo, il singolo femminile fu vinto dalla fiorentina Francesca Gordigiani [illegible] l'altro ieri, qui a Bari, è stata clamorosamente eliminata nei quarti di finale [illegible] ilvorese [illegible] Giorgi. Quest'anno i pronostici non ammettevano dubbi alla vigilia degli scontri di finale: la Pericoli e la Riedl avrebbero entrate in finale, e così è stato.

Stando alla [illegible] la Pericoli parte favorita [illegible] la Riedl, [illegible] del sorpasso recentemente a Pisa nella finale dei campionati di società cecoslovacchi per la Coppa Bonacossa. Ma un risultato non può far testo. Che la Pericoli abbia le carte in regola per affermarsi, nessuno lo mette in dubbio.

Anche la Pericoli è passata in due sole frazioni nell'ultra semifinale contro la [illegible] connazionale Lucia Bassi, ma ha dovuto faticare più di quanto non dica il punteggio di 7-5; 6-3. Infatti la Bassi ha condotto per 4 a 1 nel primo set e per 5 a 2 nel secondo, ma non ha mai saputo concludere facendosi, anzi, irretire dai «tre tiri stratosferici» dell'avversaria. Che non sia tennis quello praticato dalla Pericoli è fuori discussione, ma è pure fuori discussione il fatto che ognuno gioca come può e [illegible].

Oggi i partecipanti al singolare maschile riposano in vista delle semifinali in programma domani e della finale che si svolgerà domenica.

Pietrangeli, che sta migliorando di giorno in giorno, contro Gaudenzi ha dato spettacolo, sfoggiando il meglio del suo repertorio. Per contro Maioli, che non sta attraversando un buon periodo di forma, ha avuto improvvisamente un'ala libera contro Birro che sul set-ball della prima frazione in favore del piacentino ha preso [illegible] via degli spogliatoi abbandonando. Pietro ha motivato il suo ritiro con la eccessiva stanchezza accumulata nei giorni scorsi e Maioli ha accettato ben volentieri la decisione del ritirato, nella speranza che un giorno di riposo gli consenta di rimettersi in palla in vista della semifinale che domani lo vedrà alla presa [illegible] Pietrangeli.

Il torinese Giorgio Bologna ha deluso i suoi fans perdendo seccamente contro Merlo. Bologna possiede tutti i requisiti per battere Merlo, sorretto com'è da una preparazione fisica eccezionale. Per nove games il torinese ha lottato alla pari con il campione d'Italia, ma [illegible] ha ceduto [illegible] nel tennis nazionale, adottando la tattica più [illegible] per stancarlo. Poi, [illegible] 6 a 4 per Merlo, c'è stato uno contestazione mossa da Beppe al giudice di sedia che aveva annullato giustamente un doppio errore. [illegible] ha preso il [illegible] dell'arbitro, l'incontro è stato sospeso per qualche minuto e, alla ripresa della partita, Bologna ha perso la concentrazione, si è distratto e non ha più raccolto palla.

Il nuovese Tacchini, che si è fatto luce dimostrando di meritare il secondo posto nella graduatoria federale, dopo [illegible] eliminato nell'ordine Calvelli, Oliveri, ieri ha fatto fuori anche Di Maso in quattro sets. L'intesa di Di Maso è stata travolgente: 6-0; 6-0 in suo favore. Poi Tacchini si è ripreso e il napoletano ha messo a nudo la sua pochezza agonistica, la totale mancanza di grinta e l'incontro non ha più avuto storia. Ora si profila un match accanito e forse anche e cattivo [illegible] semifinale fra Tacchini e Merlo. Oggi, frattanto, [illegible] si scontreranno in diretta e partire dalle [illegible] 15 riprendendo la finale del singolo femminile e una semifinale del doppio maschile.

Giorgio Bellani

STAMPA SERA — MOTORI

In giro per il mondo

STAMPA SERA — MOTORI

Salone di Parigi - La Casa italiana, americana e inglese esprimono la "linea" nazionale

Ferrari, Oldsmobile e Rolls-Royce: tre vetture al centro dell'attenzione

In collaborazione con Pininfarina il costruttore modenese presenta la «Dino» ricca di soluzioni tecniche - La marca britannica dopo decenni il disegno tradizionale delle sue vetture con la «Silver Shadow» - Dagli Stati Uniti ecco la «Toronado», la più potente auto a trazione anteriore - Sei modelli in vendita, o quasi, a prezzo molto alto, ma quelli esposti sono i più affollati: il fotografare è proibito

L'Autobianchi presenta a Parigi la nuova versione coupé (Pal.)

DAL NOSTRO INVIATO

Parigi, venerdì sera.

Le novità del 52° Salone di Parigi che più attraggono l'attenzione e l'interesse del pubblico sono tre vetture che quasi nessuno potrà mai comperare. Proprio perchè praticamente inaccessibili, la gente ne è irresistibilmente affascinata e negli stands si accalca c'è una ressa impenetrabile. Le nuova Rolls-Royce, la Ferrari «Dino» e la Pininfarina e la Oldsmobile «Toronado»: una inglese, una italiana, una americana, delle quali può in un certo senso venir assunta a simbolo dell'industria automobilistica del Paese d'origine.

La «Dino» è la vettura sportiva che il costruttore di auto da corsa e da gran turismo Enzo Ferrari ha messo dedicandola alla memoria e al nome del giovane figlio scomparso qualche anno fa. E' a due posti con il motore a terga e soluzioni tecniche esclusivamente intese in funzione delle competizioni. Al principio dell'anno fu annunciato che il motore Dino (evidentemente la versione più turistica) sarebbe costruito in serie dalla Fiat per montarlo a tempo su un nuovo modello sportivo della stessa Casa torinese: ma ne riparlerà, sembra, soltanto nell'autunno del 1966, tanto la «Dino» è ancora in gara vittoriosamente, e la carrozzeria Pininfarina si è messa a consegnare un autotelaio dalla Ferrari per «vestirlo» in berlinetta, di linea estremamente bassa e filante e di caratteristiche aerodinamiche molto spinte, con la fisionomia sportiva del telaio. Ad esempio, i proiettori sono interamente racchiusi in una mascherina trasparente che non interrompe la superficie del cofano e la parte terminale è a nessuna tronca. Una novità assoluta è poi costituita dal cristallo posteriore molto concavo anzichè convesso come di consueto.

La «Dino» Pininfarina è un esemplare unico, quindi verosimilmente non destinato ad essere riprodotto in serie ma non per questo la sua importanza dal punto di vista tecnico e stilistico è minore. Non avrà nulla che vedere con l'annunciata Fiat-Dino di domani, non è in vendita, e vuol essere un studio di forme e di linea.

E invece in vendita e ben due vetture nuova Rolls-Royce. La Rolls-Royce è marca per eccellenza, un nome che riassume lo spirito, gli ideali, l'alto mentalità degli inglesi. Il cofano diritto immutato da sempre, della Rolls fa quasi dimenticare classico come la facciata di un tempio greco. E quasi il simbolo di un mondo, l'ultimo bastione dell'individualismo conservatore contro la banalità del gregge.

I clienti della Rolls Royce sono stati grossi personaggi, gente e milionari della City londinese, re del petrolio, attori al culmine della carriera. Poi i tempi sono diventati più difficili, e, per di più la Rolls si è trovata dei concorrenti pericolosi nelle grosse Mercedes, nelle mastodontiche Cadillac. Sta di fatto anno cominciato le difficoltà che a certo momento si parlò di chiusura del reparto automobili della Rolls Royce, i cui utili provengono soprattutto dai famosi motori a getto per aerei civili e militari.

Messa alla stretta la soluzione di Derby ha allora deciso di passare il Rubicone, di tener meno conto delle tradizioni, reagendo invece alla concorrenza con un nuovo modello che dati i precedenti, si può definire rivoluzionario. Anzitutto l'austero altissimo radiatore pur conservando lo stesso disegno perimetrale a spigoli vivi, è stato abbassato e allargato: in secondo luogo il diritto il stato per così dire, assorbito nel corpo principale della vettura. Ancora: l'intera carrozzeria è adesso molto bassa; i doppi proiettori anteriori (peraltro già adottato da altri paio di anni sul vecchio modello), compiutano il processo di «americanizzazione» estetica dell'ultima Rolls.

Anche meccanicamente sono stati apportati numerosi ammodernamenti specie alle sospensioni e ai freni, tutto il tipo delle finiture, i materiali, gli accessori continuano ad essere nel della più rigida tradizione, il meglio di quanto possibile fare.

Il terzo gioiello dell'esposizione parigina è la «Toronado» costruita da una delle marche del General Motors, la Oldsmobile. L'industria automobilistica americana va generalmente molto cauta nelle innovazioni tecniche in considerazione pericoli che un troppo spinto avanzamento può ora sul piano economico e produttivo. Tuttavia in General Motors ha fatto alcuni lanciato interessantissima vettura d'avanguardia come appunto la nuova Toronado a trazione anteriore.

Da trent'anni si costruiva Stati Uniti una vettura le motori motrici e questo influiva l'interesse suscitato dalla Toronado è di gran lunga la più grossa e potente trazione anteriore del mondo con i suoi 390 cavalli di potenza ed il peso di ben 2040 Kg. La carrozzeria della nuova Oldsmobile è del tipo sono a due porte e coi posti con fari retrattili e un numero infinito di automatismi. La linea è in complesso discutibile data l'enorme sproporzione tra volume e spazio e, compenso comando è automatizzato, come vogliono gli automobilisti americani che dai comfort, dalla illusione della falsa linea, hanno il culto.

Ferruccio Bernabò

Il motore della Flavia alimentato ad iniezione diretta

Lo nuovo serie americane: la Skylark della Buick

Novità anche per la Bentley con questa berlina

La «Dino 2000» ri una vera messa di consensi

La campagna di Londra è alle porte

L'interesse delle Case inglesi per la clientela femminile

In Inghilterra il numero donne che guidano aumenta di in anno i costruttori (e appare da pubblicità) ora considerano i gusti in tema di linea, sicurezza e comfort - L'esempio della Triumph

Londra, venerdì sera.

Nel «Piano economico Nazionale» elaborato di recente dal governo, è previsto tra l'altro un notevole aumento; tra oggi e il 1970, nel numero delle automobili in circolazione in Inghilterra. Attualmente circa otto milioni e mezzo; tra cinque anni dovrebbero essere quattordici milioni.

Il ministro per gli affari economici, Brown, ha dichiarato che diventerà «normale» famiglia inglese avere una vettura, e ha solennemente aggiunto che una sarà contrassegnata «lui», l'altra «lei». L'espansione dell'industria automobilistica britannica, insomma, dipenderà dalla sua clientela femminile. I grandi costruttori dovranno tenere conto non delle esigenze degli uomini, quanto di quelle delle donne, e più precisamente delle madri di famiglia.

Nel welfare inglese sta succedendo quanto è già successo in America. Il più alto tenore di vita, l'abitudine a vivere non in villaggi di città ma in casette di campagna a sobborghi, la necessità di spostarsi rapidamente, tutto fa sì che l'automobile diventa indispensabile per la housewife. La madre di famiglia, tra i tanti altri ruoli, ha fatto suo anche quello di chauffeur.

Alla mattina è lei che accompagna il marito alla stazione ferroviaria o della metropolitana, porta i figli a scuola e, di ritorno a casa, fa la spesa. A sera è sempre lei che si reca a raccogliere tutti. Ha perciò bisogno di una vettura speciale: molto comoda, molto spaziosa, facile da manovrare e che non presenti pericoli per i bambini. La macchina di lusso, o sportiva, è esclusivamente per il marito, per i lunghi viaggi, e gli inviti da amici, o le serate eleganti in città, o gli impegni di affari più «rappresentativi».

Questa nuova realtà sociale si rifletterà per la prima volta in Inghilterra nel Salone che apre a Earl's Court tra due settimane. I costruttori hanno notato che la maggioranza degli allievi delle scuole guida è formata da donne; il dei Trasporti ha accertato tramite un'indagine che esse compreranno per la prima volta l'anno venturo, tante automobili quante ne compreranno gli uomini. E qui l'aspetto insolitamente «femminile» del Salone.

La differenza incominicia a mostrarsi, a parte pubblicità. La British Motor Corporation presenta ad esempio due varianti della 1100 a trazione idroelastica: ebbene esse non artificiose, portano, il maggior rendimento e la migliore rifinitura, il fatto che è «ideale» per la famiglia. Così, nel valutare certi accessori, si insiste sul particolare che non possono causare danni ai bambini. Una portiera è buona se si apertu facilmente da un piccolo; un sedile è confortevole se fatto in modo da chiudere lo stesso piccolo e abbracciarlo.

In un momento di crisi per l'industria automobilistica, seguito le restrizioni imposte dal cancelliere dello Scacchiere, mancano le novità assolute. Il Salone offrirà di rimodernamenti, ritocchi, alterazioni a modelli già collaudati. Alcuni di questi rimodernamenti suggeriti non dalla ricerca della perfezione, dal desiderio di attirare l'attenzione femminile. «Una macchina — dice persino una pubblicità — può sottolineare la vostra personalità, figura, il vostro abbigliamento».

Vi sono minori che si stanno specializzando nella trasformazione dei modelli più popolari in modelli «di famiglia». Del resto la Triumph Herald 1296 ha fatto la propria fortuna con lo slogan: «la vettura per la signora elegante». Si calcola che più gulfini per il sessanta per cento da donne. Certamente altro cofano di altre macchine è impugnato da tante mani femminili. Il suo esempio, d'ora in poi, seguito da tutti.

Questo nuovo orientamento non preoccupa il ministero dei Trasporti. Un portavoce ha dichiarato: «Le statistiche dimostrano che le donne, proporzionalmente, meno incliti degli uomini agli incidenti stradali. Esse inoltre sono molto più giovani nella scelta e nella manutenzione delle vetture e molto più caute nella circolazione. Riteniamo che, dopo un periodo assestamento iniziale, si possa essere di aiuto nel rendere le strade più sicure». Lo stesso portavoce ritiene che, sotto la influenza femminile, le macchine perderanno forse un po' della loro velocità, acquisteranno in solidità e comforts.

Ennio Caretto

Quattro novità Vignale preparate per Torino

Il Salone di Parigi è in pieno svolgimento, quello di Londra è alle porte e già si hanno le prime anticipazioni su quello di Torino, in programma per la fine del mese. La carrozzeria Vignale, per esempio, ha annunciato quattro nuovi modelli ispirati da altrettante vetture già affermate.

Si tratta di una Maserati coupé 3+2, di due Fiat tipo «1500» berlinette e di una «1000» Sport coupé 2 posti e di una Opel Kadett coupé 2+2. Sono esemplari di linea elegante, molto curati nelle finiture.

Assai interessante il «1000», derivante dalla «500» Fiat. L'elaborazione meccanica è del romano Giannini, che da tempo collabora con la carrozzeria torinese. Sostanzialmente la linea non muta, anche se la parte posteriore risulta modificata rispetto al modello Fiat per l'adozione di un paraurti di diverso disegno. Due sfoghi aria per i freni sono stati praticati sui parafanghi posteriori all'altezza del famiglia-mota.

Un «controllore» dei freni

SOUTHAMPTON, ven. sera

Tapley Meters, un meccanico di Southampton, in Inghilterra, specializzato da anni nella costruzione di apparecchi per la verifica dei freni, ha presentato in questi giorni uno speciale apparecchio capace di indicare all'automobilista il grado di efficienza dell'apparato frenante della sua vettura.

Il nuovo dispositivo può essere installato in pochi minuti sul cruscotto. Al guidatore non resterà che controllare ogni giorno l'efficienza dei freni spingendo a fondo il pedale e guardando i risultati sul quadrante.

mercato del veicolo d'occasione

fiat

FILIALE DI TORINO
Corso Bramante 15
tel. 592446/592525

FILIALE DI NOVARA
Viale Giulio Cesare 207
tel. 22791

l'acquisto sicuro che fa risparmiare

vetture di occasione anche con speciale garanzia ai prezzi più convenienti

si guarda, si esamina, si prova in un ampio assortimento di modelli e marche

si è facilitati nei pagamenti con rateazioni e basse quote contanti

mostre sempre aperte

I piccoli guasti che si riparano facilmente

Come togliersi da una «panne»

Sono ancora troppo frequenti le piccole «panne» capaci di immobilizzare improvvisamente una vettura mettendo in difficoltà gli automobilisti meno esperti. Basta poco, però, per metterci riparo. Qualche strumento adatto e un po' di buona volontà consentiranno a chiunque di ripartire senza dover ricorrere all'aiuto del carro-attrezzi o di uno specialista

Alimentazione

Mancanza di benzina — *Il «restare in secca» costituisce la «panne» più stupida per un guidatore, eppure, prima o poi, capita a tutti. Il rimedio è banale (ma quanti l'adottano?): un recipiente con 5-10 litri di carburante collocato nel bagagliaio. Sul mercato si trovano contenitori di tutti i tipi e a prezzi modesti. C'è solo l'imbarazzo della scelta.*

Alimentazione interrotta — *Il motore ha un funzionamento irregolare, monta per qualche momento, poi si spegne regolarmente schiacciando l'acceleratore, è lo spruzzatore del carburatore che fa i capricci. Per causare l'impaccio basta soffiare o mandare dell'aria mediante una pompa di bicicletta. In nessun caso, comunque, si deve tentar di disotturare uno spruzzatore con l'aiuto di un ago, che potrebbe perdi all'interno. Anche quella volta, prima di ricorrere l'autorimessa è necessario rifornire la pompa della benzina. Se il difetto è irregolare o inadeguato, «colpevole» è la pompa stessa per via delle membrane porose o forate a per l'azione delle guarnizioni. Il sistema per continuare il viaggio (almeno fino alla prima officina in grado di sistemare la pompa) ed, naturalmente, anche se un po' complicato. Bisogna al solito procurarsi dei tubi comunicanti. Ancorare una delle estremità vicino al carburatore (o più in alto), staccare il tubo del carburatore tra la pompa e il carburatore, del lato della prima. Riempire la tazza di benzina e immergervi la estremità libera del tubo.*

Accensione ed elettricità

Batteria stanca dicono — *Lo spia indica che la dinamo non carica. Se la staffa di fissaggio è rotta, una spessore di legno o del filo di ferro opportunamente attorcigliati ad un punto fisso si potrà mantenere tesa la cinghia della dinamo stessa.*

Cavo schermato distrutto — *Il controllo l'accensione cilindro per cilindro, dopo aver smontato ogni candela e quella messa a massa (cioè a contatto con una parte metallica conduttrice, ad esempio il blocco-cilindri). Se una candela, malgrado la operazione, non dà scintilla, è il caso schiumato che la collega allo spinterogeno ai suoi difettoso. Oppure è quello della bobina da cambiare. Il sottile filo di ferro (più avvolto con nastro adesivo isolante) sostituirà provvisoriamente entrambi.*

Accensione difficile — *Il rottore (puntina platinata) è usurato o il condensatore fuori o in tal caso l'attrezzatura minima necessaria alla sostituzione. I due pezzi di ricambio, però, tengono poco posto in una scatola di utensili.*

m. f.

160 km/ora sulla minuscola Honda 50 cmc

Gli appassionati di motociclismo si chiedono qual è la velocità massima che le «Grand Prix» possono raggiungere durante le competizioni nei tratti più favorevoli del percorso e la risposta non è facile come può apparire, in quanto sono diversi i fattori che determinano i risultati. Innanzi tutto occorre tener conto della posizione adottata dal pilota, del tipo di carenatura della macchina, dei rapporti del cambio.

Su questo tema un esperimento abbastanza interessante è stato fatto dalla rivista inglese «Motor Cycling» che ha incaricato i cronometristi della National Sprint Association di calcolare la media più elevata raggiunta durante il Tourist Trophy in uno dei tratti più veloci del percorso.

Sulla base di 180 metri, servendosi di cellule fotoelettriche, la velocità più elevata è risultata quella della Honda quattro cilindri da 250 cmc, guidata da Redman, che ha raggiunto la media di 237,331 Km all'ora. In questa graduatoria assoluta, senza tener conto della cilindrata delle macchine, seguono nell'ordine la M.V. Agusta 500 di Agostini con 254,635 Km/h; la M.V. 500 a 4 cilindri di Hailwood con 253,970; la Honda 255 a 6 cilindri di Redman con 252,865; la MZ 250 di Woodman e la Yamaha 250 di Duff con 250,778, la Yamaha 250 di Read, la M.V. 350 di Agostini con 249,980 e infine la Yamaha 250 di Ivy e la Honda 250 di Beale con 228,857.

Dai tempi rilevati dai cronometristi britannici risulta anche che la minuscola Honda bicilindrica 50 cmc di Bryans ha toccato i 160,729 chilometri orari, mentre la Yamaha due tempi a due cilindri di Read ha raggiunto i 205,610.

LA PAROLA COMPIANTA COMPARE SULLA TARGA

Pubblicità sgradita per i ladri d'auto

Dal nostro corrispondente

Londra, venerdì sera.

Un nuovo antifurto che ci la misteriosa macchina di James Bond è stato messo in vendita a Londra in questi giorni. Si tratta di una speciale, in plastica, sulla quale, quando un ladro ruba la vettura, appare la parola «stolen», cioè rubata, a caratteri luminosi, contornata da piccole stelle a bagliori intermittenti. L'antifurto è elettrico: scendendo dall'automobile si gira una di interruttori, e quando il ladro accende il motore stabilisce inavvertitamente un circuito, per cui sulla targa risplende «stolen» — un invito all'arresto per la polizia. La luce della parola rivelatrice e della piccole stelle è assai-ben-scura, visibilissima anche da lontano. Di giorno, e anche di sera, quando l'antifurto non funziona, la «stolen» è invece assolutamente invisibile: anche a osservare la targa da vicino o a toccarla non ci si rende conto del trucco. Il prezzo dell'antifurto è relativamente modesto: quindicimila lire per le due targhe, anteriore e posteriore.

Gli inventori dell'antifurto sono un trasportatore di 48 anni, James Dorée, e un ingegnere di 36, Brian Redding, entrambi residenti a Londra. I primi esperimenti sono condotti con successo da Scotland Yard, e Un ladro non ha modo di accorgersi dell'antifurto finchè la macchina non è in movimento» ha detto un portavoce. «Potrebbe coprire la targa, ma anche allora verrebbe immediatamente fermato». congegno varrà dalla ditta di autotrasporti, la quali vanno spesso custodire preziosi carichi di merce.

Scotland Yard ne raccomanda l'uso anche ai normali automobilisti. «Il numero dei furti di vetture è in costante aumento» ha dichiarato il portavoce. «Con questo antifurto il nostro compito verrebbe enormemente facilitato». A Londra specialmente le automobili scompaiono con frequenza impressionante: tra i giovinastri, anche appartenenti alla famiglia-mota, è di moda «prendere a prestito» le macchine altrui per lunghi viaggi in altre città. Là le macchine sono abbandonate, altre «prese a prestito» e con quelle si ritorna a Londra, dove rimangono in alla strada, in attesa del recupero da parte dei proprietari.

e. c.

La Lotus cerca aiuti per la nuova Formula 1

LONDRA, venerdì sera.

Il costruttore della Lotus Colin Chapman è sempre alla ricerca di aiuti per realizzare le nuove vetture di Formula 1 da tre litri per il campionato mondiale del 1966. Dopo il ritiro della Ford, Chapman si è rivolto all'Aston Martin, ma anche i dirigenti della Casa inglese hanno dichiarato che non è possibile alcuna forma di collaborazione per la costruzione di motori da corsa.

Con molta probabilità il progettista della Lotus sarà costretto a servirsi del motore della BRM che sono già in avanzata fase di preparazione per la gara del prossimo gennaio. Tuttavia, Chapman spera che la Cosworth si decida a costruire un nuovo motore da 3000 cc. esclusivamente per la della Lotus.

ISTITUTO VIRGILIO

VIA CONFIENZA 2 - TORINO - 546.271

Liceo Linguistico

La Presidenza è di comunicare che gli allievi della Liceo Linguistico, iniziato 1960-61, hanno brillantemente conseguito la LICENZA presso il Civico Liceo Linguistico di Genova, per dell'86 %:

BOGGIO CRISTIANA
BUZZATTI ROBERTA
FRERI LAURA
GAILLARD MURIEL
MONTI ALESSANDRO
MUSTACCIOLI MARILENA
SELETTO MARIA GRAZIA
SILLANO LAURA
STEFFENINO MARIA GRAZIA
VIGLIANO PAOLA
ZANONE DONATELLA
ZAVARONI EMMA

Il Diploma conseguito alla Facoltà di Magistero e alle Facoltà di Lingue e Letterature straniere presso Università: Bocconi Milano, Foscari di Venezia, Istituto Orientale Napoli.

FIGURE E VICENDE DELLO SPORT

Il calcio italiano è scosso da cento polemiche

«La panchina che scotta» uno slogan di attualità

Pugno di ferro dice Carniglia

Bologna, venerdì sera.

Gli sportivi di Bologna sono disorientati per l'improvvisa decisione della società rossoblù, che ha licenziato Scopigno per assumere Carniglia. La reazione dei tifosi, comunque, non tarderà a venire, anche se per ora si attendono gli sviluppi del «caso». Manlio Scopigno aveva dei sostenitori, anche se non molti perché l'ex trainer rossoblù ha sempre dimostrato un distacco, una sorta di «freddezza», che hanno influito negativamente sulla sua popolarità.

Scopigno ha sempre dimostrato di essere quello che è: un uomo tranquillo. E da «uomo tranquillo» ha accettato la decisione della società rossoblù, avvenuta in una riunione piuttosto movimentata. E' avvenuto quanto già capitato a Bernardini: come Fulvio, infatti, Scopigno è stato avvertito da una telefonata dei giornalisti ed ancora ieri egli non ha ricevuto ufficialmente dal Bologna la notizia del licenziamento.

«Rimarrò a Bologna — ha dichiarato il trainer — Anche perché mi ritengo ancora alle dipendenze della società. Seguirò il campionato e fino alla fine farò il tifo per i rossoblù, ai quali auguro di finire la stagione al terzo posto di classifica come era nelle nostre speranze. Credo di aver fatto il mio meglio per risanare la squadra, ma — come ebbi a dichiarare di mio pugno in una intervista ad un quotidiano sportivo — sono convinto che i giocatori che dovrò lasciare hanno potenzialmente i mezzi per riscattarsi e sono impegnati a farlo. Vorrei soltanto aggiungere che non riesco a capire la vera ragione del mio allontanamento. Comunque mi rimetto senza polemiche al volere del Bologna».

Con queste parole, Manlio Scopigno — dopo cinque giornate di campionato — lascia il suo incarico. I giocatori, dal canto loro, appaiono frastornati quanto e forse più dei tifosi bolognesi. E questo, francamente, è il lato negativo della situazione voluta dai dirigenti rossoblù, con la decisione di assumere Luis Carniglia. E la domanda che ci si pone è questa: sarà proprio l'uomo adatto Carniglia?

La sua personalità è l'antitesi di quella di Scopigno. Alto, robusto, sguardo da «duro», Luis Carniglia è passato subito all'attacco prendendo di petto la situazione: per cominciare, mille lire di multa per ciascun giocatore per ogni minuto di ritardo agli allenamenti. In secondo luogo chiusura del campo ai giornalisti: d'ora in poi si potrà assistere agli allenamenti quotidiani soltanto dalla tribuna. Nessuna variazione di schemi tattici, soltanto un lavoro «personale» per ogni singolo giocatore. Il nuovo trainer dovrà studiare la situazione in un clima «di assoluta fiducia». Per questo, ha chiesto alla società carta bianca, per lavorare senza intromissioni.

«Mi è stato detto di lavorare con passione — ha dichiarato Carniglia — per risollevare la squadra. Sono venuto da Buenos Aires senza tentennamenti, soprattutto perché sono italiano e mi interessa espletare la mia attività in Italia. State sicuri che lavorerò seriamente, come è desiderio del presidente Goldoni».

Goldoni, in occasione della presentazione ufficiale di Luis Carniglia ai giocatori, ha tenuto un breve ma esplicito discorso: «E' il momento di metterci una mano sulla coscienza, è ora di smetterla. Poche parole, niente dichiarazioni fatue, ma fatti, soltanto fatti; con le chiacchiere si fanno soltanto nuvole di fumo. Adesso spero di stare finalmente tranquillo».

Enzo Masi

Darrellata malinconica: Cappelli, Puricelli, Scopigno ed Allasio, quattro tecnici già messi sotto accusa ed il campionato — si può ben dire — è appena cominciato. Come andrà a finire quest'anno burrascoso?

Alessandria: per Allasio lettera di sospensione

Dal nostro corrispondente

ALESSANDRIA, venerdì sera.

Acque agitate e situazione sempre più critica dopo la sospensione di Federico Allasio. La squadra era convocata per le ore 10 al campo Mocenigo ta per una seduta d'allenamento che però è stata rinviata alle ore 15 di oggi. Stando alle voci raccolte nell'ambiente alessandrino, dovrebbe essere alla stadio il dott. Giulio Cappelli, che nonostante le smentite categoriche del commissario straordinario, Gino Testa, dovrebbe far ritorno ad Alessandria con il compito di direttore tecnico.

A ricevere i giocatori questa mattina era il segretario del sodalizio, Zorcoli, l'assessore allo Sport del Comune, Barberis, e Aristide Cascio: dopo brevi parole rivolte ai giocatori dall'assessore è stata scelta.

Tutta la squadra si è quindi stretta attorno ad Allasio che attendeva nel bar della stadio i giocatori, esprimendogli il vivo disappunto per il provvedimento assunto a suo carico.

Allasio, confermato questa mattina con i giornalisti, ha dichiarato di avere la coscienza assolutamente a posto e di aver rimproverato pubblicamente Cascio (questa è stata la motivazione ufficiale della sua sospensione) essendo risaputi vani i precedenti sui ripetuti vani i precedenti sui aferai per far sì che il suo collaboratore mutasse linea di condotta nei suoi confronti.

La situazione del sodalizio alessandrino si è così arricchita di un ulteriore motivo di preoccupazione che si aggiunge alla crisi dirigenziale (assente sola temporaneamente con la nomina dell'avv. Testa a commissario) alle notevoli difficoltà finanziarie (per le quali non si intravede nessuna soluzione prossima) proprio nel momento in cui la squadra sembra aver trovato, dopo diverse incertezze all'inizio del campionato, un buon rendimento.

g. c.

Dopo gli incidenti avvenuti nella partita con il Chelsea

Violente critiche inglesi contro il pubblico romano

«Antisportivo al cento per cento» scrive il *Daily Telegraph* - Il trainer Docherty rincara la dose - Anche un ministro interviene nelle discussioni

L'allenatore della Roma Pugliese invita la folla alla calma durante l'incontro con il Chelsea (Telefoto)

Dal nostro corrispondente

Londra, venerdì sera.

La polemica contro il calcio italiano, provocata dai gravi incidenti di mercoledì sera a Roma durante la partita tra i suddetti e il Chelsea ha assunto proporzioni eccezionali. Stamane tutti i giornali britannici rinnovano la loro critiche anche con articoli di prima pagina in cui si accusano gli spettatori romani di inciviltà e vandalismo. Stamane a Basilea si riunisce il comitato della Coppa Città delle Fiere: il suo presidente, sir Stanley Rous, il quale è anche presidente della Fifa, ha ricevuto un esposto del Chelsea.

La società londinese ha chiesto che la Roma sia messa al bando per un anno da tutte le competizioni europee; o, se si volesse «esercitare clemenza», che il suo stadio non capiti più nessun incontro per lo stesso periodo di tempo. Perfino un ministro, il responsabile del dicastero dello sport, Denis Howell, è intervenuto nella polemica, sia pure con discrezione. Egli ha inviato al Chelsea il seguente telegramma: «La mia sincera congratulazioni ai dirigenti e ai giocatori per il loro splendido comportamento e per la loro compostezza, che sono stati di grande credito allo sport britannico».

E' la prima volta che un membro del governo assume una posizione così netta in una controversia sportiva internazionale.

Per amore di verità riassumiamo i giudizi della stampa inglese sul pubblico romano. Daily Telegraph: «Antisportivo al cento per cento, come nessun altro pubblico in Europa. In dieci anni solo a Roma e a Milano abbiamo assistito a spettacoli così disgustosi». Guardian: «Il più violento d'Europa». Daily Express: «Poiché le autorità sportive italiane non sembrano in grado di controllare i tifosi, l'unica soluzione è espellere l'Italia dagli incontri internazionali».

Anche il direttore tecnico del Chelsea, Docherty, ha preso parte alla polemica con un articolo esclusivo per il Daily Express in cui definisce gli sportivi romani «animali selvaggi». Poiché siamo sul terreno della polemica, ci sembra doveroso ricordare che nel '57 a Belfast e nel '62 in Cile la nazionale italiana fu vittima di incidenti ben più clamorosi di quelli di Roma.

g. c.

L'inglese Collins è stato operato

Il giocatore del Leeds, Collins, infortunatosi nella partita di mercoledì sera con il Torino, è stato operato stamane nella clinica ortopedica dell'Ospedale Maria Vittoria.

L'intervento è stato eseguito dal prof. Rho, assistito dal prof. Crezzoli, ed è pienamente riuscito. Il femore fratturato è stato «inchiodato» e nel volgere di un tempo più breve ancora di quello previsto nei giorni scorsi, dovrebbe avvenire la guarigione. Dopo un periodo di degenza di dieci giorni il giocatore rientrerà in Inghilterra.

Per le gare con Catania e Varese

Juventus confermata e novità nel Torino

Catania e Varese, due squadre con assoluto bisogno di punti, saranno le avversarie di Juventus e Torino nella seata, giornata di campionato. Ultima e penultima in classifica: cinque le sconfitte totalizzate dai siciliani, quattro (e un pareggio) quelle dei lombardi. Si dovrebbe parlare di turno facile per le due torinesi, ma probabilmente succederà il contrario.

Il Catania attende i bianconeri al «Cibali». Di fronte ai suoi sostenitori la squadra di Di Bella — che da otto anni guida la compagine rossoazzurra e la sua posizione, malgrado il forte vento contrario, sembra essere ancora solida — cercherà, con la forza della disperazione, un risultato positivo che valga a rilanciarlo. E' curioso ricordare che negli ultimi due anni la Juventus, a Catania, ha sempre perso.

Heriberto Herrera logicamente si preoccupa della trasferta siciliana ma è abbastanza ottimista. La Juventus pare avviata verso il miglior rendimento e con esso sembra ritrovarsi, a poco a poco, anche Chinesinho. Il centrocampista brasiliano ha realizzato tre reti nell'allenamento di partita che i titolari della Juventus hanno sostenuto ieri mattina contro i rincalzi. «Chinesinho santa l'aria di Catania», disse ad un certo punto un collega ad Herrera commentando l'accaduto ed alludendo al recente passato calcistico dell'interno sinistro. «Santa aria di... Juventus — ribattè serio il trainer bianconero — e le tre reti che ha segnato in allenamento stanno semplicemente a dimostrare come "Chin" abbia capito la lezione. Nelle ultime gare, dopo aver effettuato il passaggio al compagno, egli si fermava, stazionava a centrocampo. Ora, invece, dopo aver impostato l'azione, la segue ed il risultato lo avete visto!».

Stamane i titolari hanno proseguito la preparazione. Poco dopo le 12 la squadra è partita in volo da Caselle alla volta di Catania dove giunge nel tardo pomeriggio dopo una breve sosta a Roma. La comitiva è composta da 15 giocatori e precisamente: Anzolin, Cori, Leoncini, Bercellino I, Salvadore, Masiero, Hitchens, Del Sol, Traspedini, Chinesinho, Manichelli (ecco gli undici che hanno battuto il Lanerossi e che dovrebbero essere confermati) più Colombo, De Costa, Bartl e Casati.

Tra le novità di rilievo nel Torino che si appresta a ricevere il Varese, si tratta, rispetto alla gara con il Leeds, del rientro di Moschino e degli «azzurri» Rosato e Bolchi. Lo ha annunciato ieri il «trainer» Rocco precisando che Ferrini ha lamentato una botta proprio al piede recentemente guarito e che Fossati ha alcuni dolori malformi per un colpo ricevuto mercoledì sera. Entrambi, però, dovrebbero essere disponibili e contro il Varese il Torino schiererà: Vieri; Poletti, Fossati; Puja, Rosato, Bolchi; Meroni, Ferrini, Orlando, Moschino, Simoni. La squadra, finalmente al completo, cercherà di dimenticare la sfortunata eliminazione dalla Coppa delle Fiere superando la compagine varesina: «Non abbiamo ancora vinto — osservava Rocco — ma non abbiamo neppure perduto. Vorrei che i miei giocatori scendessero in campo senza la paiconi della vittoria e tutti i posti. E' necessario che essi disputino una partita tranquilla giocando secondo le loro possibilità per offrire un rendimento soddisfacente.**

b. b.

La sconfitta di Burruni

«Verdetto ingiusto» sostiene Branchini

TORINO, venerdì sera.

La sconfitta ai punti subita dal campione del mondo Salvatore Burruni di fronte al peso mosca giapponese Takayama, non è stata accolta senza proteste, nel «clan» del pugile italiano. Il procuratore Umberto Branchini ha definito senz'altro il verdetto come ingiusto, asserendo che soltanto la sfacciata parzialità della giuria giapponese ha potuto vedere vincitore il pugile nipponico che — a suo parere — avrebbe stato già favorito se gli si fosse assegnato un verdetto di parità.

Si deve ammettere comunque che Burruni si è trovato inizialmente in serie difficoltà contro il venticinquenne «guardia destra» Takayama che, valendosi del suo maggiore fraschezza e del suo allungo superiore, ha impedito al combattimento un ritmo sostenutissimo.

La sconfitta in un incontro senza titolo in palio non dovrebbe comunque influire sui programmi futuri di Burruni. Secondo quanto ha dichiarato Branchini, il campione del mondo ha già firmato un impegno per difendere il titolo in dicembre in Australia contro Rocky Gattellari. Se ci riuscirà a rimanere imbattuto a dieci match del World Boxing Council, che vuole imporre a Burruni la prima difesa del titolo contro il giapponese Ishiura, il pugile italiano andrà senz'altro in Australia ai primi di dicembre.

Si teme che il Napoli perda la sua carica agonistica

Quali conseguenze avrà il «forfait» di Omar Sivori?

Dal nostro corrispondente

Napoli, venerdì sera.

Inutile ricorrere a frasi contorte: il Napoli di quest'anno si identifica con Sivori ed Altafini. Perciò, dal momento che domenica, a S. Siro, Sivori non ci sarà, si può senz'altro affermare che contro il Milan scenderà in campo un Napoli diverso.

Il ginocchio di Omar non ha voluto mettere giudizio ed ora a Napoli c'è chi mette Pesaola in stato di accusa per avere schierato l'argentino domenica scorsa in campo in una partita ritenuta facile. Così facendo, Pesaola ha perduto il giocatore per la interessante e forse decisiva partita di Milano.

Sivori ieri non ha nemmeno partecipato all'allenamento, ma si è sottoposto alle cure marconiterapiche. Si spera di recuperarlo l'ultra domenica per l'incontro interno con l'Atalanta, ma intanto domenica si recherà a Milano un Napoli ben diverso. Sarà Montefusco a sostituire Sivori dove, invece, nella altre partite esterne, Montefusco giocava a centro campo a fianco di Sivori e Juliano. Giocherà all'ala sinistra Bean che, per quanto possa considerarsi «tornante», non è mai un centrocampista come Montefusco.

L'assenza di Sivori, perciò, si farà sentire. Gli arretramenti di Omar consentivano alla difesa del Napoli preziosi minuti di respiro che domenica ovviamente non ci saranno e non si va lontani dal vero prevedendo un Napoli da barricate contro il Milan con Altafini e Canè abbandonati al loro destino in prima linea.

Nell'allenamento di ieri, chiusosi con la vittoria (per tre reti ad una) della squadra che si schiererà a Milano (col portiere di riserva fra i pali e Spanio al posto dell'assente Juliano) ed una squadra allenatrice rafforzata, si sono registrate due reti di Canè e una rete di Spanio, nonché un palo di Altafini.

Niente di trascendentale e una certa impressione di abbandono ché la vagamente passare alla fine della carica agonistica che ha sorretto il Napoli fino a domenica scorsa.

Oggi pomeriggio partenza in aereo per Milano di una comitiva di 14 giocatori. Non è esclusa qualche sorpresa da parte di Pesaola che non ha voluto pronunziarsi definitivamente sulla formazione di Milano. Forse teme ancora per l'impiego di Stenti che ha accusato all'inizio della settimana una distorsione alla caviglia trasformatasi, lungo la strada, in una forte contusione. Stenti ha giocato ieri ed ha «tenuto» bene. Proverà comunque ancora domani in un leggero allenamento che il Napoli sosterrà a Resto S. Giovanni.

Ecco la probabile formazione del Napoli: Bandoni; Ronzon, Nardin; Stenti, Panzanato, Girardo; Canè, Juliano, Altafini, Montefusco, Bean.

Ugo Irace

ISTITUTO MINERVA

TORINO - Via Giolitti, 33 Tel.: 82.503 - 872.347

SEZIONE AUTONOMA CORSI A CARATTERE PROFESSIONALE DI PREPARAZIONE AGLI IMPIEGHI

Ultra trentennale esperienza nell'attività scolastica - Grandiosità della sede - Corpo insegnante validamente sperimentato - Attrezzatura ricca e moderna - Organizzazione efficiente, sono i requisiti che qualificano la SEZIONE DEI CORSI A CARATTERE PROFESSIONALE DELL'ISTITUTO MINERVA e che assai raramente si possono riscontrare in questo tipo di Scuole

Inizio corsi per:

DATTILOGRAFIA - STENOGRAFIA - CALCOLO MECCANICO (su Olivetti Divisumma e su Comptometer) - PAGHE E CONTRIBUTI - CONTABILITA' DI MANO D'OPERA - CORRISPONDENZA IN LINGUE STRANIERE - STENOGRAFIA IN LINGUE ESTERE - CONTABILITA' E PRATICA COMMERCIALE - AIUTO SEGRETARIE - SEGRETARIE D'AZIENDA.

I corsi sono sottoposti al controllo del Ministero del Lavoro e si concludono con gli esami in sede per il conseguimento del diploma con valore legale agli effetti delle qualifiche professionali.

Nonostante le particolari caratteristiche che la contraddistinguono, tuttavia l'ISTITUTO MINERVA contiene le tasse scolastiche in limiti molto accessibili e concede borse di studio agli allievi meritevoli.

Per i diplomati di scuole medie superiori si svolgono corsi particolari ad alto livello e precisamente:

CORSO PER CONSULENTI DEL LAVORO

CORSO TEORICO-PRATICO DI CEMENTO ARMATO

CORSI DI LINGUE STRANIERE

(Francese Inglese Spagnolo Tedesco)

Per informazioni la Segreteria è a disposizione tutti i giorni festivi dalle ore 9 alle ore 12 e dalle ore 15 alle ore 22.

Stroncata all'affetto dei suoi cari il 4 spenta la

Prof.ssa Donata Castello nata Doninelli

Ne danno l'annuncio il marito Giorgio e la figlia Maria Simona e Rosaria, la sorella, i fratelli ed i parenti tutti. I funerali partiranno da via Cantore Lamarmora 28 venerdì alle ore 16,30. Si prega non inviare fiori.

— Torino, 7 ottobre 1965.

Gli amici Cassanieri, Pirro, Viglier, Attolico, partecipano con commozione al dolore della famiglia Castello per la perdita della Signora MARA.

Giorgio, Maria e Didier Realis partecipano al dolore della famiglia Castello per la scomparsa della cara MARA.

Partecipano con affetto al dolore della famiglia Castello per la scomparsa della carissima MARA:
Ida e Salvo Cangemi
Angela e Luigi Carpi
Maria e Walter Dorigo
Luisa Graziano
Gina e Vito Lanzkarda
Adriana e Franco Mastai
Maria e Giuseppe Rapacciuolo
Vivien Serice
Franca e Giuseppe Sulpizio
Paola e Gaetano Trevale
Anna e Enzo Zocco Pezzani

Commossi si uniscono al dolore della famiglia Castello per la scomparsa della cara MARA:
Ofelia e Pino Bonanno
Lella e David Bellettini
Giulia e Enzo Medica
Vanni e Lilly Margherita
Mara e Antonio Tonelli
Anna e Gino Bencivenga
Margherita e Alberto Santarelli
Antonina e Giuseppe Risser
Maria e Ludovico Gisito
Paola e Sandro Satagna
Bruna e Giovanni Novarese
Giovanni Latilla
Anna e Gigi Bellini

L'Amministratore e i Condomini di via Cantore Lamarmora 28 partecipano al lutto della famiglia per la scomparsa della Signora CASTELLO.

L'Ispettorato della Motorizzazione Civile per il Piemonte e la Valle d'Aosta partecipa al lutto dell'Ingegnere Giorgio Castello per l'immatura scomparsa della Consorte Signora

Donata Castello

— Torino, 7 ottobre 1965.

Preside, Professori, Personale ed Alunni Scuola Media «Croce» partecipano con profondo cordoglio l'immatura scomparsa della

Prof.ssa Donata Castello

— Torino, 7 ottobre 1965.

Si associano al dolore dell'ing. Giorgio Castello per la scomparsa della MUCKIE gli amici Nasvi, Chiapino, Della Chiesa, Inchingolo, Vendetti.

Partecipano al dolore dell'ing. Giorgio Castello per la perdita della MUCKIE i colleghi Baldi, Constantino, Dupré, Orlandini, Ripa, Trovato.

L'A.N.I.A. Ass. Naz. It. Autostrade partecipa all'ing. Giorgio Castello e famiglia l'unanime profondo cordoglio delle Scuole di Guida Piemontesi per l'immatura scomparsa della Consorte

Prof.ssa Donata Castello nata Doninelli

— Torino, 6 ottobre 1965.

«Noi siamo più che vincitori in virtù di Colui che ci ha amati». (Rom. VIII, 37)

E' cristianamente spirata

Ludovica Paschetto ved. Bertolè

di anni 84

Addolorati, ma fidenti nel Cristo risorto, ne danno il doloroso annuncio il figlio Leopoldo, notaio, con la moglie Marcella dalla e figlie Anna, Renata, Paola; la figlia Elsa con il marito Erminio, pastore valdese, e figli Paola con il marito prof. Ezio Pasco e la piccola Silvia, Mauro, Daniela; i nipoti, pronipoti, cugini e amici tutti. Un particolare ringraziamento ai dottori Cardiol, Porsello, Varese e tutte le persone che l'hanno circondata di affettuose cure. La salma, partendo da via Silvio Pellico 19, sabato ore 14, proseguirà per San Secondo di Pinerolo dove alle 15,30 avrà luogo il servizio funebre nel Tempio Valdese. Eventuali offerte in memoria alla opera della Chiesa Valdese.

— Torino, 7 ottobre 1965.

Domenico Pizzo partecipa vivamente al dolore del notaio Leopoldo Bertalè per la perdita della MAMMA.

Collaboratori e Personale dello Studio Notaio Leopoldo Bertalè prendono viva parte al suo grande dolore.

E' mancata l'anima buona di

Adolfo Valle

Lo piangono le sorelle Angela ved. Bertolino, il fratello Pier Carlo, la cognata Maria ed i nipoti Vincenzo con la moglie ed i figli Piero e Chiarette; Vincenza Valle con la moglie ed il figlio Pier Carlo. La famiglia ringrazia il Prof. Catville Florio, il Dott. Domenico Cavia ed i medici della divisione medicina del l'Ospedale Maria Vittoria per l'affettuosa assistenza prestata. I funerali avranno luogo sabato 9 ottobre alle ore 10 in Candia Canavese.

— Torino, 7 ottobre 1965.

La famiglia Gamarino, Battaglietti, partecipano vivamente al lutto.

Personale tutto Preventorio Inps di Orio Canavese prende parte al lutto della famiglia per la dipartita del sig.

Adolfo Valle

— Orio, 7 ottobre 1965.

Gli Amici Bonzio, Musso, Facchinetto, Peirce sono particolarmente vicini a Vincenzo e Silby nel loro grande dolore.

Dopo breve malattia, serenamente come visse, ha cessato di battere il cuore buono e generoso del

CAV.

Paolo Costantino Ponzone

Ne danno il triste annuncio la moglie Irisa, sorella, nipoti, parenti tutti. Un particolare ringraziamento al Dr. Alessandro Marchesa e Maria Pasino per le amorevoli ed assidue cure. I funerali avranno luogo oggi 8 corr. alle 10 da via Mercadanti 11.

— Torino, 8 ottobre 1965.

La Famiglia Quattier partecipa al lutto.

La Famiglia Combo si associa al lutto.

Munito dei conforti religiosi è mancato all'affetto dei suoi cari

Giuseppe Lucio Berlera

Pensionato F. S.

Lo annunciano: fratello, cugini, parenti tutti. La cara salma partirà dall'ospedale Maria Vittoria sabato alle ore 8,30, funerali in Valdellatorre alle ore 9. Servizio pullman. La presenza è partecipazione e ringraziamento.

— Torino, 8 ottobre 1965.

Presidenza, Consiglio Direttivo e Soci della Società Bocciofila La Trapina annunciano con vivo dolore la scomparsa del Socio

Alberto Arondelli

— Torino, 8 ottobre 1965.

La moglie e i figli dell'

avv.

Giulio Cesare Pasquero

Lo ricordano nel 1° anniversario della scomparsa.

— Alba, 8 ottobre 1965.

Giustino Ferraris

Nel quinto anniversario della sua dipartita vive indimenticabile nell'affetto dei suoi cari. S. Messe ore 7 domani S. Croce.

— Torino, 6 ottobre 1965.

Nell'anniversario della scomparsa di

Rag. Dante Cavaios

i figli Lo ricordano.

— Torino, 10 ottobre 1965.

1943 1965

Agostino Petiti

La moglie nel triste ricordo.

— Torino, 8 ottobre 1965.

Le famiglie Zucchi, Bosh e Ghisi ringraziano Autorità Militari, Civili e Amici per partecipazione affettuosa, commovente dolore irreparabile perdita del loro carissimo

Andrea Zucchi

— Aosta, 7 ottobre 1965.

Continua a pagina 17

Gli amori di Balzac

Al cancello

N. — Dopo avere lavorato per più di un anno in una fredda soffitta di Parigi a una trapunta dal titolo «Cromwell», stroncata poi dalla critica, Honoré Balzac riceve a Villaparisis, in occasione delle nozze della sorella, M.me de Berny, la donna che ama anche se molto più vecchia di lui. Ma la dama resiste alle continue profferte d'amore del giovane, e, per scoraggiarlo gli racconta la storia della sua infelice infanzia trascorsa nel clima tragico della Rivoluzione francese. Honoré non si lascia convincere e continua a scrivere a M.me de Berny nella speranza di avere risposta, ma ciò non accade. Il giovane ritorna alla carica approfittando del fatto che impartisce lezioni a una delle figlie di M.me de Berny. Un giorno, trovatosi solo con lei, ha l'ardire di darle un appuntamento a Laura Negrella.

All'ora fissata, Honoré si trova al cancello che dà sul parco del palazzo di Villaparisis dove risiedono i de Berny. Per non destare sospetti nei suoi, Honoré aveva detto loro che sarebbe andato a fare una gita in un paese vicino per cercare un amico; uscito di casa egli aveva fatto poi un lungo giro nei campi ed era giunto al luogo del convegno con qualche minuto di anticipo. «La notte era chiara — racconta Honoré — e, sebbene avessi camminato lentamente, quando giunsi al cancello avevo il fiato mozzo. Era l'emozione che mi chiudeva la gola. Attesi a lungo con gli occhi puntati al castello nella speranza di vederla apparire, nulla... Non verrà pensai, non doveva insistere così; è stato un... Ma non fu un errore perchè ad un tratto scorsi una

figura bianca muoversi nel parco. Illuminata dalla luna, quella figura sembrava appena sfiorasse il terreno tanto il suo passo era leggero e armonioso. La riconobbi, era Laura... sentii il mio cuore traboccare di gioia. Quando fu davanti a me allungai istintivamente le braccia, ma essa si ritrasse: «Non qui — disse —, seguimi», quindi si diressero verso un angolo del parco dove erano delle annose querce. Al riparo dai raggi indiscreti della luna la stringi fra le braccia. Essa si abbandonò a me e mi porse le labbra. In quell'istante dimenticai il pericolo che correvamo, il profumo che emanava dai suoi capelli mi inebriava come se avessi bevuto una grossa coppa di vino generoso. Non so per quanto la tenni stretta a me, ma baciandola compresi che essa aveva

definitivamente rinunciato a M.me de Berny per essere soltanto Laura, la donna che lo desiderava con tutta la forza dell'animo mio. Quando si staccò da me l'udii mormorare il mio nome. «Sarai mia — le sussurrai all'orecchio — io ti voglio!». «Sì, domani a Parigi», fu la risposta. Ci separammo. Durante la strada del ritorno sentivo ancora sulle mie labbra l'infinita dolcezza di quel bacio. Come stabilito, ci incontrammo a Parigi. Il nostro convegno avvenne in un luogo assolutamente sicuro; confesso che per qualche attimo ebbi quasi paura, una strana sensazione di freddo mi prese all'improvviso quando la strinsi nuovamente fra le braccia, ramentò che dopo quell'incontro le scrissi una lunga lettera, essa diceva più o meno così: «Ti scrivo in una notte piena di te, fatta di silenzio e di

incanto, piena del ricordo dei tuoi baci deliranti. Vorrei dirti molte cose, ma come posso? Mi sento avvolto di idee perchè tu sei il mio unico pensiero e tutti i miei pensieri te li sei portati con te! In me non c'è che amore, un amore che mi rende felice e pazzo!». Dopo quell'incontro Honoré frequentò anche più spesso casa de Berny, egli non può restare lontano dalla donna amata e alcuni a Villaparisis cominciano a mormorare: «Avete notato come il giovane Honoré Balzac sia divenuto un assiduo frequentatore di casa de Berny? Gatta ci cova! Ma zapplamo tutti che il giovane Honoré ha posto gli occhi sulla graziosa Emanuelle, la figlia di M.me Berny, e la fanciulla non ne è dispiaciuta affatto. Fra breve sarà annunciato il fidanzamento che vedrà uniti i nomi di due delle più notabili famiglie del paese».

SEGUE: Separazione

ANNUNCI ECONOMICI

OFFERTE IMPIEGO L. 180 per parola

(Continua da pag. 15)

STENO dattilografa perfetta francese inglese, cercasi. Scrivere: «Pubblicità Stampa 4044 — Torino».

STENODATTILOGRAFA 18enne assume ufficio rappresentanze zona Santa Rita. Telefonare 390-605.

TESSITURA chiede vicinanze Torino assume esperto esistente telai automatici. Scrivere: «Pubblicità Stampa 8231 — Torino». A99815

DOMANDE LAVORO L. 45 per parola

A.A.A. MAGAZZINIERE, serio, referenze primarie, offresi per posto fiducia. Telefonare 602-622.

A. ABILE dinamico 26enne patente D, pratico città offresi. Tel. 484-322.

A. AUTISTA 27enne pratica città e provincie offresi patente C. Telefonare 288-676. A101242

A autista 32enne torinese offresi serio ditta, lunghi viaggi, patente D pubblica. Tel. 234-758 ore 13-22.

ABILE pensionato offresi serio ditta. Telefonare 523-118.

ABILE verniciatore [illegible] offresi. Telefonare 736-850. A101943

ABILISSIMA cucina e altre offresi dalle 8 alle 17. Abitazione via Accademia Albertina. Telef. 878-217.

AGGIUSTATORE attrezzista 42enne esperto lavorazioni meccaniche esclusivamente montaggio dotti tecnico offresi posto di responsabilità. Scrivere: «Pubblicità Stampa 8584 — Torino».

AGGIUSTATORE generico, patente C, pluriennale offresi qualsiasi lavoro. Telefonare 720-529. A101718

AGGIUSTATORE manutentore praticissimo saldatore elettrosaldatore, soccorsi stradali. Scrivere: «Pubblicità Stampa 4078 — Torino».

AGGIUSTATORE I libero, offresi. Telefonare 293-812. A102290

APPRENDISTA 17enne riparatore motori 3° avviamento volentieroso carriera occupazione. Telefonare 683-758.

ATTREZZISTA stampista 1ª categoria 27enne coniugato, con officina propria attrezzata, cercherebbe favorevole sistemazione presso serio ditta. Scrivere: «Pubblicità Stampa 8507 — Torino». A102078

AUTISTA (C) referenziato offresi come fattorino mezza giornata mattino e pomeriggio. Telef. 218-734 mattino. A102464

AUTISTA con proprio 615 occuperebbesi qualunque lavoro. Tel. 252-391.

AUTISTA D, E pubblico pratico città dintorni, libero mezza giornata anche domestico offresi. Telefonare 835-342. A101527

AUTISTA famoring offresi. Telefonare 488-086. A102276

AUTISTA fattorino pratico città diurno referenziato libero subito offresi. Telefonare 697-646.

AUTISTA patente B auto propria offresi a privato o serio ditta. Scrivere: «Pubblicità Stampa 4018 — Torino». A101729

AUTISTA patente B persona di fiducia offresi a serio ditta. Telefonare 563-251. A102313

AUTISTA patente D E pubblica 42enne offresi subito libero volentieroso, ditta o privato. Telefonare 781-841.

AUTISTA patente D offresi famiglie signorile. Telefonare 593-357.

AUTISTA patente D e E offresi mezza giornata. Tel. 352-303.

AUTISTA patente D 29enne torinese offresi ditta, privato. Tel. 763-939.

AUTISTA provetto C pensionato fattorino fiducia, praticissimo città offresi. Telefonare 793-661.

AUTISTA torinese patente B offresi libero subito. Telef. 290-242.

AUTISTA 23enne militesente patente C offresi. Telefonare 544-631.

AUTISTA 23enne patente «B» conoscenza città e dintorni offresi libero subito. Telef. 552-207.

AUTISTA 26enne, patente B, licenza media, pratica città, occuperebbesi. Telefonare 545-638. A101967

AUTISTA 32enne, massima serietà, conoscenza città, offresi privati. Telefonare 796-812. A101845

BABY Sitter universitaria offresi presso famiglia signorile. Telef. 505-359.

BAMBINAIA 43enne referenziata offresi dalle 7.30-15 a giornata intera. Scrivere: «Pubblicità Stampa 8503 — Torino». A102050

BARISTA banconiere offresi subito. Telefonare 534-061. A101282

BARISTA cameriere con [illegible] offresi. Telefonare ore pasti 483-991.

BARISTA cameriere 26enne esperto, referenze, offresi ovunque. Scrivere: «Pubblicità Stampa 8557 — Torino».

BARISTA cameriere 27enne lunga esperienza, libero subito offresi. Telefonare 884-472. A103070

BARISTA capace referenziato libero subito offresi. Telef. 874-430.

BARISTA 18 anni offresi mitì prova. Telefonare 518-852.

CAMERIERE sala barista 17enne, presenza, referenziato offresi. Scrivere: «Pubblicità Stampa 8503 — Torino». A102050

CINQUANTENNE piemontese garagista notturno offresi, referenze. Telefonare 323-745. A101044

CONFEZIONATRICE guanti referenze offresi. Scrivere: «Pubblicità Stampa 8193 — Torino». A99053

CONIUGI contadini soli offronsi custodi giardinieri orticultori frutticultori. Telefonare 259-113.

CONIUGI Piemontesi soli referenziati offronsi moglie tutto fare marito giardiniere. Tel. 258-551.

CONIUGI soli referenziati cercano portinerie. Telefonare 555-086.

CONIUGI soneti con figlio 27enne pratici offronsi custodi villa. Scrivere: «Pubblicità Stampa 8541 — Torino».

CONIUGI 35 anni di ritorno dalla Svizzera cercano portineria. Telefonare 542-767. A101423

COPPIA autista cameriere donna tuttofare referenziatissimi offronsi. Telefonare 650-768 Torino.

CUOCA piemontese 50enne referenziata offresi a famiglia o pensione Torino. Telefonare 759-913.

CUOCA referenziata anche pulizie, offresi a casa signorile. Rivolgersi via Grappelli 2 bis, Parellaria.

CUOCO anni 23 piemontese offresi subito zona Torino. Tel. 379-611.

CUOCO cameriere buone referenze offresi. Telefonare 664-072.

CUOCO offresi ovunque stagione ristorante ottime referenze. Scrivere: «Pubblicità Stampa 8437 — Torino».

CUOCO referenziato offresi fisso provinciale stagionale. Telef. 481-113.

CUOCO 34enne offresi. Tel. 940-425, ore 13-18, Torino. A101898

CUOCO 42enne lunga esperienza offresi subito. Telefonare 352-758.

DECORATORE tappezziere trentennale esperienza offresi ditta anche senza giornata attrezzato e mezzo trasporto. Tel. 240-927. A102362

DICIASSETTENNE cultura media offresi magazzino, ufficio, negozio, altro lavoro. Telef. 653-406.

DICIASSETTENNE volenterosa offresi apprendista meccanico. Tel. 210-108.

DICIOTTENNE terza media conoscenza disegno offresi aiuto disegnatore o altro lavoro. Tel. 692-589.

DISPONENDO autovettura effettuerei commissioni presso ditta. Telefonare 875-137. A102713

DISTINTA referenziata tuttofare media età, offresi 5 ore giornaliere. Telefonare 338-674. A102220

ELETTROMECCANICO impianti industriali montaggio cabine quadri conoscenza motori elettrici offresi anche trasferirsi. Telefonare 784-644.

ELETTROMECCANICO occuperebbesi subito ex capo reparto Italcementi S.A., esperienza trentennale, pensionato Inps, 55enne. Telef. 324-124.

ELETTROTECNICO specializzato, bella presenza correttissimo, offresi serio ditta. Scrivere: «Pubblicità Stampa 4046 — Torino».

EX finanziere referenziato, patente B autista, massimi di fiducia offresi. Telefonare 753-867. A100367

EX vigile fuoco patente D referenziato, offresi sorveglianza, manutenzione anti incendi. Scrivere: «Pubblicità Stampa 8269 — Torino».

FALEGNAME offresi posatore in cantiere coppie sermenti. Scrivere: «Pubblicità Stampa 4047 — Torino».

FATTORINO conoscenza bella preparazione patente, esperienza commerciale, offresi. Telefonare 667-035.

FATTORINO con patente, offresi qualsiasi lavoro. Tel. 212-582.

FATTORINO 18enne con patente referenziato, offresi. Tel. 824-137.

FRESATORE dichiarato in stabilimento, manutenzione, offresi. Scrivere: «Pubblicità Stampa 8581 — Torino».

FRESATORE prima categoria offresi subito. Telefonare 776-803.

FUOCHISTA 35enne patente 2° generale occuperebbesi subito. Scrivere: «Pubblicità Stampa 8393 — Torino».

GEOMETRA cinquantenne quinquennale esperienza in campo proprio offresi qualsiasi lavoro ed impresa o ditta. Scrivere: «Pubblicità Stampa 6470 — Torino». A101599

GIARDINIERE pratico campagna massaia offresi. Ferrara, Cavour 13, Airasca. A102220

GIOVANE diciottenne offresi come apprendista elettrauto. Tel. 736-608.

GIOVANE meccanico per auto offresi subito. Telefonare 752-060.

GIOVANE standista, bella presenza, anni 18, parlante conoscenza francese, inglese, offresi bambinaia eventualmente per imparare italiano. Referenziata. Scrivere: «Pubblicità Stampa 3615 — Torino».

GIOVANI belli prestanza cerca posto uomo fiducia magazziniere o commesso, offre cauzione. Scrivere: «Pubblicità Stampa 3880 — Torino».

GIOVANE operaio piemontese volenteroso referenziato, addetto macchine presse, lavori vari officina offresi subito. Scrivere: «Pubblicità Stampa 8525 — Torino». A102292

GIOVANE, patente C, volenteroso, pratica città offresi. Telef. 781-263.

GIOVANE signora offresi come dama di compagnia per signore sole eventuale patente. Tel. 733-861.

GIOVANE 23enne offresi come magazziniere magazziniere o qualsiasi lavoro. Telefonare 527-890.

GIOVANE 23enne torinese volenteroso offresi come operaio generico. Telefonare 653-420. A102332

GIOVINETTO piemontese 40enne offresi. Telef. 524-979.

INFERMIERE offresi presso clinica o studio medico. Scrivere: «Pubblicità Stampa 8185 — Torino».

LAVAPIATTI capacissimo volenteroso celibe 30enne offresi ovunque. Telefono 653-187. Scrivere Blacmussi presso Locanda, via Bernardino Galliari 10 Bis, Torino.

MACELLAIO specialista referenziato libero subito offresi. Telef. 697-646.

MAGAZZINIERE autista referenziato praticissimo farmaceutici offresi libero subito. Telefonare 735-558.

MOTORISTA qualificato pratico lavori sgrassaggio e tornaria patentato, offresi anche come apprendista, libero subito 20enne militesente. Telefonare 730-782. A02416

MOTORISTA 28enne qualificato militesente 1° impiego rame offresi, libero subito. Telefonare 730-782.

MURATORE specializzato grande esperienza teorica pratica, responsabilità occuperebbesi presso serio ditta. Telefonare 742-865.

OFFRESI abile lavorante pettinatrice e manicure. Telefonare 347-126 ore pasti. A101291

OFFRESI apprendista 15enne meccanico auto radiotecnico. Tel. 898-336.

OFFRESI autista con patente B, 23 anni, qualsiasi lavoro. Tel. 290-944.

OFFRESI autista fattorino, patente B con auto o vespa Piat 500 libero subito. Tel. 734-293. A102342

OFFRESI autista fattorino patente C, ditta o privato mezza giornata, mattino o pomeriggio. Tel. 734-473.

OFFRESI autista macchina propria. Telefonare ore pasti 483-991.

OFFRESI barista 24enne pratico ristorante, referenziato. Tel. 290-223.

OFFRESI ditta qualche ora giornaliera fornitore (o lavoro generico) qualsiasi patente D E pubblica, zona Lingotto o dintorni. Telef. 667-896.

OFFRESI ditta fattorino 30enne piemontese praticissimo città con o senza polmino. Tel. 274-803.

OFFRESI lucchino libero pieni esposizioni. Telefonare 687-640.

OFFRESI pratico distribuzione bevande, anche notturna oppure per generi. Telefoni 863-497, 685-016.

OFFRESI signora famiglia due persone giornata, oppure custodia bambini. Buona referenza. Telefonare mattinata 540-222. A102409

OFFRESI tuttofare dalle 8 alle 12 vicinanze piazza S. Carlo. Telefonare 896-202. A101948

OFFRESI verniciatore ritiro sintetico, esclusa carrozzeria. Tel. 588-728.

OPERAIA 25enne offresi qualsiasi lavoro presso ditta oppure commessa pratica drogheria ecc. Telefonare 743-881. A102341

OPERAIO 25enne occuperebbe qualsiasi lavoro. Scrivere: Nova Franco, via XXV Aprile 15, Grugliasco.

OPERAIE [illegible] offresi a serio ditta. Scrivere: «Pubblicità Stampa 8388 — Torino».

PELLICCIAIA offresi. Tel. 536-920 dalle ore 12 alle 14. A102425

PENSIONATO, [illegible] francese, occuperebbesi magazzino o altro lavoro. Tel. 258-938. A102389

PENSIONATO referenziato offresi magazziniere o lavoro fiducia. Telefonare 256-581. A102374

PENSIONATO muratore, solo volenteroso, offresi a qualsiasi lavoro. Scrivere: «Pubblicità Stampa 8346 — Torino». A100371

PIEMONTESE 62enne referenziato libero subito offresi domestico o lavoro fiducia. Scrivere: «Pubblicità Stampa 8243 — Torino».

QUARANTACINQUENNE seria si accompagnerebbe persona sola seria. Scrivere: «Pubblicità Stampa 8536 — Torino». A102335

QUARANTENNE tuttofare offresi zona Lucento o Tassoni 8,30-15. Telefonare 731-683 ore 9-12.

RAGAZZA [illegible] lavoro decoroso aiuto magazzino, commessa, mansioni fiducia, volenterosa, dinamica referenziata, libera subito offresi. Telefonare 732-700. A101435

RAGAZZA 17enne bella presenza offresi, pratica studio dentistico. Telefonare 398-740. A102470

RAGAZZO diciottenne offresi aiuto commesso. Tel. ore pasti 335-475.

RETTIFICATORE 1° offresi subito. Telef. 996-175. A102474

SALDATORE meccanico verniciatore, militesente offresi. Tel. 212-582.

SALDATORE prima categoria offresi serio ditta. Scrivere: «Pubblicità Stampa 4019 — Torino».

SIGNORA custodisce bambino proprio domicilio. Telefonare 326-575.

SIGNORINA barista offresi subito. Telefonare 344-283. A102281

SIGNORA offresi dama di compagnia governante, referenziata. Scrivere Köll, via Giuseppe Grassi 19.

SIGNORA trentenne referenziata belle maniere, praticissima barista o cameriera, offresi. Tel. 788-085.

SIGNORA 40enne referenziata patente auto, pratica cucito, dama compagnia, studio medico offresi. Scrivere: «Pubblicità Stampa 8506 — Torino». A103070

STIRATRICE abilissima offresi guardaroba, mezza giornata. Telefonare 587-259. A102393

STIRATRICE per lavoria eventualmente famiglie offresi. Tel. 334-536.

STUDENTE diplomato, auto propria, paziente, offresi qualsiasi occupazione intera giornata. Telefon. 793-286.

TAGLIATRICE confezioni femminili offresi ditta. Scrivere: «Pubblicità Stampa 8531 — Torino».

TECNICO TV 36enne veramente capace offresi. Telefonare 543-969.

TIPOGRAFO compositore abile offresi ore serali. Scrivere: «Pubblicità Stampa 6447 — Torino».

TORINESE 34enne patente D E occuperebbesi come autista magazziniere, operaio. Referenze. Libero subito. Scrivere: «Pubblicità Stampa 8434 — Torino».

TORNITORE specializzato offresi ore libere. Telefonare 60-142.

TORNITORE I attrezzista, offresi per ditta. Tel. 798-857.

TRENTANOVENNE robusto offresi assistenza a persona anziana, anche per fare la spesa, massimo due. Scrivere: «Pubblicità Stampa 8535 — Torino».

TRENTASEIENNE offresi autorimessa notturna, pratica, libero subito. Telefonare 343-382. A101793

TRENTATREENNE, patente C, pacchetto saldatore, occuperebbesi qualsiasi località come autista. Rivolgersi Bertolino, pubblicità, Fossano.

TRENTATREENNE panettiere finissimo alutante panificatore offresi. Tumiati Bruno, corso Regina Margherita 142 Torino. A102316

TRENTENNE con auto offresi ditta 3 ore pomeriggio qualsiasi lavoro. Telefonare 343-033. A102118

TRENTENNE offresi tutto fare dalle otto alle diciassette, Farina, Via Berroja 39. A102178

TRENTOTTENNE massima onestà referenziatissimo offresi come assistente qualsiasi o mansioni fiducia. Miti pretese. Telefonare 532-376.

TUTTOFARE massa età offresi a ore. Scrivere: «Pubblicità Stampa 8528 — Torino». A102305

TUTTOFARE offresi ore 3 pomeriggio zona Mirafiori. Tel. 537-789.

TUTTOFARE offresi qualche ora mattino escluso martedì. Scrivere Marzucco, via Saluzzo 11.

TUTTOFARE pratica referenziata offresi giornata. Rivolgersi Cillio, via Boucheron 9. A101209

TUTTOFARE ventisettenne offresi otto ore giornaliere. Tel. 855-283.

UOMO 28enne offresi ore libere come fattorino autista. Tel. 893-483 dopo ore 17,30. A102214

VENTENNE cultura, auto, offresi ore libere qualsiasi lavoro. Scrivere: «Pubblicità Stampa 8554 — Torino».

VENTISEIENNE libera volentierosa offresi tuttofare giornata parsagli Gilio Cesare. Telefonare 721-372.

VENTISEIENNE piemontese offresi come sarta, magazziniera, barista, pratica in tutto. Telefonare 686-430, 338-214. A102490

VENTISEIENNE pat. B disponto trasferirsi occuperebbesi. Telefonare mattino 286-816. A102138

VENTISEIENNE toscano celibe presenza volenteroso fidato auto proprie praticissimo città offresi qualsiasi lavoro. Telefonare 754-695.

VERNICIATORE finito nitro sintetico offresi carrozzeria, officina. Telefonare 240-937. A102362

VERNICIATORE ventitreenne di assoluta fiducia offresi saltuariamente. Telefonare 330-523 ore 8-12.

OFFERTE LAVORO L. 180 per parola

A.A.A. GIOVANI impiegati, operai, apprendisti desiderosi intraprendere nuovo lavoro con possibilità di carriera. Presentarsi lunedì e martedì ore 9-11, 15-18.30: «Per la Vostra casa», corso Emilia 22, Torino.

A.A. DITTA autorizzata per vendita propaganda calze presso privati assumiamo subito elementi femminili dai 16 ai 40 anni. Telefonare 541-813, 250-673. A98804

A. OVENCAR nuova ditta assume carrozzieri generici meccanici diesel generici, Moncalieri, Str. Carignano 46, telef. 643-472.

A coniugi occorre tuttofare fisso, alto stipendio, 2 domeniche mensili libere. Telefonare 759-913. 0320

A coniugi occorre tuttofare fisso buon manuale. Telefonare 759-913.

A industria biancheria urge capace stiratrice, abilissima nella piegatura. Telefonare 723-334. A102137

A laboratorio confezione camiciotte offresi lavoro continuo per migliaia camiciotte. Robertaer, corso Principe Oddone 12. A100145

A 100.000 mensili cercansi 3 ragazze belle presenza per propagandare case edificate presso privati edilizia «Le Pleiadi» via Arsenale 42.

ABBISOGNANO ragazze 15enni per laboratorio bigiotteria. Tel. 590-107.

ABILE alutantina sarta donna cercasi, Telef. 687-623 ore pasti.

ABILE cameriera tuttofare fissa cerca famiglia con cuoca. Tel. 953-225.

ABILISSIMA cameriera tuttofare fissa cercasi coniugi camera bagno particolare. Rovello, piazza Carlo Felice 80. A102230

ABILISSIME lavoranti sarte tendenza interne, esterne esperienza stoffe lusso. Telefonare 655-637.

ACCONCIATURE cerca apprendista e aiutantina. Tel. 893-850.

APPRENDISTE macchiniste meglierà cercansi. Telefonare 543-128.

ASSUMESI: operai idraulici, termoidraulici, specializzati. Tel. al 70-943.

ASSUMIAMO cameriera fissa 55.000 mensili trattamento signorile. Telefonare 390-902. A98915

ASSUMIAMO macchinista litografo prima categoria per macchina offset. Telefonare 982-289. A99703

ASSUMIAMO signore signorine 90 mila mensili. Ditta Sibilla, via Saluzzo 3. A101749

ASSUMO commesse ottimo stipendio. Presentarsi ore 9 c.so Svizzera 129 D, capolinea 17. A100758

AUTISTI cercansi per il Circo di Moira Orfei. Tel. 350-049.

AVVOLGITRICE piccoli trasformatori cerca industria elettromeccanica in Michelino. Telefonare 851-275.

BAMBINAIA fissa esperta referenziata cerco per mercoledì. Tel. 690-318.

CAMERIERA fissa giovane referenziata abile attiva, cercasi famiglia signorile. Tel. 581-210.

CAMERIERA tuttofare fissa presenza cercasi. Telefonare 510-577.

CAPACE cucire a mano e macchina a motore 16-17enne cercasi. Telefonare 511-485. 25417

CARROZZERIA cerca abile battilastra, ottima sistemazione. Telefonare 330-092. 26555

CASA signorile cerca cameriera fissa o giornaliera, referenziata. Telefonare 581-119. A102195

CERCANSI coniugi cuoca-cameriere, altra cameriera abile stiro e pulizie parente od amica degli stessi, buona retribuzione, referenze inaccettabili. Telefonare 857-118. A101628

CERCANSI coniugi referenziati custodia villa dintorni Torino, marito pratico governo cavalli, moglie tuttofare. Scrivere: «Pubblicità Stampa 3581 — Torino». A99896

CERCASI applicatori (-trici) e apprendisti stampi. Tel. 335-857.

(Continua a pag. 18)

DOVE . COME...

...poter esaminare bene una stufa Federal a kerosene, per poi decidere a ragion veduta, nella scelta? Vi basta inviarci il tagliando a fianco. Federal vince ogni confronto in praticità, rendimento, robustezza, pulizia. Vi riscalda tutta l'appartamento! Anche con canna fumaria direttamente verticale. (E la Federal-Valor, senza canna fumaria!)

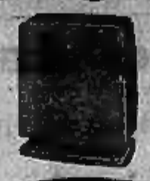

STUFE A KEROSENE

FEDERAL

Telefonate al 78.95.51/52 (Milano), o compilate il tagliando e speditelo su cartolina postale a: FEDERAL - MILANO GALLERIA PASSARELLA, 1

Stufe a cheroseno [illegible] attendo dettagliato e gratuito Vostro catalogo Federal della vasta gamma.

Nome _____

Cognome _____

Indirizzo _____

_____ (31) H

FEDERAL AGENZIA DI TORINO: Via San Secondo, 91 - Telefono 59.55.69

FEDERAL AGENZIA DI BORGOMANERO: Via Don Minzoni, 23 - Telefono 82.359

FEDERAL AGENZIA DI GENOVA: Via O. De Gaspari, 21 - Telefono 300.300

FEDERAL Rivenditore autorizzato: Ditta BRICCO TORINO - Corso Vittorio Emanuele, 86 - Tel. 535.428

FEDERAL Ditta TRAMER - Torino Corso S. Martino 0/N angolo via Bourcheron - Tel. 51.95.05

ZURLETTI VIA ROMA 350 NEGOZIO PER L'ARGENTERIA

PER LA CASA PENDOLI MODERNI IN OGNI STILE E TUTTA LA PRODUZIONE DELLE MIGLIORI CASE SVIZZERE

CORSO VITTORIO EMANUELE 76

3ª mostra internazionale dei trasporti interni e del magazzinaggio

3-10 OTTOBRE 1965

quartiere della fiera di padova

tramag

per ridurre i costi di produzione e di gestione

Ramon Fernandez e Martha Beck

Il topo e il gatto

V. — Nato nel 1914 alle Hawaii da genitori spagnoli, Ramon Fernandez è trasmigrato dal padre. Ancora piccolissimo fugge da casa riparando a Orgiva, in Spagna, dove con l'aiuto di alcuni parenti trova un lavoro. A causa della crisi del '29 Fernandez padre e la famiglia rientrano in Spagna e si stabiliscono così pure a Orgiva. Si riaccendono le liti anche dopo che Ramon sposa una ragazza del luogo. Scoppia la guerra civile spagnola e poi la seconda guerra mondiale e Ramon vi partecipa. Congedato ritorna a casa dopo una lunga assenza, ma trova la famiglia inspiegabilmente aumentata di numero. Piuttosto che adottare figli non suoi, Ramon se ne va e s'imbarca su una petroliera diretta alle Antille. Durante la navigazione rimane gravemente ferito al capo, guarisce, ruba e diserta. Tratto in arresto è condannato a un solo anno di carcere in considerazione delle sue condizioni di salute. Ritornato libero egli si dà alla chiromanzia e fa affari d'oro. Fra le sue clienti sono molte ragazze in cerca di marito ed è fra queste che egli conosce una certa Martha Beck, la quale gli mostra un grande interesse.

Martha Beck era la più giovane di cinque figli che sua madre aveva avuto da due diversi mariti. La sua nascita non era stata certo salutata con gioia in quanto la famiglia navigava in cattive acque, il fatto poi di essere affetta da una disfunzione che l'aveva fatta ingrassare a dismisura in rapporto alla sua età faceva sì che sua madre piccolissima di statura e di corporatura preferisse lei alle sue fratelli, i quali erano pallidi e magrolini. Sia perchè troppo grassa, sia perchè piccolista, di continuo, la piccola Martha si sentiva tremendamente infelice e soffriva di un complesso d'inferiorità. La liberazione venne in un certo senso il giorno in cui Maria fu messa a pascolare, prima come commessa e poi come aiuto-infermiera. Do-

tata di buona volontà e di intelligenza pronta, la ragazza si era applicata sacrificando ore di sonno alla sua nuova professione e facendo tesoro degli insegnamenti datile dalle sue compagne di lavoro. Nel giro di due anni di pratica ospedaliera, Martha, superati piuttosto brillantemente gli esami di infermiera, era stata assunta in pianta stabile. I suoi superiori erano soddisfatti di lei, in particolare i medici più giovani con i quali essa scherzava piuttosto di frequente e finiva per accettarne inviti al termine del lavoro. Un giorno, sorpresa mentre era fra le braccia di un giovane assistente, era stata richiamata dal direttore dell'ospedale, ma la cosa era finita lì. «Che colpa ho io se mi piacciono i bei giovanotti — diceva Martha alle amiche —, è uno sfogo

come un altro per una giovane che vive quasi tutta la giornata fra gente che soffre!». Le cose continuarono su questa strada finchè un giorno alcuni nuovi giovani medici s'accordarono per giocare uno scherzo alla «bella Martha» sempre alla ricerca del suo principe azzurro. Uno di questi aveva fatto in modo che Martha ricevesse una lettera da parte di un'agenzia matrimoniale dal nome molto attraente: «Lonely Hearts Club» (Il club dei cuori solitari). La giovane era caduta nella rete e si era recata all'indirizzo segnato nella missiva, come in quella stessa agenzia matrimoniale di cui Ramon Fernandez approfittava per guidare le sue clienti verso «l'antica gemella». Resosi conto di avere fatto colpo sulla formosa infermiera, Ramon non si lasciò

sfuggire l'occasione per spellare la nuova pollastrella, ma conosciuta la storia di Martha, la dolorosa infanzia tanto simile alla sua, il giovane non ha il coraggio di prendersi beffe di lei. I loro incontri si fanno sempre più frequenti finchè un giorno i due decidono di convivere. Martha mette al mondo due figli e gobba dalla mattina alla sera per portare a Ramon il denaro necessario per il sostentamento della famiglia. Ma Ramon, che nel frattempo aveva sperperato gran parte dei soldi accumulati, sembra non avere mai denaro a sufficienza. Le cose vanno anche peggio il giorno in cui la direzione dell'ospedale decide di licenziare Martha non vedendo di buon occhio il suo concubinato con un tipo poco raccomandabile come Ramon Fernandez.

SEGUE: La signora Thompson

ULTIME NOTIZIE

Di nuove giornate tempestose in Indonesia

Incendiata a Giakarta la sede centrale del pc

La polizia ha assistito al rogo senza intervenire - Partiti e organizzazioni varie chiedono che il comunismo sia messo al bando Arresti in massa di estremisti - Voci di esecuzioni sommarie

GIAKARTA, venerdì sera.
Di nuovo ore drammatiche nella capitale dell'Indonesia. Diverse migliaia di giovani musulmani indonesiani hanno incendiato oggi la sede centrale del partito comunista indonesiano. Reparti dell'esercito hanno circondato la sede del partito comunista impedendo a chiunque di interferire nell'azione dei dimostranti.

L'edificio ad un piano è stato completamente distrutto: tre autopompe dei vigili del fuoco hanno poi ravveniente getti d'acqua sulle macerie. I dimostranti scandivano il grido: «A morte Aidit» (il leader del pki).

Radio Giakarta ha annunciato che mezzo milione di persone hanno preso parte ad una gigantesca dimostrazione anticomunista nel principale stadio di Giakarta. «La manifestazione si è svolta in una atmosfera molto tesa», ha detto l'emittente, e il controllo della folla è sfuggito agli organizzatori, quando la gente ha cominciato ad urlare freneticamente: «A morte, a morte, a morte subito».

Nel frattempo 44 organizzazioni politiche, confessionali e sindacali hanno chiesto stamani al Presidente Sukarno di mettere al bando il partito comunista indonesiano (P.K.I.) e le organizzazioni affiliate. Lo ha annunciato radio Giakarta aggiungendo che nel corso della riunione sono state approvate altre risoluzioni che appoggiano il presidente Sukarno nell'opera intrapresa per ristabilire l'ordine, approvano l'interdizione di tre quotidiani comunisti.

La radio malaysiana, citando notizie diffuse da radio Giakarta, ha reso noto che manifestazioni analoghe a quella di Giakarta si sono svolte anche in diverse località di Sumatra. Si è intanto appreso che il generale Adjie, comandante la divisione scelta «Siliwangi» dislocata nell'ovest di Giava, ha ordinato ai suoi uomini di sequestrare tutte le armi consegnate illegalmente ad organizzazioni ed attivisti della provincia.

Oggi, radio Giakarta ha annunciato che cinque esponenti del movimento giovanile comunista e tre funzionari del P.K.I. sono stati arrestati nella capitale dai Servizi di Sicurezza i quali hanno sequestrato due casse di munizioni. I cinque esponenti del fronte giovanile comunista, ha affermato radio Giakarta intercettata a Kuala Lumpur, erano in possesso di documenti relativi al tentativo di colpo di Stato della scorsa settimana. La emittente ha aggiunto che gli otto comunisti hanno confessato di essere stati implicati nel tentativo di colpo di Stato e hanno detto di avere ricevuto un addestramento militare segreto nella regione occidentale di Giava.

Più tardi si è appreso che l'esercito indonesiano, secondo attendibili informazioni, ha iniziato nelle prime ore di oggi una vasta ritorsione contro i comunisti, arrestandone circa 200 a Giakarta. Alcuni hanno opposto resistenza e vi sono stato sparatorie isolate. Non si è tuttavia avuta finora conferma di queste informazioni. Nella capitale indonesiana circolano con insistenza voci secondo le quali l'esercito starebbe procedendo o avrebbe proceduto ad esecuzioni sommarie di alcuni comunisti come rappresaglia per l'assassinio di sei generali da parte dei ribelli.

Stamane sull'autostrada TORINO-MILANO

Un camion va a schiantarsi contro un pilastro: due morti

La sciagura alle 4,30 presso il casello di Agognate - La cabina di guida si è sfasciata nell'urto e gli autisti sono stati orrendamente sfracellati dal pilone del cavalcavia penetrato nelle lamiere - Venivano dal Polesine con un carico di ortofrutticoli: forse la sonnolenza ha tradito il pilota dopo lunghe ore al volante - Il recupero dei cadaveri sfigurati ha richiesto tre ore

Dal nostro corrispondente

Novara, venerdì sera.
Due autisti di un autotreno sfracellatisi contro il pilastro di un cavalcavia dell'autostrada Milano-Torino sono morti stamattina alle 4,30. L'incidente è avvenuto nei pressi del casello di Agognate, sulla corsia per Torino.

L'autotreno, un «682» targato Rovigo 35598, trasportava cassette e sacchi di mele e verdure destinati al mercato generale ortofrutticolo di Torino. Alla guida era Valentino Poletti, di 48 anni, residente a Gaiba (Rovigo), mentre il secondo autista di [illegible] dell'incidente riposava nella cuccetta, in cabina. Si tratta di Nazario Rossi, di 42 anni, residente a Treconta (Rovigo), dove ha anche sede la ditta autotrasportatrice proprietaria dell'autotreno, la Almirante Pegliarini.

Secondo i primi accertamenti condotti dalla polizia stradale di Novara e personalmente dal comandante, capitano Di Palma, l'incidente sarebbe stato provocato dalla sonnolenza o da un malore che avrebbe colto il conducente.

A giudicare dalla violenza dell'urto contro il pilastro, la velocità dell'automezzo doveva essere certamente sostenuta. La cabina di guida si è letteralmente sfasciata e i due disgraziati camionisti sono morti sul colpo, orribilmente sfracellati. L'urto è stato accompagnato da un sinistro boato, avvertito al vicino casello autostradale di Agognate.

Il personale ha dato l'allarme alla polizia stradale di Novara, che è prontamente accorsa sul posto con una pattuglia. Lo spettacolo era veramente agghiacciante: l'autotreno appariva sventrato, quasi fosse stato percosso da un'esplosione; il carico, costituito di mele, pere, patate e rape, è colato tutt'intorno per decine di metri, ostruendo la carreggiata. In breve tempo la viabilità è stata ripristinata, ma per rimuovere l'autocarro, incastrato nel pilone del cavalcavia, e recuperare le salme dei due disgraziati autisti ci sono volute tre ore.

E' stato un lavoro difficile e particolarmente pietoso: le lamiere contorte avevano imprigionato come in una tragica bara i corpi dei due autisti. E' stata dapprima recuperata la salma del Rossi, poi quella del Poletti.

L'identificazione è avvenuta, attraverso i documenti trovati loro addosso, ma anche se i corpi sono irriconoscibili, non dovrebbe lasciar dubbi.

p. b.

L'autocarro schiantato nel quale hanno trovato orribile morte i due camionisti

Kim Novak ha rischiato la vita

Kim Novak, mentre girava alcune scene sul terrazzo del castello di Hautefort, è scivolata su uno dei merli. Per fortuna un assistente operatore l'ha afferrata in tempo, evitando che precipitasse nel vuoto. Nella foto, l'attrice mostra come è avvenuto l'incidente. Per misura di sicurezza, tutti sono assicurati con corde e cinture mentre il fotografo riprende la scena (Telefoto a «Stampa Sera»)

La sonda che doveva posarsi sul nostro satellite

Strano silenzio dei russi sull'impresa del «Luna VII»

Nessun comunicato ufficiale - La reticenza confermerebbe che l'esperimento è fallito - L'ultima notizia da Mosca risale ad un'ora prima del momento previsto per l'«allunaggio» - «Tutto procede bene», aveva detto la radio sovietica

Dal nostro corrispondente

Mosca, venerdì sera.
«Luna 7» ha raggiunto la Luna, ma finora le autorità sovietiche non hanno ancora diramato alcun comunicato. Il silenzio viene interpretato nei circoli diplomatici e tra gli osservatori come implicita ammissione che l'esperimento, o almeno la sua parte conclusiva e più importante, è fallito.

Non è escluso che la sonda lunare, del peso di una tonnellata e mezzo, abbia addirittura mancato il satellite e stia viaggiando ancora nello spazio interplanetario. Ma è più probabile (e lo confermerebbero i rilevamenti di alcuni radioosservatori europei) che «Luna 7» sia arrivato sul satellite della Terra, ma invece di posarvisi con dolcezza si sia fracassato al suolo.

L'ora («estimated time of arrival»: tempo previsto di arrivo) della sonda sulla Luna era stato stabilito per l'una e otto minuti primi (ventitrè e otto secondo l'ora italiana) e venticinque secondi dopo tale ora il radiotelescopio di Jodrell Bank in Inghilterra cessava di ricevere i segnali del veicolo, cosa che induce il professor Lovell, direttore dell'osservatorio, a concludere che il «Luna 7» si è infranto contro la superficie lunare.

I redattori dell'agenzia Tass, interpellati telefonicamente dai giornalisti, hanno risposto: «Non abbiamo avuto alcuna informazione». All'Accademia sovietica delle scienze, invece, i centralinisti rispondono che «non c'è nessuno» in grado di rispondere alle domande.

Tutto concesso dunque di ritenere che questo terzo tentativo sovietico di far atterrare un veicolo spaziale sulla Luna sia fallito, cosa del resto comprensibile considerate le enormi difficoltà dell'impresa.

Rimane strano, comunque, il silenzio delle fonti sovietiche di informazioni. Infatti, quando il «Luna V» si schiantò sul satellite, la Tass ne diramò la notizia entro un'ora circa, cioè quando il «Luna VI» addirittura sbagliò il bersaglio e mancò la Luna l'annuncio fu diramato entro un'ora e mezza. Il lungo silenzio odierno potrebbe significare, secondo gli osservatori, che la direzione dell'esperimento ha perso i contatti con la sonda o che c'è stato qualche errore di valutazione. Va sottolineato comunque che un'ora prima del previsto arrivo della sonda sul satellite Radio Mosca aveva annunciato che tutto stava procedendo regolarmente e che «Luna VII» non aveva sgarrato di un solo metro dalla direzione impostagli.

u. p.

ULTIMA ORA

Mosca ammette che l'impresa è fallita

MOSCA, venerdì sera.
L'agenzia di notizie sovietica «Tass» annuncia, oltre 12 ore dopo l'evento, che la sonda «Luna VII» è arrivata sul satellite.

E' stato anche annunciato ufficialmente che «Luna VII» doveva compiere un atterraggio «morbido» sulla Luna ma che l'operazione non è riuscita.

La sciagura sull'Autostrada del Sole

Un autista torinese muore sul camion ribaltato presso Bologna

Dormiva in cuccetta mentre era alla guida il suo compagno - Quest'ultimo, che probabilmente è stato tradito dal sonno, è in gravi condizioni all'ospedale

Dal nostro corrispondente

Bologna, venerdì sera.
In un tragico incidente stradale un autista torinese ha perduto stamane la vita, mentre un secondo guidatore, napoletano, è stato ricoverato al Centro traumatologico con prognosi riservata per le gravi ferite e lesioni riportate.

Verso le 6,20 l'autotreno con rimorchio targato To 65555 carico di pneumatici nuovi percorreva l'Autostrada del Sole proveniente da Firenze. In quel momento guidava il pesante automezzo il secondo autista, Pasquale Riccio, di 23 anni, almeno così a Napoli, in via Mianella, 15 e nella cuccetta stava dormendo il primo autista, Ettore Capani, di 45 anni, residente a Torino, via Della Rocca 37.

L'autotreno era giunto quattro chilometri prima di Sasso Marconi, e precisamente in località S. Lorenzo, quando il conducente, forse per un colpo di sonno, perdeva per un momento il controllo della guida. L'autotreno sbandava, urtava contro il parapetto del ponte che attraversa il Rio Verde, lo agganciava, lo scardinava per diversi metri e finiva lungo la scarpata, rovesciandosi in un campo prossimo al corso d'acqua.

Alcuni automobilisti che avevano assistito terrorizzati al drammatico incidente informavano immediatamente la polizia stradale di Bologna, che subito, unitamente ai vigili del fuoco e ai militi della «Croce Rossa», accorrevano sul luogo. I vigili del fuoco dovevano prodigarsi a lungo, usando anche la fiamma ossidrica, per liberare dalle lamiere dell'abitacolo i due autisti. Dopo un lungo lavoro il Riccio veniva estratto dalla cabina ancora in vita.

Purtroppo per il Capani, invece, non c'era più nulla da fare, essendo già deceduto. Il Riccio veniva trasportato al Centro traumatologico e ricoverato per trauma cranico e fratture in varie parti del corpo, per cui i medici si sono riservati la prognosi. I danni ammontano a dieci milioni di lire.

c. c.

Nella discesa di Oropa

Salvi tre torinesi sull'auto fuori strada

Biella, venerdì sera.
(g. m.) Un'auto con a bordo tre torinesi è uscita di strada tra Oropa e Biella, finendo in un ripidissimo pendio presso Favaro, dove un albero ne ha arrestato la corsa, evitando una sciagura. La vettura, una «Flavia», era guidata da Michela Rizzi, di 21 anno, residente a Torino in corso Vercelli 22, che stava scendendo a Biella insieme con Giuseppe e Augusto Cottino, padre e figlio, di 41 e 15 anni, abitanti in via Giolitti 4. A circa cinquecento metri dalla cava di sienite, per cause imprecisate l'auto, dopo aver urtato di striscio un muretto, è sfuggita al controllo del guidatore ed ha deviato a sinistra attraversando diagonalmente la strada. Giuseppe Cottino ha riportato la frattura di alcune costole; il figlio e la Rizzi lievissime lesioni guaribili in pochi giorni.

Morta cadendo dalla moto l'investitrice di un pedone

Gattinara, venerdì sera.
(g. p.) Un'operaia rimasta vittima di un incidente stradale, è morta stanotte all'ospedale di Gattinara in conseguenza delle gravi ferite riportate. La cinquantatreenne Noemi Tognato, abitante in rione San Bernardino di Gattinara, percorreva in ciclomotore via Piemonte per raggiungere il cantiere quando un pedone, sbucato da dietro un autocarro, le attraversava improvvisamente la strada. Malgrado una pronta frenata, la donna non riusciva ad evitare l'ostacolo e nella caduta riportava la frattura del cranio. Al suo decesso di oro dall'incidente, la sventurata è deceduta.

Segue dalla pagina 15

E' mancato il
Prof. Dott. Enzo Arian
Ne danno il triste annuncio la moglie Giorgina Levi, la sorella Eva col marito Dott. Bruno Erber, il fratello Fred con la moglie Margaret (Sud Rhodesia) ed i parenti tutti. Un particolare affettuoso ringraziamento al Prof. Plinio Pinna Pintor ed al Dott. Guido Donnet per le lunghe e tremende cure. I funerali in forma civile, avranno luogo il 9 corr. alle ore 14,30 partendo dalla Clinica Pinna Pintor, via Amerigo Vespucci 51.
— Torino, 8 ottobre 1965.

Marco Levi ed i figli Enrichetta, Arturo, Emilio, con le rispettive famiglie partecipano al dolore della loro Giorgina, di Eva e di Fred per l'immatura scomparsa del carissimo
Enzo
— Torino, 8 ottobre 1965.

Rosetta e Guido Rocchat, fraternamente vicini a Giorgina, rimpiangono l'eccezionale esemplare amica.

In Berga è cristianamente spirata la signora
Iginia Rovero
ved. Natale Enrico Re
Lo annunciano addolorati le sorelle, il fratello, cognate, nipoti, pronipoti e parenti. Funerali in Berga oggi 8 ottobre 1965 alle ore 10.
— Berga, 8 ottobre 1965.

Dopo molte sofferte è mancato cristianamente
Stefano Miolano
Ne danno il doloroso annuncio la moglie Ilda, la figlia Rosetta, parenti tutti. I funerali avranno luogo lo 9 corrente ore 16 partendo dall'ospedale Mellinetto.
— Torino, 7 ottobre 1965.

Cristianamente è mancata
Ida Bardotti nata Ciri
La piangono il marito Giovanni, figli, nuore, il piccolo Giancarlo, parenti tutti. Funerali sabato ore 10,30 da via San Donato 39. La presente è partecipazione e ringraziamento.
— Torino, 8 ottobre 1965.

Il Commissario, Funzionari ed il Personale dell'Ente Nazionale per la cellulosa e per la carta prendono viva parte al dolore del loro Direttore Generale Prof. Renzo Bolaffi per la morte della Madre signora
Elda Servadio ved. Bolaffi
avvenuta a Pisa il 6 ottobre 1965.
— Roma, 8 ottobre 1965.

La Cartiera Burgo partecipano con profonda commozione al lutto per la morte della signora
Elda Bolaffi Servadio
ed esprimono al figlio prof. Renzo Bolaffi sensi di viva solidarietà.
— Torino, 7 ottobre 1965.

Si uniscono al lutto Roberto Adler, Pasquale Carulla, Luigi Angeli, Lionello Adler, Mario Andreis, Aurelio Archenti, Piero Bersano, Benedetto Belmondo, Carlo Enrico Ruscoui.

E' mancato ai suoi cari
Giovanni Ocule
Addolorati l'annunciano: la moglie Piera Passio; sorelle, cognati, nipoti, parenti tutti. I funerali sabato 9 alle 14,30 da corso Giulio Cesare 58, indi la cara salma proseguirà per Luino. La presente è partecipazione e ringraziamento.
— Torino, 8 ottobre 1965.

E' mancato all'affetto dei suoi cari
Olimpia Boccassino
ved. Callizio
Ne danno il doloroso annuncio figlia e nipoti. Funerali oggi 8 corr. ore 16 da corso Sebastopoli 223. La presente è partecipazione e ringraziamento.
— Torino, 7 ottobre 1965.

1948 1965
La famiglia ricorda con rimpianto
Domenico Dovano
Messa anniversario sabato 9 ore 7,30.
— Orbassano, 8 ottobre 1965.

Augusto Colombo
Vive sempre nel ricordo.
— Torino, 8 ottobre 1965.

Nella Casa di Riposo per Musicisti «Giuseppe Verdi» a Milano

Morta la cantante Gilda Dalla Rizza

Milano, venerdì sera.
Nella Casa di Riposo per Musicisti «Giuseppe Verdi» a Milano è morta stamane la cantante Gilda Dalla Rizza. Aveva 83 anni. Era nata a Verona il 2 agosto 1882. Debuttò nel 1906 al Teatro Regio di Parma nella «Bohème» di Puccini. Fu poi scritturata dal Teatro alla Scala, dove cantò per molti anni. Nel 1912 sposò il tenore Giovanni Zenatello, che morì nel 1949. Nel 1914 la Dalla Rizza cantò all'Arena di Verona nell'«Aida» e nella «Gioconda». Nel 1916 fu scritturata dal Metropolitan di New York, dove cantò per quattro anni. Nel 1920 tornò alla Scala, dove cantò fino al 1928. Nel 1930 si ritirò dalle scene.

Donna legata e imbavagliata nel proprio negozio a Napoli

Svaligiata una cassaforte a muro contenente otto milioni - La vittima, soccorsa da una guardia notturna, è grave all'ospedale

Dal nostro corrispondente

Napoli, venerdì sera.
Circa otto milioni di lire in banconote di grosso taglio sono stati rubati la notte scorsa alla sessantunenne Carolina Brandi, proprietaria di un negozio di cereali, olii e salumi di via Francesco Saverio Correra 135. La donna è stata rinvenuta priva di sensi, imbavagliata e saldamente legata a una sedia rovesciata sul pavimento della retrobottega dal negozio, che ha sede in una delle più popolari strade di Napoli, il cosiddetto Cavone.

La drammatica scoperta è stata fatta intorno alle ore 3 da una guardia notturna che nel compiere l'abituale giro di perlustrazione ha notato che la luce filtrava da sotto la serranda del locale, non interamente abbassata. Il metronotte era a conoscenza che la Brandi e suo figlio erano soliti a dormire nella retrobottega, cioè prende aria da una piccola finestra munita di grata. Egli dapprima ha pensato che la donna avesse dimenticato di spegnere la luce, ma presto si è accorto che la saracinesca non era chiusa, come al solito, dall'interno. Ha voluto pertanto sincerarsi che non fosse accaduto nulla di anormale e dopo aver bussato invano, si decideva ad entrare nel negozio. Raggiunta la retrobottega, ha scorto la donna sul pavimento. Essa, sofferente di disturbi cardiocircolatori, era priva di sensi e respirava a fatica attraverso lo stretto bavaglio che la tappava la bocca. Immediatamente ha liberato la Brandi e poi ha chiesto telefonicamente l'intervento della polizia.

Sul posto si sono prontamente recati agenti del commissariato di polizia rionale, nonché funzionari della «Mobile» e della «Scientifica». Con un'auto la negoziante è stata trasportata all'Ospedale dei Pellegrini, dov'è stata ricoverata con prognosi riservata.

La polizia ha successivamente rintracciato il figlio della Brandi, il quale ha dichiarato che la madre custodiva in una piccola cassaforte a muro otto milioni in contanti. La donna aveva la chiave appesa al suo catenella d'oro che portava sempre al collo.

Un sopralluogo compiuto nel negozio ha stabilito che la cassaforte era stata svaligiata. Più tardi, quando la Brandi ha ripreso i sensi, ha dichiarato di essere stata rapinata da due giovani. I malfattori l'avevano avvinicinata con una scusa verso l'1,30, allorché, dopo le pulizie del negozio, ella era uscita in strada per versare le immondizie poco distante. Approfittando del fatto che la strada era a quell'ora deserta, i due (che evidentemente erano a conoscenza delle abitudini della vittima) hanno aggredito la donna, tappandole la bocca con le mani per impedirle di invocare aiuto.

c. l.

Luigi Morgando e Teodoro Peter commossi e con profondo cordoglio si uniscono al dolore della famiglia per l'immatura scomparsa dell'indimenticabile
Avv. Giovanni Ferrari
— Torino, 8 ottobre 1965.

Emilio e Alberto Germano, con profondo cordoglio, partecipano la scomparsa, del fraterno amico
Avv. Giovanni Ferrari
— Torino, 7 ottobre 1965.

Tino e Lilli Schiavetta profondamente commossi partecipano al dolore delle famiglie Ferrari e Rappelli per l'immatura scomparsa dell'
Avv. Giovanni Ferrari
— Torino, 7 ottobre 1965.

La Presidente, l'Amministratore Delegato, il Consiglio d'Amministrazione, il Collegio Sindacale della Wild & C. Soc. per Azioni prendono viva parte al lutto della Famiglia Ferrari per l'immatura perdita dell'
Avv. Giovanni Ferrari
da molti anni Consulente Legale e Sindaco della Società.
— Torino, 8 ottobre 1965.

Ilona Cavallo Wild con i figli Ing. Ciccio Cavallo e Bianca-marie Assandria Cavallo, con le rispettive Famiglie partecipano con viva commozione al grande dolore della Famiglia Ferrari per la scomparsa dell'
Avv. Giovanni Ferrari
da molti anni loro fedele affezionato Amico.
— Torino, 8 ottobre 1965.

Dr. Giuseppe Bocalla, Prof. Ignazio Battiato, Teodoro Peter, Dr. Ugo Ferrari partecipano al dolore della Famiglia Ferrari per la perdita dell'
Avv. Giovanni Ferrari
al quale erano legati da cordiali rapporti di lavoro.
— Torino, 8 ottobre 1965.

Partecipano con affettuosa amicizia al dolore della Famiglia Ferrari:
Paolo e Delia Assandrinotti
Giancarlo e Chiara Bellisio
Giovanna Barbecchi
Mara Borgini
Paolo Filippi
Roberto e Carlo Alberto Migliardi
Mario Molinari
Carlo Massa
Paola Onisi.

Giovanni, Teresa, Domenica, Anna Berta, Giovanni Benevelo e famiglia sono fraternamente vicini alle famiglie del carissimo
Avv. Giovanni Ferrari
nel compianto, nel rimpianto, nella preghiera.
— Torino, 7 ottobre 1965.

Rita e Pery Sulla partecipano al dolore della famiglia Ferrari.

Bepi Dondona partecipa commosso al dolore di Giuliana e Renzo per la morte dell'
Avv. Giovanni Ferrari
— Torino, 8 ottobre 1965.

Si associano gli amici:
Carla e Adriana Allara
Claudio e Luisa Bernardini
Antonello e Paola Borra
Alberto e Mirella Dondona
Francesco Emanuele
Anna Castellino.

La Manifattura Mazzonis e la Manifattura di Pont ricordano la figura dell'
Avv. Giovanni Ferrari
loro consulente legale e si uniscono con animo commosso al dolore della famiglia.
— Torino, 8 ottobre 1965.

La S.p.A. La Commerciale Fusoaro, addolorata per la scomparsa dell'
Avv. Giovanni Ferrari
sindaco della società, prende parte al lutto della famiglia.
— Torino, 7 ottobre 1965.

Direzione e Funzionari della Siemens Italia partecipano al grave lutto della famiglia per la scomparsa dell'
Avv. Giovanni Ferrari
suo stimato e compianto legale.
— Torino, 7 ottobre 1965.

Il Presidente ed il Consiglio di Amministrazione della Manifattura di Cuorgnè S.p.A. partecipano con grande dolore al lutto della Famiglia per la scomparsa dell'
Avv. Giovanni Ferrari
apprezzato Sindaco della Società.
— Torino, 7 ottobre 1965.

L'avv. Alfredo Moro partecipa al dolore dei familiari per la perdita dell'
Avv. Giovanni Ferrari
— Torino, 7 ottobre 1965.

Amministrazione e Direzione SATTI partecipano al lutto della famiglia per l'immatura scomparsa dell'
Avv. Giovanni Ferrari
apprezzato legale della Società.
— Torino, 7 ottobre 1965.

Peppi Bosi e Giorgio Acutis partecipano al dolore di Vittorio per la scomparsa dell'
Avv. Giovanni Ferrari
— Torino, 6 ottobre 1965.

Noemi Maria Rapuzzi con i figli, le figlie e le nipoti Bessi, Elisabetti, Mazzoli, partecipa affettuosamente al dolore della famiglia Ferrari.

La Presidenza, il Consiglio di Amministrazione, il Collegio Sindacale, la Direzione ed i Dipendenti tutti della Soc.p.a. Stabilimenti di Ponte Lambro prendono viva parte al dolore della Famiglia per l'improvvisa perdita dell'
Avv. Giovanni Ferrari
apprezzatissimo Consigliere di Amministrazione.
— Ponte Lambro, 7 ottobre 1965.

Roberto Meyer, Felice Riva, Carlo Casale, Giulio Donato Riva, Silvio Tessore si associano al lutto della Famiglia Ferrari.

Roberto e Renata Borghi prendono viva parte al lutto della famiglia Ferrari.

Il Notaio Ghigo con grande dolore partecipa al grave lutto della Famiglia per la scomparsa del caro
Avv. Giovanni Ferrari
— Torino, 7 ottobre 1965.

Gli avv. Enrico e Lorenzo Zolo partecipano al lutto per la scomparsa dell'
Avv. Giovanni Ferrari
— Torino, 7 ottobre 1965.

Il Consiglio dell'Ordine Forense partecipa con dolore la scomparsa dell'
Avv. Giovanni Ferrari
— Torino, 7 ottobre 1965.

Carlo, Anna, Gianni e Rosy Casale profondamente commossi partecipano al dolore della Famiglia per la scomparsa dell'
Avv. Giovanni Ferrari
— Torino, 7 ottobre 1965.

Luciano Boccardo e famiglia partecipano al dolore per la scomparsa dell'
Avv. Giovanni Ferrari
— Torino, 7 ottobre 1965.

Ugo Alasia
Giuseppe Galfauri Gai Cairo
Filippo Ferrero
Dino Fratta
e Componenti il Servizio Legale dell'Azienda Tranvie Municipali profondamente addolorati partecipano l'immatura scomparsa dell'amico e valente collaboratore
Avv. Giovanni Ferreri
— Torino, 6 ottobre 1965.

Nicolino Jona Celesia
Giulietta e Pippo Fenia
Vittorio Pastoris
Davide Stoppino
sono vicini alla famiglia Ferreri per l'immatura scomparsa dell'
Avv. Giovanni Ferrari
— Torino, 7 ottobre 1965.

Gli Avv. Gaetano Pelli e Mario Grassi partecipano al dolore della famiglia Ferrari e Rapelli per la immatura scomparsa dell'
Avv. Giovanni Ferrari
— Torino, 7 ottobre 1965.

Augusto Erbio, Ilva Corsico, Enrico Grasiani partecipano al lutto della famiglia Ferrari.

Clotilde Calli, Marilena ed Aldo Chiaveri partecipano al dolore della Famiglia Ferrari.

Vittorio Chiusano, sentita la sua comunista partecipazione al lutto dei familiari per la scomparsa dell'
Avv. Giovanni Ferrari
uomo probo, maestro di professione.
— Torino, 7 ottobre 1965.

Michele e Francesco Mutti partecipano affettuosamente al lutto della famiglia Ferrari.

Profondamente addolorati per la scomparsa del caro Collega
Giovanni Ferrari
si associano al dolore della famiglia gli avvocati:
Massimiliano Abrate
Giuseppe Accossato
Vittorio Actisi
Giuseppe Bara
Vincenzo Badini Confalonieri
Giuseppe Benedetti
Pier Carlo Boggio
Pietro Bodo
Fulvio Croce
Giorgio Crovini
Mario Doepello
Franco Fassone
Giuseppe Ferraglio
Filiola Gareti
Dante Gatti
Guglielmo Gillio
Carlo Grassi
Edoardo Malfasi
Carlo Mezza
Alfredo Moro
Giuseppe Perella
Camillo e Domenico Pissarra
Remunido Patrucchi
Sergio Ponzini
Orazio Quaglia
Cesare e Marcello Tordy
— Torino, 7 ottobre 1965.

Cristianamente è spirata nel Signore
Teresa Ferrero
ved. Donalisio
di anni 79
Ne danno il triste annuncio il nipote Angelo Fenato e nipotanza la figlia Maria con il marito Michele Perone, la figlia Maria Teresa e famiglia, Rita con il marito Ignazio Gallo ed i figli Nando e Giorgio, Lina con il marito Antonio Ghersi ed i figli Laura e Guido, la nuora Lina Rinaldo ved. Donalisio con i figli e nipoti. Antonio e Paola, nipoti e parenti tutti. I funerali avranno luogo sabato 9 corr. alle ore 15 dall'abitazione in Santa Maria (Collegno) via Damiano Chiesa, 13, indi la cara salma proseguirà per il cimitero di Rivoli. Un particolare ringraziamento al Dott. Pasquale Viglino per la premurosa assistenza prestata. La presente è partecipazione e ringraziamento.
— Collegno, 8 ottobre 1965.

La Direzione ed i Soci del Tennis Club di Rivoli partecipano unanimi al dolore del Segretario, signor Angelo Fondo, e della famiglia Ghersi e Donalisio per la dipartita della amata Nonna
Teresa Ferrero
ved. Donalisio
— Rivoli, 7 ottobre 1965.

La famiglia Walter Acchiardi partecipa al dolore della famiglia Ghersi, Fondo e Donalisio per la perdita della Signora
Teresa Ferraro
ved. Donalisio
— Rivoli, 8 ottobre 1965.

La famiglia Viglino prende parte al dolore delle famiglie Donalisio, Ghersi e Fondo.

La famiglia Borgogno partecipa al dolore delle cognate Lina Ghersi e famiglie per la perdita della cara Mamma
Teresa Ferraro
ved. Donalisio
— Torino, 8 ottobre 1965.

Direzione, Impiegati e Maestranze della Ditta Ghersi Pietro & Figlio di Ghersi Antonio si associano al dolore della moglie del titolare, Lina Donalisio Ghersi e famiglia per la perdita della cara mamma
Teresa Ferrero
ved. Donalisio
— Rivoli, 8 ottobre 1965.

Dopo una vita tutta dedita al bene della famiglia, è cristianamente mancata all'affetto dei suoi cari
Ernesta Samarotto
nata Mione
Addolorati ne danno il triste annuncio: il marito Gigi, il figlio Ugo con la moglie Adelina e figli Rita e Aldo, fratelli, cognati, nipoti e parenti tutti. Le esequie saranno celebrate nella Parrocchia S. Pellegrino sabato 9 corr. alle ore 9, indi la cara salma proseguirà per Cerrina Monferrato ove sarà tumulata nella tomba di famiglia. Pullman a disposizione.
— Torino, 8 ottobre 1965.

Cristianamente è mancato ai suoi cari
Pietro Veglia
L'annunciano la moglie Maddalena Arduin, i figli Jolanda, Mario e Famiglia, parenti tutti. I funerali oggi ore 15 da via Cardano di Pamparato 19. La presente serve anche di ringraziamento.
— Torino, 8 ottobre 1965.

I Colleghi della Sipra profondamente commossi partecipano al grave lutto della signorina Jolanda Veglia.

Amici e Colleghi della Rai si associano al dolore di Mario Veglia per la morte del padre.

Ieri è cristianamente mancata
Giulia Carbone
Ne danno l'annuncio la cognata Rita Rosso ved. Carbone con la figlia Cristina e Maria Luisa. Un particolare ringraziamento ai Medici curanti ed alla suora che amorevolmente l'assistettero. I funerali avranno luogo sabato 9 corr. alle ore 9 partendo da via Marco Polo 7.
— Torino, 8 ottobre 1965.

Gina, Maria e Nella Rosso, Giulia e Dina Mautiedi partecipano al dolore per la scomparsa della sig.ra
Giulia Carbone
— Torino, 8 ottobre 1965.

Il 3 corrente è mancato il
Colonnello Luigi Monso
Decorato di cavalierato d'argento al V.M. - Mutilato di guerra
Ne danno il triste annuncio ad esequie avvenute il fratello, la cognata, il cognato, i nipoti.
— Torino, 6 ottobre 1965.

La sorella Angela ved. Perrone e figlie, i nipoti tutti, partecipano al dolore per la scomparsa del loro caro congiunto
Carlo Giovanni Gabiale
— Torino, 8 ottobre 1965.

9 ottobre 1959 9 ottobre 1965
Dani Peradotto
anni 18
Papà, mamma, sorella e parenti tutti Lo ricordano con immutato affetto. Le Ss. Messe saranno celebrate sabato 9 alle ore 8 nella Parrocchia di Cuorgnè e domenica 10 alle ore 7,30 nella Parrocchia di Prascorsano.
— Cuorgnè, 8 ottobre 1965.

1955 1965
Sabato 9 ottobre alle ore 8, nella chiesa SS. Vergine delle Grazie (Crocetta), verrà celebrata una Messa in suffragio di
Cesare Viale
— Torino, 8 ottobre 1965.

Nel secondo anniversario della scomparsa di
Agostino Ferraro
i suoi cari lo ricordano con immutato dolore.
— Torino, 8 ottobre 1965.

Nel primo anniversario della scomparsa del
Prof. Dottor Angelo Allodi
i suoi cari lo ricordano con immutato, immenso affetto. Messa di suffragio sabato 9 c. m. ore 8,30 Cappella Ospedale Mauriziano.
— Torino, 8 ottobre 1965.

ANNUNCI ECONOMICI

OFFERTE LAVORO L. 180 per parola

(Continua da pag. 11)

CERCANSI [illegible] metalli anche apprendista. Via Nino Oxilia 23, Torino. A102001

CERCASI abile stiratore serie [illegible] macchina Hoffman. Scrivere: Abbigliamento Piumatti, Bra. A97370

CERCASI aiutante cameriere-a, ottimo trattamento, vitto, alloggio. Trattoria Cacciatori, Mappano, telefono 268-116. A102309

CERCASI aiutante fornaio, pasticceria, referenziato. Tel. 541-567.

CERCASI aiuto barista 15-17 anni, corso G. Cesare 6. A102231

CERCASI aiuto commesso pratico ferramenta. Telefonare 687-093 ore serali. A100170

CERCASI aiuto cuoco giovane e lavapiatti 15enne. Telefonare 547-068 dalle 8 alle 12. A100030

CERCASI apprendista scatolaio. Telefonare 781-889. A94609

CERCASI bobinatore o bobinatrice, anche ad ore, praticissimi motori asincroni trifase. Scrivere: «Pubblicità Stampa 8128 — Torino».

CERCASI commessa referenziata pratica materiale elettrico 18-17anni. Telef. 651-772. A95491

CERCASI commessa veramente pratica confezioni signora bella presenza, [illegible] istruzione. Solo pomeriggio. Scrivere: «Pubblicità Stampa 8001 — Torino». A97059

CERCASI donna fidata, fissa per governo casa e due bimbi 6-8 anni. [illegible] trattamento. Tel. 756-248.

CERCASI donna 45-50 anni assistenza due anziani, Riviera ligure. Telefonare 390-306. A102349

CERCASI garzone gommista 16-18 anni. Telefonare 243-400.

CERCASI [illegible] sarto esperto lavoro per uomo donna. Telefonare dalle 9 alle 12 776-887. A102274

CERCASI ragazza addetta presse. Telefonare 725-619 dalle 9 alle 12.

CERCASI ragazza 15 anni apprendista bigiotteria. Telef. 877-254.

CERCASI rettificatore provetto interni esterni. Indicare referenze, Zona S. Paolo. Scrivere: «Pubblicità Stampa 3813 — Torino».

CERCASI rettificatori interno esterno telefonare 724-507 ore 19-21 giorni feriali. A102250

CERCASI signorina per negozio abbigliamento praticissima riparazioni uomo donna. Telefonare 751-146.

CERCASI stiratrice [illegible]. Telefonare 755-174. A98387

CERCASI tuttofare referenziata a giornata. Telefonare [illegible].

CERCASI tuttofare 50enne sola pratica bambini, via Boston. Telefonare 324-704. A100006

CERCASI 15enne apprendista pasticceria. Presentarsi: Rita, Lagrange 19, primo piano. [illegible]

CERCO abile ferraiolo per cantiere km. 40 da Torino. Telef. 772-297.

CERCO custodi marito giardiniere frutticultore. Dettagliare stato famiglia, referenze a: «Pubblicità Stampa 3420 — Torino». A97736

CINQUEMILA giornaliere assicuransi ad elementi femminili disposte visitare famiglie per vendite pennelli. Telefonare 885-224.

COLONIA marina permanente Riviera Ponente assume personale femminile qualifiche: insegnanti vigilatrici, assistenti vigilatrici et inservienti servizi vari. Scrivere, specificando curriculum vitae a «Pubblicità Stampa 7585 — Torino». A82346

CONFEZIONI maglierie assume abile stiratrice ferro mezza giornata. Telefonare 683-996. A97152

CONIUGI GIARDINIERI - CUSTODI PRATICI CAMPAGNA, MEGLIO SENZA FIGLI, CERCANSI SUBITO COLLINA MONCALIERI. ADEGUATA RETRIBUZIONE. SCRIVERE SITUAZIONE FAMILIARE, REFERENZE ET PRECEDENTI LAVORI: «PUBBLICITA' STAMPA 4033 — TORINO». A101832

CONIUGI mezza età referenziati cercansi per portineria barriera Nizza. Telefonare 70-821 ore ufficio.

DOMESTICA abile referenziata cercasi ottimo trattamento. Telefonare 564-174 o scrivere: «Pubblicità Stampa 8190 — Torino».

DOMESTICA fissa abile referenziata cercasi. Telefonare 760-723, ore 9-12, 15-17. A101798

FACILE lavoro elementi femminili. Presentarsi cortile, Gioberti 23, non telefonare. A94029

FAMIGLIA adulti cerca ragazza fissa aiuto lavori domestici. Tel. 524-988.

FAMIGLIA con aiuto giornata cerca cameriera tuttofare fissa. Telefonare 543-410. A102297

FAMIGLIA tre persone cerca seconda ragazza tuttofare esclusa uscita serali. Buon trattamento. Referenze. Scrivere: «Pubblicità Stampa 3448 — Torino». A98193

FUOCHISTA patentato pensionato cercasi per periodo riscaldamento. Telefonare 772-578. [illegible]

IMPORTANTE industria costruzione stampi cerca modellatori resinisti ed aggiustatori stampisti di prima categoria. Telefonare 758-037.

IMPRESA costruzione assume abile catramista. Tel. 793-188.

LAMIERISTA pratico lavorazione mobili cercasi. Telef. 661-333, 682-229.

LAVORANTI aiutanti serie cerca laboratorio confezioni. Telefonare mattino 742-857. A100037

LEGATORIA cerca tagliente lineare et trilaterale possibilmente giovane. Telefonare 770-754. A99812

LITOGRAFI AIUTANTI MACCHINA SECONDA TERZA CATEGORIA CERCA LITOGRAFIA CARTOTECNICA IMPORTANZA NAZIONALE VICINANZE TORINO. SCRIVERE: «PUBBLICITA' STAMPA 0562 — TORINO». A102481

MAGLIFICIO Brachetto, Della Rocca 23, assume abili confezioniste mano e apprendiste. Telef. 882-459.

MAGLIFICIO Coppiola assume abilissima stiratrice di maglieria esterna. Corso Sommeiller 35.

MAGLIFICIO «Silver», Giulio Cesare 16, assume confezioniste [illegible], solo abili, apprendiste. A94084

MEDICA assume personale femminile lavoro stabile. Telefonare 683-189. Lombroso 30. 26486

MODELLATORI 1a - 2a categoria cercansi. Telefonare 331-768.

MOTORISTA [illegible] prova [illegible] motori [illegible] referenziato cercasi. Scrivere dettagliatamente: «Pubblicità Stampa 4027 — Torino».

OFFRO quarantamila mensili a giovane tuttofare fissa. Telef. 290-017.

PANETTERIA cerca apprendista commessa zona Lucento. Telef. 731-764.

PANIFICIO cerca aiutante specializzato, vitto alloggio. Telef. 581-155.

PELLICCIAIA lavoratrice o serta mezza giornata cercasi. Telefon. 276-083.

PER custodia villa provincia Vercelli coniugi pensionati (domestico e cuoca tuttofare) pratici orto giardino, referenziati, cercansi. Scrivere: «Pubblicità Stampa 8158 — Torino».

PER manutenzione impianti elettrici idraulici stabilimento in Torino cercasi buon operaio. Scrivere specificando referenze e posti occupati a «Pubblicità Stampa 3578 — Torino».

PERSONA sola cerca tuttofare 40enne fissa. Scrivere: «Pubblicità Stampa 8269 — Torino». A99948

PRATICISSIMA Overlay cerca vetri, referenziata, 3 ore mattino cerca casa privata. Telef. [illegible] ore ufficio.

PRATICO vetrate legate piombo cercasi. Telef. 724-690. A100012

PROPAGANDISTE cercansi. Telefonare 854-942. A94444

RAGAZZA apprendista volonterosa cercasi per lavorazione paralumi. Telefonare 276-923. A102062

SESSANTAMILA offresi a tutto fare fissa referenziata capace famiglia tre persone, escluso lavare. Tel 521-756.

TUTTOFARE cercano coniugi, bambino (solo) ottimo trattamento. Telefonare 541-628. A102145

TUTTOFARE cercasi per persona sola anziana. Tel. mattinata 482-090.

TUTTOFARE fissa cerca famiglia 3 adulti, camera con bagno. Telefonare 761-703. A101831

TUTTOFARE fissa cercasi per famiglia signorile. [illegible] trattamento, massima retribuzione. Telefonare ore pasti 774-951. A101770

TUTTOFARE fissa pratica referenziata, cercano coniugi. Tel. 581-167.

TUTTOFARE fissa referenziata 30enne capace cucina piemontese circa tre adulti cercano. Portineria Galileo Ferraris 63. A99801

VICINANZE Boringhieri cercasi donna tuttofare volonterosa. Assicurasi buon trattamento. Telef. 369-469.

60.000 mensili cerca capaci propagandiste vendite. Aestica, Accademia Albertina 23. A99897

PIAZZISTI, RAPPR. L. 180 per parola

A ditte settore enologico, vermouth, abile agente offre sicura, lotta, costante sviluppo vendite. Scrivere: «Pubblicità Stampa 8297 — Torino».

AD agenti introdottissimi settore elettrodomestici offresi abbinamento rappresentanza per province Torino Novara Vercelli Asti Cuneo, prodotto larghissima diffusione, primissima qualità tecnica d'avanguardia. Scrivere: «Pubblicità Stampa 532 — Torino».

AFFERMATA azienda milanese ricerca tre rappresentanti per zona Piemonte, vendita attrezzi scomponibili svedesi et manichini, nuovi brevetti et novità per tutte le vetrine, alta provvigione, premi et rimborsi, esigensi referenze et curriculum vitae. Presentarsi venerdì 8 dalle 9 alle 18 «G. H. Ambasciatori» Torino. Assunzioni immediate. Chiedere signor Venturini.

AFFERMATO importante calorificio cerca agente Torino Piemonte introdotto industrie rivenditori. Provvigioni e fisso. Cassetta 148 S. Sip, Genova. 26247

AGRICOLTORE astigiano disposto istituire propria spese in Torino deposito vini propria produzione cerca agente vendite disposto cauzionare. Scrivere: «Pubblicità Stampa 3249 — Torino». A96937

AMBOSESSI presente vendite indipendente prodotti richiesti immediato guadagno. Telefonare 391-537 esclusivamente ore 14-17.

AZIENDA Bovis della Società Birra Pedavena Dreher Venezia Spa cerca collaboratori introdotti ospedali istituti religiosi comunità vendita prodotti per brodo e alimentari vari. Immediate forti provvigioni e rimborso spese. Cestinansi offerte non referenziate. Preferenza già esperti vendita prodotti similari. Assicurasi massima riservatezza. Scrivere Azienda Bovis, Pedavena (Belluno).

AZIENDA importanza nazionale assume esperti viaggiatori-vendite nastri adesivi e decorativi militesenti, massimo 35 anni, residenti Torino. Offresi stipendio, provvigioni, auto, rimborso spese. Cestinansi privi curriculum dettagliato. Scrivere: «Pubblicità Stampa 3404 — Torino».

CERCANSI rappresentanti introdottissimi negozi grossisti casalinghi per vendita nuovissima caffettiera porcellana alluminio. Specificare zone interessate case attualmente trattate. [illegible] 4 Sip [illegible].

CERCASI giovane militesente, con motoretta, disposto [illegible] articolo tecnico-elettrico, largo impiego per Torino e provincia. Concorso spese e provvigioni anche indiretti. Telefonare 300-154. A95367

IMPORT export cerca rappresentante competente olive capperi nazionali esteri Torino e provincia. Scrivere: «Pubblicità Stampa [illegible] — Torino».

IMPORTANTE INDUSTRIA PRODOTTI [illegible] CERCA PER TORINO ESPERTO VENDITORE, INTRODOTTO BAR E RISTORANTI. OTTIMO TRATTAMENTO, EVENTUALE MINIMO GARANTITO ET [illegible] SPESE. SCRIVERE DETTAGLIATAMENTE A: «PUBBLICITA' STAMPA 38 — MILANO».

IMPORTANTE società tedesca assume e istruisce giovani volonterosi desiderosi intraprendere carriera venditori. Presentarsi Mendel, via Cardinal Maurizio 14. A90940

INDUSTRIA COSTRUTTRICE DI CARRELLI ELEVATORI E IMPIANTI DI TRASPORTO CERCA AGENTE PER LA VENDITA IN PIEMONTE. SCRIVERE: PUBBLIMAN 327, BERGAMO. [illegible]

INDUSTRIA farmaceutica cerca propagandisti introdotti Alessandria Asti Novara Vercelli, eventuale abbinamento altra Casa. Scrivere: «Pubblicità Stampa 883 — Torino».

[illegible] LANERIE SETERIE CERCA VENDITORI ESPERTI TORINO ET PIEMONTE. OTTIME CONDIZIONI. SCRIVERE: «PUBBLICITA' STAMPA 6518 — TORINO».

INTRODOTTO argenteria oreficeria bigiotteria Italia Centrale collaborerebbe con serie venditrici. Scrivere: «Pubblicità Stampa 8303 — Torino».

NUOVA ORGANIZZAZIONE PER VENDITE POLLI MACELLATI A RIVENDITORI AL DETTAGLIO CERCA RAPPRESENTANTE ESPERTO INTRODOTTO RAMO. DETTAGLIARE A: «PUBBLICITA' STAMPA 8135 — TORINO». A98034

PRIMARIA industria confezioni sportive ottimamente introdotta da due decenni presso clientela articoli e confezioni sportive del Piemonte, cerca per questa zona rappresentante con provata esperienza ramo abbigliamento e [illegible] clientela. Inviare curriculum vitae, referenze a «Pubblicità Stampa 8209 — Torino».

PROPAGANDISTI farmaceutici veramente introdotti presso veterinari ricercansi da casa produzione internazionale, retribuzione e provvigione, minimo garantito. Scrivere: «Pubblicità Stampa 3379 — Torino».

RAPPRESENTANZA prodotti largo consumo, geometra con capitale accetterebbe. Scrivere: «Pubblicità Stampa 3390 — Torino».

RAPPRESENTANTE introdotto Torino Piemonte industrie medio-grandi articolo regali novità assoluta cercasi. Scrivere: «Pubblicità Stampa 8332 — Torino». A100323

SIGNORA 30enne, [illegible] parola, auto propria, cerca rappresentanza. Scrivere Lestand S H, Savona.

TRENTATREENNE rappresenterei mezza giornata, ramo meccanica varia. Auto, scuola. Scrivere: «Pubblicità Stampa 8282 — Torino».

VENTIQUATTRENNE con auto offresi qualsiasi rappresentanza. Telefonare 883-816. A100051

SMARRIMENTI L. 180 per parola

FORTISSIMA mancia per ritrovare collie cucciolo nero bianco smarrito corso Taranto. Tel. negozio 511-298.

INFORMAZIONI L. 180 per parola

A.A.A. MAURIZIO Emme accerta ogni infedeltà, indaga, informa riservatamente. Pio V, 20. Tel. 682-110 - 652-876 - 682-182. O413

A.A. DETECTIVE «Trofer» controlli infedeltà ovunque. Informazioni, indagini riservatissime. Nizza 102, telefono 633-146. O495

ABDIATE presente istituto quarantennale informazioni private, prematrimoniali, accertamenti. Pellinatti, telefono 876-109, Accademia Albertina 1. O429

CITTADINI dell'Ordine dal 1920, Andrea Doria 9, telefoni 541-100, 521-549, 524-874; indagini prematrimoniali, private, commerciali, controlli. O589

INFORM accertamenti infedeltà investigazioni. Via Vittorio Amedeo 21, telefoni 544-176, 538-051.

INFORMITALIA, istituto nazionale informazioni, controlli, indagini, infedeltà esito assicurato. Santa Teresa 10, telefono 511-024. 20687

IGIENE E TERAPIA L. 180 per parola

ESTETISTA diplomata massaggi dimagranti rassodanti depilazione maquillage. Telefonare 588-549.

ESTETISTA diplomata massaggi, trattamenti anticellulite, depilazione, abbronzatura, viso. Telefono 877-575.

AUTOMOBILI L. 180 per parola

A.A.A.A.A.A. ARCIOCCASIONISSIME semestrali 500 400.000, 850 625.000, 1100 D 750.000, Giulia 1300 4 mesi 1.250.000, Taunus 12 MTS 1964 800.000, Opel Kadett coupé 1964 750.000, 1500 [illegible], Innocenti spider [illegible]. Vasto assortimento, facilitazioni. Corso Siracusa 158. O568

A.A.A.A.A. ACQUISTIAMO autovetture vendiamo permutiamo. Siracusa 158 angolo Orbassano 244.

A.A.A.A.A. ANCHE senza anticipo rateizziamo comode quote mensili, scegliendo nel vastissimo assortimento ogni marca e tipo. Automobili selezionate, collaudate con certificato di garanzia speciale A/1 durata due anni. Permutasi qualsiasi autoveicolo, apertura anche mattinate festive. Ford Alauto, via Barletta 133 (S. Rita).

A.A.A. [illegible] Prinz gioiello della meccanica [illegible] sempre e [illegible] disposizione, provatela, vendita sistema compass senza cambiali. Concessionaria corso Ferrucci 80, consegne rapide.

A.A. ACQUISTIAMO autovetture al massimo prezzo, pagamento immediato, visitateci prima di vendere o acquistare. Vendiamo ratealmente. Auto[illegible], corso Grosseto 55, telefono 293-992 anche festivi. O227

A.A.A. ABBIAMO minimo anticipo straordinarie occasioni, autovetture garantite, interpellateci. Corso Moncalieri 19. O52

A.A.A. ACQUISTIAMO contanti supervalutando autovetture, vendiamo, cambiamo, rateizziamo. Corso Moncalieri 19. O557

A.A. ARCIOCCASIONISSIME: Flavia '63, Appia III serie, Innocenti spider 950, Vignale 750 coupé, 1300, 1100 special, 600, 500, Belvedere, furgone 1100 T2, camioncino 600. Rateazioni. Via Malta 38/10. Telef. 386-847.

A.A. AUTONOLEGGI Ariston. Vetture 1965. Torricelli 4, tel. 501-051.

A.A. CONTANTI acquistiamo [illegible] supervalutando. Via Saorgio 37.

A. ARCIOCCASIONISSIME 300.000 vendiamo Appia II serie, Giulietta, 1100 '58, [illegible], Vigone 44 (piazza Sabotino). O13

A. ARCIOCCASIONISSIME 100.000 vendiamo 500 N, 600, 1100-103, Appia, Simca, belvedere. Vigone 44.

A. ARCIOCCASIONISSIME 450.000 [illegible] Giulietta TI, Appia III serie, BMW, Simca 1000, 1100 special, permute, garanzia. Vigone 44. O13

APPIA III serie 1960, motore nuovo, vendo. Via Susa 39.

ASSORTIMENTO vastissimo 1300, 1100, Appia, Giulietta, 600, Nuova 500, vendiamo. Vigone 44. O13

AUTOMOBILE Bianchina 500 panoramica 8500 km cedesi. Telefonare 390-436. A99873

AUTONOLEGGI autovetture da 2000 giornaliere, Duchessa Jolanda 32, telefono 773-965. O832

AUTONOLEGGI da Lire 1300 con 50 km, compresi oppure 60 ore più 18 a km., tariffe speciali lunghe percorrenze, non richiesta anzianità patente o limite età. Telef. 887-514.

AUTONOLEGGI vettura da lire 1300 giornaliere. Telef. 894-713, 851-544.

AUTONOLEGGIO «Moderne» si noleggia 1300, 1100 D, 850, 600 D, 500 D. Telefonare 276-931. O13

AUTOSALONE Nizza vende permuta rateizza: Maserati 3500 spider, Flaminia spider 3C, Giulietta spider, Innocenti IM3, Innocenti combinata, 1500 L, 1500 coupé, 1500 spider, 1300, Simca 1300 km. 13.000, Daimler spider cupolatta rigida, Nizza 133, telefono 533-765.

COMPERIAMO al massimo prezzo qualunque autovettura, pagamento immediato. Interpellateci Corso Grosseto 55, telefono 293-992, Autodestefani (anche festivi). O287

COMPRIAMO contanti autovetture valutazione massima pagamento immediato. Corso Moncalieri 19.

COMPRIAMO contanti qualunque autovettura, vendiamo, rateizziamo. Vigone 44 (piazza Sabotino).

COMPRO contanti qualunque automobile, Corso Turati 62. O520

CORSO Siracusa 158 mostra autovetture, visitateci troverete qualità prezzo facilitazioni. O61

CORSO Grosseto 55. Autodestefani 600 '57 130.000, 1962 200.000, Giulia spider, sprint, SS, 500, 850, 1100, 1300, 1500. Rateazioni garantite sei mesi (anche festivi).

COUPE' 850 sei mesi vendo, come nuova. Telefonare 386-877.

DIPENDENTE vende Fulvia 2 C 8000 km. Telefonare 0134-3261.

FLAMINIA GT. Maserati, 1600 coupé, Giulia, Giulia sprint, [illegible] '63-'64 nero, 103. D9. Telef. 760-169.

Tricofilina

BRILLANTINA capelli più belli perchè sani

CREMA DA BARBA idratante, emolliente

presenta una selezione di annunci

L'hai visto Enrico? Penso che diventerà mancino.

A. ARCIOCCASIONISSIME vendiamo 1100 T3, 1100 T, furgone, 600 multipla, familiari, giardiniere, panoramiche, Bianchine, A 40, molti altri tipi. Vigone 44. O13

A. ARCIOCCASIONISSIME Fulvia, Flavia, Giulia TI, 2300 S, sprint, spider, coupé ogni tipo vendiamo, permutiamo. Vigone 44. O13

A. ARCIOCCASIONISSIME vendiamo 400.000, [illegible], 600.000 1300, 1500, 1100 D, Flavia, Fulvia, 750 Vignale, permute, rateazioni. Vigone 44. O13

A. BUONISSIMI prezzi vendiamo 500, 600, 1100, giardiniere, panoramiche, Appia, Ardea, 1400, 500 C, Belvedere, Dauphine, [illegible] furgone, altre bellissime occasioni. Ferrucci 80. O13

A. FIAT 1100 D, special, export, lusso, 600, 500, ratealmente, assistenza un anno, prezzi equilibrati, permute. Via Saorgio 37. O286

A. PRESTITI immediati [illegible] anche ipotecari. Fiucofex, corso Francia 15. Tel. 760-203, 779-825.

A prezzi [illegible] 500, 600, 750, 1100, 1200 granluce, Giulietta, 1500, Giulia TI, rateazioni, permute. Cristallera 6, telefono 761-947.

A RATE, SENZA ANTICIPO, VENDIAMO OCCASIONISSIME FIAT, PERMUTIAMO. CIESAL, VIA ANDREA DORIA 13, TRIPOLI 153. TELEFONO 355-127. O534

A 25.000 mensili potrete acquistare autovetture d'occasione, qualsiasi tipo. Minimo anticipo. C. Giulio Cesare 24.

ACCONTO 80.000 rimanenza rateale acquistando autovetture usate garantite, permute con scooter, aperto anche mattinate festive. Tel. 687-514.

AFFARONE 850 TC Abarth come nuova vendesi privatamente. Madama Cristina 93. O318

ALLA Sala concessionaria Opel, disponibile vasto assortimento usato: Fiat 1500 L, Lancia Flavia, Fiat 2300, Simca 1000, Ford Cortina, Volkswagen 1200-1500, Piazza Adriano 11. Telefono 759-924, 779-847.

ALLA Sala concessionaria Opel, disponibile vasto assortimento usato: Dauphine 150.000, Fiat 1100 faro centrale 150.000, Fiat 500 180.000, Fiat 500 '63 270.000, Giulietta TI '62 430.000, Piazza Adriano 11. Telefono 759-924, 779-847.

ANTICHE auto nazionali estere sdoganate perfetto ordine e restaurare vendonsi. Telefonare San Giorgio Canavese 32-30. A95985

ARCIOCCASIONE Fiat 1500 Osca, vendiamo permutiamo. Corso Moncalieri 19. O567

AUTORIMESSA vende Giulietta sprint, Mercedes, DS 19, Peugeot 403, DKW 750. Telefonare 557-134. O425

BALILLA 1935, quattro marce quattro porte, ottimo stato marciante, privato vende. Visibile Autosalone Valentino, Telefonare 687-218.

BELLA 600 (1961) [illegible] (1958) vere occasioni privato. Tel. 483-378.

BRILLANTE semestre Fiat 1500 blu indanne impiegato vende a privato. Telefonare 777-888. A99731

BUICK Skylark dicembre 1962 km. 48.000 grigia metallizzata pelle rossa cambio automatico perfetta, vende Commissionaria Lancia Frassati, corso Turati 12, telefono 593-182.

CAMIONCINO 1100 L 5 ql. telone 85.000. Timavo 6, Torino.

CERCO tetto rigido Fiat cabriolet. Telefonare 607-896. A99622

CINQUECENTO coupé, 850 4 porte, pronta consegna. Autoguerraldi, San Francesco d'Assisi 23, tel. 537-970.

CITROEN ID, DS controllo 1965 a partire da L. 650.000. Garanzia. Citroën via Zumaglia 29 (p.zza Rivoli).

CITROEN ID, DS modelli 1966 in prova: Citroen, via Zumaglia 29, telefono 758-282. O283

COMPERIAMO vendiamo permutiamo autovetture, Autosalone Siracusa 158 angolo Orbassano 244. O568

COMPREREI 500, 600 1962-64 contanti, occasione. Telefonare 512-133 pasti. [illegible]

DITTA sostituirebbe Renault 8 con 500 600 [illegible] città. Telef. 452-787.

DITTA vende Appia III serie Innocenti A 40 S, 500 D. Tel. 753-989.

FIAT SEMESTRALI SELEZIONATE, GARANZIA, RATEAZIONI, PERMUTE. ESPOSIZIONE CORSO DUCA ABRUZZI 6 BIS. SCOFIT. O420

FIAT 1300 '62 vende privato ottimo stato. Telefonare 681-178.

FLAMINIA coupé Farina 3-B 1963 grigio scuro, pelle rossa, perfetta, vende Benedetto, piazza Adriano 6. Telefono 332-195. O574

FLAMINIA 3 B grigio scuro pelle perfetta vende Benedetto. p. Adriano 6. Telefonare 332-195.

FLAMINIA 3 C convertibile maggio 1963 bianca interno cuoio naturale km. 29.000 ottima, vende Commissionaria Frassati, corso Turati 12, telefono 598-826. [illegible]

FLAVIA berlina 1500-61-63 ottime condizioni vende Benedetto, Piazza Adriano 6. Telefonare 332-195.

FLAVIA coupé 1500 blu pelle ed altre 1800 perfettissime vende Benedetto piazza Adriano 6. Tel. 332-195.

FORD Cortina fine 1963, 35.000 km. [illegible] privato vende. Telefonare 882-468. A101033

FULVIA fine 1963 vendesi. Telefonare 773-332. A100277

FULVIA 2 C semestrale vende dipendente. Telef. Acqui Terme 29-30.

FURGONCINO 600 motore nuovo privato vende. Telefonare 651-133.

FURGONCINO 600 Svizzera rimesso a nuovo vendesi 280.000. Rivolgersi elettrauto Paschiera 201.

GAS auto impianti Feroldi, antica esperienza moderna tecnica. Balilla 8.

GAS liquido impianti Feroldi garanzia massima accurata installazione, Balilla 8. A95187

GAS liquido, installazioni [illegible] direttamente dalla fabbrica. Massima garanzia. Lamar, Crescentino 26. Telefonare 850-853. O519

GAS liquido impianti Weber, Concessionaria Futura, Chieti 16. Telefonare 480-590. 26159

GIULIA 1300 occasionissima come nuova vendesi privatamente. Madama Cristina 93. O318

GIULIETTA SS in buonissime condizioni privato vende. Via Monti 30.

LEONCINO quattro ruote motrici riduttore blocco differenziale occasione

OCCASIONE privato vende a privato Giulia TI perfetta. Telef. 890-230, vendo. Via Balbo 19. A100087

OCCASIONISSIME Bianchina, Appia, Giardiniera, Giulietta, 500,600, 1100, Corso Moncalieri 19. O567

MIDGET perfetta pluriaccessoriata vendesi dilazionando. Tel. 535-377.

OCCASIONISSIMA! Moltissime 1100, 600, 500, familiari, multiple, giardinette, topolini, 1400, Appia, Giulietta, Dauphine, garanzia, permute rateazioni, Vigone 44. O13

OCCASIONISSIME visitateci vi convincerete, autovetture garantite. Autosalone, corso Siracusa 158. O568

OPEL RECORD, OPEL KADETT NUOVI MODELLI PRESENTA AUTO 3000, CAPELLO, CORSO TRAIANO 14. O491

OTTIME occasioni 500, 600, 1100, 1500 Fiat, Bianchina panoramica, Flaminia Touring, IM3, Mini Morris. Accademia Albertina 7, tel. 882-710.

PANHARD Tigre 4 porte condizioni perfettissime 17.000 km effettivi, unico proprietario vende. Telef. 682-814 Pirrello. A100118

PEUGEOT 204 NUOVA 1100 PROVE DIMOSTRAZIONI, CONCESSIONARIA DAIDOLA, [illegible] 60.

PRIMULA Autobianchi. Concessionario Renato Marolato, via Cigna 63, telefoni 237-717, 277-989.

PRIMULA Autobianchi nuovissima, privato vende. Via Monti 30.

PRIVATAMENTE vendo o permuto 1600 S '64 bellissima. Tel. 339-543.

PRIVATI! Autorimessa via Saorgio 37 angolo Chiesa Salute, 1100, 600, 500 a 150.000 e [illegible], permuta rateizzando con minimo anticipo, un anno assistenza. O286

PRIVATI! Autosalone C. Francia 341 occasionissime con minimi anticipi, prezzi giusti, assistenza annuale 500, 600, 1100, [illegible], Flavia, [illegible] permutiamo (aperto festivi).

PRIVATI, [illegible] dell'usato, Autodestefani, corso Grosseto 55, telefono 293-992, minimo anticipo autovetture garantite sei mesi (anche festivi).

PRIVATO acquista 1100, 600, 500, pagamento contanti. Telef. 882-972.

PRIVATO causa partenza vende 1100 D giugno '64 ottime condizioni. Telefonare 395-369.

PRIVATO compra da privato Giulia TI anno '64 pagamento contanti. Telefonare 233-120 ore 20.

PRIVATO con privato cambia o vende anche ratealmente bellissima Dauphine. Telefonare 545-298 feriali.

PRIVATO vende a privato 500 bianca 8 mesi. Telefonare 332-125.

PRIVATO vende a privato 850 bianca 6 mesi. Telefonare 335-559.

PRIVATO vende a privato 1100 D 8 mesi. Telef. 338-151, 375-892.

PRIVATO vende Appia '63 unico proprietario bellissima, facilitazioni. Telefonare 773-335. O298

PRIVATO vende auto 850 S [illegible]. Telef. 653-089. A100381

PRIVATO [illegible] bellissima Giulietta TI 1961 350.000 trattabili. Telefonare 687-720 ore pasti.

PRIVATO vende bellissima [illegible] come [illegible] ottimo stato. Vercelli 111.

PRIVATO vende cambia 1200 spider [illegible] 27.000 bellissima. Tel. 251-381.

PRIVATO vende Fiat 600 1959-60 ottime condizioni. Telef. 341-097.

PRIVATO vende Fiat 1100 D 1963 come nuova. Tel. 683-103 ore ufficio.

PRIVATO vende Ford Corsair 6 mesi vera occasione. Telefonare 682-710.

PRIVATO vende Giulia '63 cambio rateizzo. Telefonare 339-179.

PRIVATO vende IM3 cambio rateizzo. Telefonare 339-178. O570

PRIVATO vende ottima 850 fine '63. Telefonare 398-079. A100619

PRIVATO vende privato 600 D '63 bellissima, facilitazioni, Tel. 755-103.

PRIVATO vende privato 600 D '61 ratealmente via Cibrario 87.

PRIVATO vende privato Bianchina spider '63 unico proprietario. Telefonare 758-227. O298

PRIVATO vende privato furgone Volkswagen come nuovo [illegible]. Telefonare 755-103. O298

PRIVATO vende privato Volkswagen 1200 1963 ottimo stato. Telefonare 520-109. [illegible]

PRIVATO vende privato 850 grigia semestrale. Telef. ore serali 751-775.

PRIVATO vende privato 1100 1950 perfetta. Telefonare 344-288.

PRIVATO vende R 8 dicembre '62 ottime condizioni. Telef. 331-727.

PRIVATO vende 500 mesi 8. Telefonare 724-494 dopo ore 17.

PRIVATO vende 500 sei mesi bianca. Telefonare 320-890.

PRIVATO vende 600 sei mesi. Telefonare 699-811. A100943

PRIVATO vende 600 semestrale. Telefonare 884-100. A100173

PRIVATO vende 600 F. sei mesi perfetta. Telefonare 731-738.

PRIVATO vende 600 '57 cambio rateizzo. Telefonare 339-179.

PRIVATO vende 750 ottobre 1963. Telefonare ore pasti 391-404.

PRIVATO vende 750, Tel. 895-434 ore ufficio. A100637

PRIVATO vende 850 blu semestrale lire 640.000. Telefonare 359-283.

PRIVATO vende 850 coupé bianca 6 mesi. Telefonare 331-377 ore 13,30-14,30.

PRIVATO vende 850 semestrale color grigio perfetta. Telefonare 320-899.

PRIVATO vende 850 S colore 610 mila. Telefonare 743-775.

PRIVATO vende 850 S 8 mesi. Telefonare 487-879. A100781

PRIVATO vende 850 S semestrale rodaggio tagliando nuovissima. Telefonare 352-550. [illegible]

PRIVATO vende 1200 spider 1960 con hard-top. Telefonare 771-882.

PRIVATO vende 1500 semestrale 1.050.000 km 7000. Tel. 742-856.

RATEALMENTE 500, 600, 1100 da 130.000 a 460.000. C. Francia 341.

RATEALMENTE familiare 1100, 600, 750, Giulietta, Appia, assistenza, garanzia. Corso Corsica 6. O306

REALIZZANDO 1600 coupé nuovissima oppure cambio berlina lusso. Telefonare 345-207. A100050

SACAUTO COMMISSIONARIA FIAT-SAVA, CORSO RACCONIGI 141, TEL. 332-727. MOSTRA MERCATO AUTOVEICOLI OCCASIONE. OTTIME CONDIZIONI DI PREZZO E PAGAMENTO. O90

SICA Commissionaria Fiat-Sava, via Nizza 30, telefono 652-662/3; esposizione permanente del veicolo usato. Tutti i tipi, cambi, rateazioni, pronta assistenza. O145

SIGNORA vende Taunus 12 M 1963 bellissima, eventuale cambio minor cilindrata, agevolando. Tel. [illegible].

SVENDIAMO 615 promiscuo, R 4 furgonato, 600 furgone, Appia 1a, Aurelia B 12. Autogarevini, corso Regina 168. O525

TUTTE le vetture elaborate: 850 nuovo modello, 500, 600, furgoni speciali 600 T ogni impiego li troverete: Accademia Albertina 3, tel. 882-710.

VENDESI 500 D '62 200.000. Telefonare [illegible]. A100549

VENDESI 850 semestrale km 2400. Telefonare 230-435. A100086

VENDESI 850 7 mesi. Tel. 322-789.

VENDIAMO permutiamo compriamo autovetture. Autosalone Siracusa 158 angolo Orbassano 244. O568

VENDO a privato 500 F mesi sei. Telefonare 342-521. [illegible]

VENDO bella 600 1956 115.000. Dabon, Unione Sovietica 437.

VENDO 500 semestrale grigio topo interno rosso perfetta. Tel. 331-901.

VENDO 850 sei mesi con [illegible] garanzia. Telefonare 373-004.

VENDO 850 sette mesi, ottima. Telefonare ore pasti 736-039.

VISITATECI anche festivi. Autosalone Siracusa 158 compra vende cambia facilitazioni. O568

VOLTURIAMO 500, 5200; 600, 12.700; 1100, 15.700. Autoagenzia, P. Nizza 12, telefono 542-835.

500 semestrale bianca vende, porta controvento. Telefonare 260-842 ore serali. A100103

500 semestrale chiara vende privato. Telefonare 384-874.

500 semestrale vendesi. Tel. 387-702

500 [illegible] con o senza [illegible] privatamente vendo. Tel. 734-424.

500 8 mesi perfetta grigio topo vendo. Telefonare 774-193 ore ufficio.

500 D sei mesi privato [illegible]. Telefonare 303-549. A100721

500 F sei mesi bianca vendesi. Telefonare 363-421 ore pasti.

600 D agosto 1962 vendesi. Telefonare 587-085. A100221

850 bellissima bianca, tagliando, garanzia, vendo 640.000. Tel. 675-373.

850 bianca, [illegible], mesi 12, privato vende privato. Telef. 881-516.

850 coupé nuova, km. 2500 vendo causa espatrio. via Saorgio 37 (autorimessa). O286

850 dieci mesi, vende [illegible]. Telefonare 765-082. A100473

850 semestre 2° tagliando antifurto sedili regolabili vendesi. Tel. 894-912

850 S semestrale blu 6700 km., antifurto, privatamente vendesi. Telefonare 653-471. A100496

850 S semestrale come nuova 660 mila. Telefonare 237-330.

850 S semestrale grigio medio perfetta antifurto privato vende. Telefonare 769-936. A100040

1100 turismo veloce Farina vendesi 300.000, cambiali utilitaria. Telefonare 512-133 pasti. A99988

1100 special '62, unico proprietario, seminuovo, occasionissima agevolando. Telefonare 323-913.

1300 avorio 1962, unico proprietario, vendesi a privato. Telefonare 950-495. A98197

1300 mesi 4 blu pavone km. 4500 vendo. Telefonare [illegible].

1500 Fiat mod. 1964 servofreno blu pavone svendesi. Tel. 691-622, 687-745. A100551

1500 Fiat semestrale vendesi a privato. Telefonare [illegible].

1500 semestrale Londra accessoriata 1100 D grigia 18 mesi vendonsi privatamente. Telefonare 877-797.

80.000 anticipo, rimanenza 18 mesi autovetture garantite. C Moncalieri 19. O63

150.000 facilitando 103 bellissimo, pochissimi chilometri privatamente vendo. Tel. 775-785.

CICLI MOTO SPORT L. 180 per parola

AGENZIA Piaggio Moroni, servizio ricambi originali. Forniture meccanici. Unione Sovietica 159. Tel. 393-628.

LAMBRETTIZZATEVI, superlambromototurismizzatevi. Cambi, rateazioni, occasionissime. Ronco, piazza Vigliardi Paravia 3, Torino. Telef. 485-743.

MOTOCARRI Vespa [illegible], occasioni, ricambi Piaggio, Tosa, corso Regina Margherita 61. O326

PRESTAZIONI DIVERSE L. 180 per parola

ASSUMO lavori dattilografia a domicilio. Telefonare 278-983.

CERCASI lavoro domicilio dattilografia e varie ufficio. Telef. 370-409.

CERCASI lavoro domicilio dattilografia, contabilità. Scrivere: «Pubblicità Stampa 8374 — Torino».

COMPUTISTA dattilografa cerca lavoro domicilio. Telef. 324-516.

CONTABILE dipendente importante società internazionale [illegible], referenziatissimo, orari serali, domicilio accetterebbe tenute contabilità anche contributi. Scrivere «Pubblicità Stampa 8394 — Torino».

DATTILOGRAFA accetterebbe lavoro a domicilio. Telefonare 523-516.

DATTILOGRAFA con macchina moderna accetta lavoro a casa. Telefonare 273-428. A100046

DISEGNATORE meccanico esegue disegni domicilio. Scrivere: «Pubblicità Stampa 8090 — Torino».

ESPERIENZA decennale consulenza commerciale [illegible] offresi prezzi modici. Telefonare 338-378.

GEOMETRA assume amministrazioni condomini, eseguisce disegni edili e carpenteria ferro. Telef. 357-828.

SIGNORA, disponendo tempo libero cerca lavoro a domicilio. Tel. 336-209

ANNUNCI VARI L. 180 per parola

A.A.A. ACQUISTO fondi [illegible] elettrodomestici vari soprammobili, disbrigo cantine. Telefonare 237-846.

A.A.A. FABBRICHIAMO convenientemente arredamenti negozi, scaffalature, banchi, armadi frigoriferi, alimentari, latterie, salumerie. Telefonare 231-457. A99316

A. SGOMBERIAMO cantine locali acquistando rottami, oggetti vari. Telefonare 485-440, 471-727. O430

A 48.000 in più arredamenti completi negozio con bancone di vendita e scaffalatura. Rappresentante, Marco Polo 19. O554

ACQUISTO due loculi perpetui cimitero Torino o dintorni. Tel. 650,341.

ACQUISTO libri usati, biblioteche complete, valutando massimo. Telefonare mattino 288-948. A99880

AFFARONE svendo bellissima camera letto poliestere 175.000, cucina Formica 75.000, mobili vari. Telefonare 683-386. O362

AL mobilificio Unvrei, via Garibaldi 26 (interno), troverete il più completo assortimento di mobili. Facilitazioni. O280

ARREDATEVI Casa del Mobile, casa del risparmio, assortimento imponente in ogni stile. Facilitazioni. Via Bogino 4, Torino. O187

ARTIGIANO vende tre mobili mogano, mobiletti, consolle antichi. Telefonare 579-640. A98470

ATTENZIONE matrimoniali 95.000, cucine 39.000 Principe Amedeo 11, Lagrange 20 (cortile). O855

BASSOTTI, barboncini, collie vendonsi. Telefonare 897-883.

CANDELIERI Luigi XVI cassettone 600 autentici privato vende. Telefonare 482-804, 876-325. A100045

CANILE allevamento addestramento Baldissero Torinese dispone cuccioli cocker pastori tedeschi schnauzer nani fox terrier barboncini nani boxer cuccioloni pointer setter segugi. Telefonare 543-665. A98804

CARROZZINA portababy carrello per televisione tutto ottimo stato vendesi. Telefonare 598-902.

CAUSA separazione coniugi svendo mobili nuovissimi prezzo realizzo. Rivolgersi Turosi, via Borsi 116.

CONFERENZA S. Vincenzo Opere S. Cecilia gradirebbe dono pianoforte per suo pianista assistito. Telefonare 553-591, 553-070 c.so Matteotti 11.

CONFRATELLI S. Vincenzo gradirebbero dono macchina cucire usata efficiente per assistiti Conferenza parrocchia N. S. Pace, via Malone 19. Telefonare 273-616. 26437

CUCCIOLI Bassethound vendonsi. Telefonare 501-574 (651-854).

CUCINE tipo americano, svedese, [illegible] legno metallo, pieghevoli. Assortimento vimini, Aiazza, corso Vinzaglio 5. A98838

DIVANO tre poltrone velluto seta rosa antico tavolino piano marmo pressochè nuovi vendonsi. Telefonare ore pasti 772-882. A100211

DUBIED Miglior macchina maglieria, macchine normali, automatiche, motorizzazioni, rimagliatrici, dipanatori, accessori, riparazioni. Nuova Agenzia via [illegible] 48, tel. 678-512.

FRANCOBOLLI cedo miglior offerente Italia 7,70 et collezione Trieste. Telefonare ore pasti 897-300.

GIRADISCHI Garrard stereo, tecnigrafo 80 x 60 vendo occasione. Telefonare 551-639 ore 13-14.

MACCHINE scrivere calcolatrici, vere occasioni, noleggi. Augusta, via Cavour 8. O183

MOBILI Casabella vasta esposizione garanzia lunghe rateazioni, ritiro mobili usati. Via Garibaldi 4, telefono 521-107. [illegible]

MOBILIFICIO Bianco, piazza Sabotino 1: matrimoniali 130.000, salotti 115.000, mobili letto 30.000, salotti con divano letto 50.000. O269

MOBILIFICIO Grap vendita propaganda camere da 119.000 alle famose poliestere 265.000, [illegible] ecc. Approfittatene, 20 rate, Ritiro mobili usati, Garibaldi 8 (cortile).

MOBILIFICIO ritiro commercio svende grandioso assortimento mobili prezzi sbalorditivi. Piazza Vittorio 3.

MOBILIFICIO S. Gaetano svende armadioni, camere signorili, cucine, salotti, Francia 280, Isaiglio 74, Borgo Parco 161. O100

MOSTRA dell'armadione: veneziani, svedesi, comuni. Francia 280, Isaiglio 74, Regio Parco 161.

OCCASIONE [illegible] 1° ottobre tutti venerdì grande vendita pellicce [illegible]. Visone Ocelot 500.000, Persiano 180.000, Ratmusque Cavallino Foca Lontrino Pittori 100.000, Ocelot Baby Saleri Visone 200.000, Zampe 50.000. Telef. Durso 513-381, 543-651 Turin Palace Hotel.

OCCASIONE vendesi fucile caccia belga Thornon eccezionale cal. 12 [illegible] perfetto stato. Tel. 651-203.

OCCASIONI, ogni acquisto stufe kerosene 50 litri omaggio. Marche nazionali, estere, 38.000 oltre, Principe Amedeo 41. [illegible]

PASTORI tedeschi [illegible] figli campioni. Allevamento Della Rebaudo, telef. 981-947. A96473

PRIVATO vende bellissima sala pranzo Chippendal specchiera cassettone XVI. Scrivere: «Pubblicità Stampa 8230 — Torino». [illegible]

PROIETTORE [illegible] diascopico x 10 x 20 cercasi occasione. Tel. 390-436.

RISPARMIERETE acquistando mobili salotti direttamente da fabbricanti in Brianza. Tel. 210-715.

TELEVISORI 23" modelli 65, 3 anni garanzia L. 85.000. Telef. 677-032, 82-501, 343-439.

VISITATE esposizione permanente fabbrica poltrone Regina, cavalcavia corso Francia, telefono 794-975. Salotti, armadioni, mobili svedesi, materasso brevettato Regina. O404

Alba

Via San Massimo 47 [illegible] Tel. 87.20.55 Torino

INVITO AI COMMERCIANTI!

Profumieri · Merciai · Cartolai · Tabaccai · Articoli regalo · Pasticcerie · Ricamatrici · Pettinatrici

Nel Vostro interesse VISITATECI: [illegible] qualità e prezzi nel più vasto assortimento di bigiotteria, volumari per signora, souvenirs, cofanetti, carillons, piccola pelletteria, regali per neonati e comunioni, sorprese pasquali, perle e minuterie per lavorazione.

NON SI VENDE AL MINUTO

frontini

"Marrons Glacés"